Milliyet SPOR

Metinle Remondini İzmir'de buluşuyor

Fenerbahçe Hilmi'yi bırakmıyor. İtalyan antrenör Can için "Tek ayaklı, İtalya'da öyle çok futbolcu var, hem de süper klâsları„ dedi

FENERBAHÇE Kulübü, Hilmi'nin İtalya'nın Palermo kulübüne transferine izin vermemiştir.

Umumi Kaptan Fikret Kırcan, Hilmi'nin bir yıl daha mukavele müddeti olduğunu belirtmiş ve **«Kontratı bitse dahi bu futbolcumuzu bırakmazdık»** demiştir.

Palermo antrenörü Remondini'nin kendisiyle anlaşmak üzere tekrar İstanbula gelişi hakkında Hilmi **«Buna memnun oldum. Kulübüm müsaade ederse, İtalyada futbol oynamak isterim»** şeklinde konuşmuştur.

Milli futbolcu, kulübünün kendisine izin verip vermeyeceğine dair bir bilgisi olmadığını, Palermo kulübünden 250 bin lira transfer ücreti ile bir lojman isteyeceğini bildirmiştir.

Şehrimizde bulunan Palermo antrenörü Remondini dün rahatsız olduğu için Fenerbahçe idarecileriyle temas temin edememiştir.

İtalyan antrenör Fenerbahçeli Can Bartu hakkında birşey düşünmediğini tekrarlamış ve **«O tek ayaklı futbolcu. İtalyada tek ayağı ile oynayan tek adam Sivori'dir. Ama o Sivori...»** demiştir.

Remondini, dün Izmirde bulunan Metin'le telefonla konuşmuştur. Metin ise, Palermonun teklifini kabul ettiğini ve Salı günü Remondini ile birlikte İtalyaya gideceğini söylemiştir. Metin ve Remondini bugün İzmirde buluşacaklardır.

İtalya'nın Palermo takımına transfer olan Galatasaray santrforu Metin, İzmir'e giderek askerlik işlerini tamamlamıştır. Resimde genç futbolcuyu futbolseverler arasında istirahat ederken görüyorsunuz. (En üstte) Metin'i İtalya'ya götürecek olan Palermo antrenörü Remondini otelde (Yukarda).

ERGUN ERCİNS satışını istedi

Galatasaray santrhafı Ergun Ercins dün istifa etmiş ve daha bir senelik mukavelesi olduğu için satışını talep etmiştir.

Dün kendisiyle görüştüğümüz Ergun **«Bazı sebepler yüzünden Galatasarayda oynamasına imkân kalmadığını»** belirterek **«Galatasarayı canımdan fazla severim. Fakat kulübüme bazı sebepler yüzünden faydalı olamadığım için çok üzülüyorum. Gelecek yıl da randıman veremiyeceğimi düşünerek şimdiden satışımı istedim»** demiştir.

karşılığında [illegible] mukavelesi biten elemanlariyle otomatikman anlaşma imkânına sahip olmuşlardır.

Daha ziyade amatörlerle, askerliğini yapmış futbolculara rağbet gösteren idareciler mali kriz yüzünden bu sene transfere büyük meblâğlar sarfedemiyeceklerini söylemişlerdir. Bu sebeple transferin bilânçosunun geçen seneki seviyeye yükseleceği şüphelidir.

Geçen sene 20 milli lig kulübü iç ve dış transfer faaliyetine cem'an 3,282,500 lira sarfetmişti. Kulüp değiştiren futbolcu sayısı ise 154 idi.

NEDİM VE ÖZCAN FENERBAHÇE'DE

Genç futbolcularla kadrosunu takviye etmek kararında olan Fenerbahçe kulübü dün İstanbulsporlu Nedim ve Karagümrüklü Özcanla anlaşmaya varmıştır.

Macar antrenör Szekelly ile dün Fenerbahçe kulübüne giden ve umumi kaptan Kırcan ve menecer Erdemle görüşen Karagümrüklü Özcan ise **«İki sene kulübüme hizmet ettim. Çok sevdiğim Sarı - Lâcivertli kulüple salı günü iki senelik kontrat imzalayacağım»** demiştir.

KIRCAN, «CAN BİR YERE GİDEMEZ» DEDİ

Fenerbahçe umumi kaptanı Fikret Kırcan, Can'a sadece İtalya için izin verildiğini açıklamış ve **«Galatasaray adasında denize girer, Fenerbahçede futbol oynar.»** demiştir.

İSTANBULSPOR, İKİ FUTBOLCU ALDI

Fenerbahçeden sonra dün en fazla faaliyet gösteren kulüp İstanbulspor olmuştur. Sarı - siyahlılar PTT kalecisi Metin'le anlaşmaya varmış, satışa çıkardıkları solhaf Güngör'e mukabil Beykozdan Yılmazı kadrolarına almışlardır.

Feriköy kulübü de bugün Galatalı Adil ve Küçükpazarlı Nihat ile mukavele imzalayacaktır. Burdur Doğanspordan kaleci Ruşen bugün amatör olarak fişini dolduracaktır.

Beykoz, Eskişehir Şekerspordan sağaçık Yalçın ile Mecidiyeköyden Tuncer ve Beylerbeyi kalecisi Muharremle bugün kontrat yapacaktır.

G. SARAY'DA TRANSFER KOMİTESİ BUGÜN TOPLANIYOR

Galatasaray kulübü meneceri Gündüz Kılıç ile antrenör Coşkun Ozar, bugün saat 11 de Kuruçeşme adasında idare heyeti âzâları ile transfer faaliyeti hakkında bir görüşme yapacaktır. İdareciler Galatasarayın bu sene transfere büyük meblâğlar ayırmaya kudreti olmadığını belirtmişler ve daha ziyade genç elemanlar üzerinde durduklarını söylemişlerdir. Sarı - Kırmızılıların aktarma etmeyi düşündükleri futbolcular Yeşildirekten Yıldırım, Turgay ve Reşat'tır. Ayrıca PTT li Abdullah üzerinde de durulmaktadır.

KONTRATI BİTEN FUTBOLCULAR

Galatasaray: Suat, B. Ahmet, Erol, Mete.

Vefa: Özer, Çetin. Satış listesinde Levent (3000 lira). Ayhan (1000 lira)

İzmirspor: B. Orhan, Nedim, K. Orhan, Mustafa.

Altay: Akın, Kâmil, Numan, Fikret, Kâzım, Onder, Adnan, Ertan.
Amatörler: Ali, Fikret, Aytekin, Rüştü.

Karşıyaka: Erdinç, Sencer, Necati, Sabahattin.
Amatörler: Zeki, Muhip, Erdoğan.

Göztepe: Seracettin'e bonservis. Çe-

G. SARAYLI KÜREKÇİLER

TÜRK FUTBOLCULARI YABANCI PİYASADA..

İç transfer durgun. Metin Oktay, Can Bartu ve Suat Mamat İtalyan kulüpleri ile anlaşmak üzere

Milliyet SPOR

REMONDİNİ'NİN FİAT KIRDIĞI İDDİA EDİLİYOR

Can"İtalyada oynarsam, Remondini o zaman da beni methetmek mecburiyetinde kalacak,, dedi

1 Temmuz Denizcilik Bayramı Yelken müsabakaları dün Kalamış Koyunda yapılmıştır. Resimde müsabakalara katılan bir tekne yarış esnasında görülmektedir...

1961 transferinin ilk gününde kulüpler, büyük bir faaliyet göstermiş, buna karşılık bütün dikkatleri dış piyasaya çeviren hâdiseler cereyan etmiştir.

Antrenör Remondini, Galatasaray'lı Metin'le anlaşmağa çalışırken, Fenerbahçe'den Hilmi için red cevabı almış, İtalya'da bulunan Şükrü Gülesin de Galatasaray'lı Suat'in Palermo'ya transfer edeceğini bildirmiştir. Şükrü ile beraber çalışan ve hâlen İsatnbul'da bulunan organizatör Rüçhan Alpansu bu futbolculardan başka Fenerbahçe'li Can ve Şeref'in de İtalya'ya transferlerinin bahis konusu olduğunu açıklamıştır.

REMONDİNİ İTHAM EDİLİYOR

Türk futbolcularının İtalya'ya transferiyle meşgul olan organizatör Rüçhan Alpansü, «Şükrü'den aldığı bilgiye göre, Suat'in transferinin kesinleşmek üzere olduğunu, esasen Suat'in daha önce Şükrü'ye bu hususta vekâletnâme gönderdiğini söylemiş ve **«Bu millî futbolcumuzu Palermo kulübü 28 milyon lirete alacak»** demiştir.

Gayelerinin, yıldız futbolcularımızı İtalya'ya en iyi şartlarla transfer ettirmek olduğunu belirten organizatör, antrenör Remondini'yi itham etmiş ve şöyle konuşmuştur:

«Biz, Türk futbolunun müsbet propagandasını sağlayacak asların İtalya'da oynamasını temine çalışırken, futbolcularımızın en yüksek ücreti almalarına da gayret ediyoruz. Fakat antrenör Remondini, işi ticarî cepheden ele almakta ve piyasa tâbiriyle fiat kırmaktadır. Meselâ SPAL kulübü, Metin'e 45 milyon liret teklif ettiği halde, biz bunu kabul etmedik. Gol kralımızın değerinin bunun çok üstünde olduğunu söyledik. SPAL'den başka Roma, Inter, Palermo ve Fiorentina kulüpleri de hem Metin, hem de Can'la ilgilendiler. Biz bu futbolcularımızdan her birinin yüzer milyon lirete gelebileceklerini belirttik. Remondini ise, Metin'i Palermo'ya 27 milyona vermek için çalışıyor. SPAL'ın 45 milyonluk teklifini biz kabul etmezken, Remondini'nin getirdiği 27 milyonluk teklifin ne derece düşük ol-

Devamı Sa. 7, Sü. 3 de

DÜNKÜ YELKEN YARIŞLARI

1 TEMMUZ Denizcilik Bayramı yelken yarışları dün Kalamış koyunda yapılmıştır.

Sert bir poyrazda cereyan eden müsabakalarda üç tekne batmış ve birçok tekne de yarışı terketmek mecburiyetinde kalmıştır. Dünkü yarışlarda birinci olan müsabıklar şunlardır:

Dragon: Oktay, Emre, Baha (İ.Y.K.), Süper Bot: Güvenç, Ersin (Dz. H. Ok.), Pirat (Serbest): Deniz, Erdem (İ.Y.K.), Pirat: Hamit, Tahsin (K.Y.K.), Snipe (serbest): Aydın, Murat (K.Y.K.), Snipe: Mehmet, Sedat (K.Y.K.), Şarpi: Alpan, Arif (Modaspor), Finn: Attilâ (K.Y.K.).

İTALYAN KLÜPLERİ 43 YILDIZLA ANLAŞTI

BİRİ İtalyan asıllı olmak üzere üç yabancı futbolcunun transferine müsaade edilmesi, İtalya borsasında futbolcu alış - verişini bir hayli enteresan safhaya sokmuştur.

Hâlen Metin'in de yer aldığı İtalyan borsasında 43 yabancı futbolcunun ismi geçmektedir. Hemen her kulübün kadrosunda yabancı futbolcu bulunmaktadır. Hâlen kontenjanını dolduran kulüpler **Inter, Juventus, Fiorentina, Milan, Roma, Sampdoria** ve **Torino**'dur.

İtalya'nın en büyük spor gazetesi olan **«GAZETTA DELLO SPORT»** 1961-62 transfer listelerinde yer alan oyuncular içinde Metin'in ismini de yazmaktadır. **Palermo**'nun halihazırda almak istediği yabancı tek futbolcu **Metin**'dir. Gazetenin verdiği habere göre **Palermo** kulübü idare heyeti, **Remondini**'ye gerekli salâhiyeti vermiştir. Remondini'den **Metin** hakkında bütün malûmatı alan kulüp, Türk santrforunun beklendiğini, ancak kendisinin bâzı formalite eksikliği yüzünden henüz İstanbul'dan hareket edemediğini açıklamıştır.

PALERMO'nun **Metin**'den başka tâlip olduğu futbolcuların çoğu İtalyan ikinci kümesinin genç ve kaabiliyetli elemanlarıdır. Birinci kümeden, **Palermo**'ya transfer olan tek şöhret, Juventus kalecisi **Mattrel**'dir.

İTALYA'DA 43 YABANCI

İtalyan kulüplerinin transfer kadrolarında yer alan yabancı futbolcular şunlardır:

JUVENTUS: **Charles** (İngiliz), **Sivori** (İtalyan asıllı Arjantinli), **Siciliano** (İtalyan asıllı Arjantinli), **Borjesson** (İsveç).

INTERNAZIONALE: **Suarez** (İspanyol), **Hitchens** (İngiliz), **Lindskog** (İsveç).

MILAN: **Greaves** (İngiliz), **Altafini** (İtalyan asıllı Brezilyalı), **Skoglund** (5 yılı dolduran İsveçli), **Liedholm** (5 yılı dolduran İsveçli).

FIORENTINA: **Hamrin** (İsveç), **Jonsson** (İsveç).

ROMA: **Selmosson** (İsveç), **Angelillo** (İtalyan asıllı Arjantinli), **Manfredini** (İtalyan asıllı Arjantinli).

BOLOGNA: **Nielsen** (Danimarka), **Haller** (Alman), **Vinicio** (İtalyan asıllı Brezilyalı), **Demarco** (İtalyan asıllı Arjantinli).

TORINO: **Law** (İskoç), **Baker** (İngiliz, **Locatelli** (İtalyan asıllı Arjantinli).

SAMPDORIA: **Ocwirk** (Avusturyalı), **Veselinoviç** (Yugoslav), **Boşkov** (Yugoslav), **Cucchiaroni** (İtalyan asıllı Arjantinli),.

SPAL: **Waldner** (Alman), **Massei** (İtalyan asıllı Arjantinli).

VICENZA: **Vernazza** (İtalyan asıllı Arjantinli), **Kruiwer** (Hollândalı).

LECCO: **Abbadie** (Uruguaylı), **Clerici** (İtalyan asıllı Brezilyalı).

ATALANTA: **Nielsen** (Danimarkalı), **Christensen** (Danimarkalı), **Maschio** (İtalyan asıllı Arjantinli).

PALERMO: **Metin** (Türk).

MANTOVA: **Allemann** (İsviçreli).

PADOVA: **Rosa** (İtalyan asıllı Arjantinli).

CATANIA: **Calvenese** (İtalyan asıllı Arjantinli).

UDINESE: **Pentrelli** (İtalyan asıllı Arjantinli).

VENEZIA: **Kasacs** (Macar).

SANDRO PUPPO'NUN ENTERESAN BEYANATI

Metin'in transferi için memleketimizde bulunan Palermo antrenörü Remondini Can için **«Tek ayaklı futbolcuyu İtalyanlar ne yapsın. Oyle çok oyuncu var»** derken, bir başka İtalyan antrenör, Sandro Puppo, kendisiyle konuşan bir İtalyan gazetecisine **«Hakiki mânada Türkiye'nin en iyi futbolcusu Can'dır»** demiştir.

Gazetta dello Sport muhabiri Emanuele De Polo ile Sandro Puppo arasında şu konuşma geçmiştir:

«— Palermo'nun yeni aldığı Türk futbolcusu Metin'den bahseder misiniz? Herhalde kendisini yakından tanıyorsunuzdur?»

«— Metin, kâfi derecede teknik ve netice alıcı bir elemandır. Çok iyi top sürer, çok sıkı şut atar. Kendisini kontrol etmek zordur. Tek kelimeyle iyi bir futbolcu.»

«— Türkiye'nin en iyi futbolcusu mu?»

«— Yo. En iyilerinden biri. Hakiki mânada en iyi futbolcu Can'dır. Millî takımda soliç oynattığım Can iyi deplâsman yapan, atletik bünyeli bir futbolcudur. 23 yaşında olan Can, büyük kaabiliyeti sayesinde üç senede büyük inkişaf kaydetmiştir. Moskova'da 90 dakika futbol oynadı ama, bütün maç boyunca aynı oyunu gösteremiyor. Ustelik, bizim Cappello gibi geriye yardım eden bir iç oyuncusu değil. Bazan fazla gösterişe kaçıyor ama, biraz canlandığı vakit hakikaten büyük futbolcu.»

Üniversiteler Spor Haftası dün başladı

İlk gün yapılan futbol maçında İ.T.Ü., Güzel Sanatlar Akademisini 4–1 mağlûp etti

ÜNİVERSİTELER Spor Haftası dün saat 18.45 te Mithatpaşa stadında yapılan merasimle başlamıştır. Üniversiteliler meşalesini 1948 Londra Olimpiyatları üç adım rekortmeni Ruhi Sarıalp yakmıştır. Büyük merasimde, Örfî İdare Kumandanı Korgeneral Cemal Tural ve Beden Terbiyesi Umum Müdürü Bekir Silâhçılar da hazır bulunmuştur.

Resmi geçide sıra ile Ankara Erkek Teknik Okul, Ankara Üniversitesi, Deniz Harb Okulu, Ege Üniversitesi, Gazi Eğitim Enstitüsü, Güzel Sanatlar Akademisi, İstanbul Teknik Üniversitesi, İzmir İktisadî ve Ticarî İlimler Akademisi, Kara Harb Okulu, Maçka Erkek Teknik Öğretmen Okulu, Orta Doğu Teknik Üniversitesi ve Yüksek De-

Devamı Sa. 7, Sü. 2 de

RUSYA: 5 NORVEÇ: 2

MOSKOVA, ÖZEL

TÜRKİYE'nin de dahil bulunduğu beşinci grupta yapılan Dünya Kupası Eleme Turu maçında Rusya dün Norveç'i 5 - 2 mağlûp etmiştir.

Lenin stadında yapılan ve 100.000 kişinin takip ettiği müsabaka Rus takımının hâkimiyeti altında geçmiştir.

Rus ve Norveç takımları tarihte ilk defa karşı karşıya gelmiş bulunmaktaydılar.

ATLETİZMDE F. BAHÇE ÖNDE

Türkiye puanlı atletizm birinciliği dün Fenerbahçe stadında başlamıştır. İlk gün sonunda F. Bahçe 16.613 puanla birinci, Beşiktaş 14.956 puanla ikinci, Kurtuluş 14.710 puanla üçüncü vaziyettedir.

Dünkü teknik neticeler şöyledir:

100 M: F Oygun (Beşiktaş) 10.9
1500 M: A. Yılman (F.B.) 4.13.6
110 Eng. A. Tunalı (Beşiktaş) 15.5
Gülle: M. Maviengin (F.B.) 13.16
5000 M: Ş. Saban (F.B.) 15.00.8
Uzun: Kurt (F.B.) 7.13
Yüksek: E. Akkan (F.B.) 1.80
400 M. F. Ozgüden (Beşiktaş) 50
4x100: Beşiktaş 44.7
Mızrak: O. Unyay (F.B.) 51.17

Müsabakalara bugün 16.00 dan itibaren devam edilecektir.

Balkan Güreş Şampiyonası statüsüne göre :

Kupadan ihracımız muhtemel

FİLA ve Yugoslav Spor Teşkilâtı Genel Sekreteri Milan Ercagan"Şampiyonanın kurucusu Türkleri bekliyoruz,, dedi. Silâhçılara göre Vehbi Emre bir daha vazife alamaz

BEYNELMİLEL Güreş Federasyonu ve Yugoslav Spor Teşkilâtı Genel Sekreteri Milan Ercagan «Balkan Güreş Şampiyonasına iki yıl iştirâk etmeyen millet şampiyonadan ihraç edilir» demiştir.

Dün Belgrattan telefonla konuştuğumuz Milan Ercagan, sefarethanemiz kanalı ile teşebbüse geçtiğini, Beden Terbiyesi Umum Müdürü Bekir Silâhçılar ve Vehbi Emre'ye turnuaya iştirak etmemiz için telgraf çektiğini söylemiştir. Sekreter FİLA-ya şikâyet edip etmiyecekleri hakkında sorduğumuz bir suali;

«— Sporcular arasında şikâyet hoş birşey değildir. Yalnız Balkan şampiyonasının statüsünde iki şampiyonaya iştirak etmiyen milletin ihraç edileceğine ait bir madde vardır. Bu sebeple biz Türklerin hiç olmazsa bir takım veya sembolik olarak birkaç güreşçiyle iştirakini arzu ediyorduk. Balkan şampiyonasının kurucusu Türkiyenin bu ikinci defa şampiyonaya katılmaması bizleri çok üzmüştür. Türkiyenin canlandıracağı bu şampiyonanın bütün hazırlıkları tamamlanmış ve şimdi anlayış göstereceklerini tahmin ettiğimiz kurucu milleti bekliyoruz» şeklinde cevaplandırmıştır.

Bundan başka, FİLA Teknik Komitesi toplantısı için Beynelmilel Federasyon âzâlarından Hatta (Japon), Fikyuris (Yunan), Matura (Macar) ın geldiğini FİLA başkanı Coulon'un Vehbi Emre'nin beklendiğini söylemiştir. Bu toplantıda 1962 Dünya Güreş Şampiyonalarının tarihleri ve yeni nizamnamenin maddeleri tahlil

Devamı Sa. 7, Sü. 3 de

BEKİR SİLÂHÇILAR
Bana komplo yapıyorlar.

KISA HABERLER

- **BEYKOZ** takımı antrenörlüğünden istifa eden Naci Özkaya yarın öğleden sonra Feriköy kulübü ile mukavele imzalayacaktır Naci yeni kulübünden iki bin lira aylık alacaktır.
- **BREZILYA'NIN** Santos takımı Yunan kupa şampiyonu Panatiniakos takımını 3-2 mağlûp etmiştir.
- **YEŞİLDİREK** ve Altınordu kulübü temsilcileri dün Ankarada tertipledikleri basın toplantısında Ankara kulüplerinin millî ligin 20 takım olması tezini desteklemelerini istemişlerdir.
- **BASKETBOL** yaz sezonu bu akşam Kadıköyspor açık hava sahasında başlayacaktır. Mevsimin ilk büyük maçı Fenerbahçe ve Kadıköyspor A takımları arasında oynanacak ve bu müsabakadan evvel de aynı kulüplerin genç takımları karşılaşacaktır.

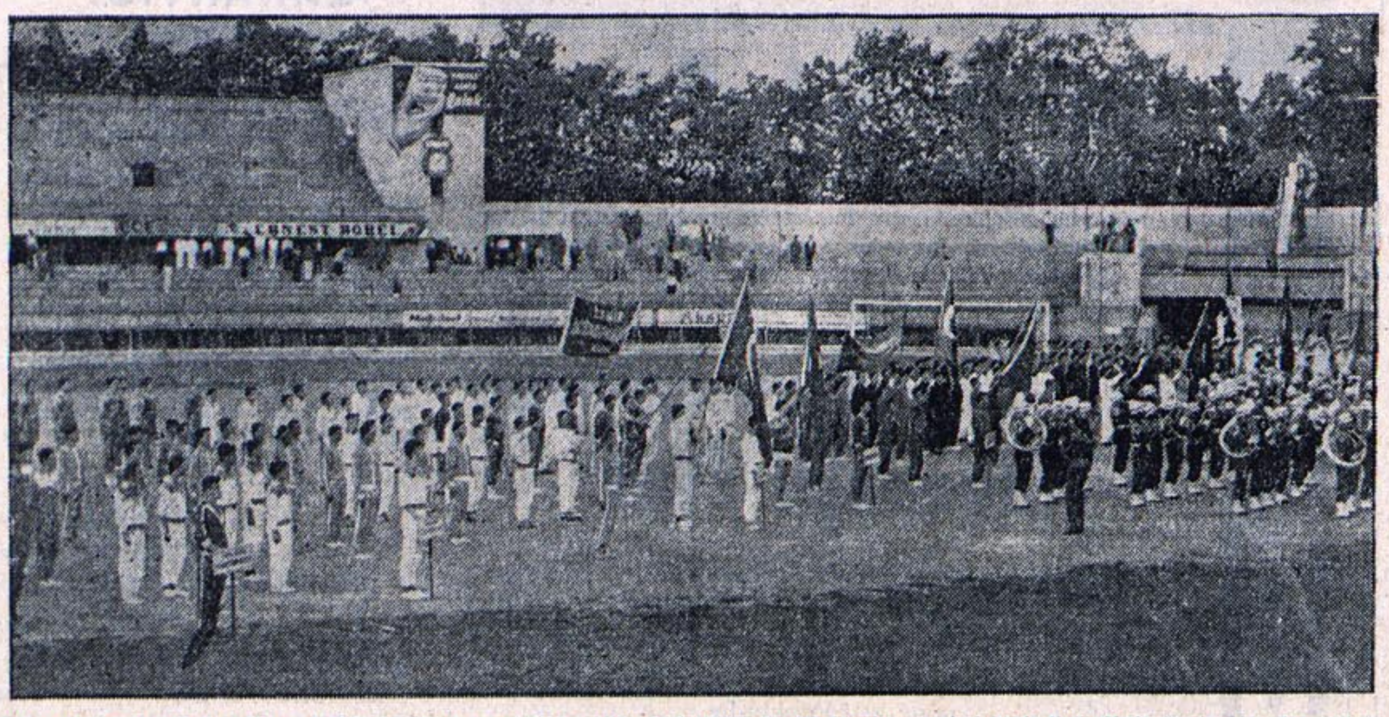

Universiteliler Spor Haftası dün saat 18.45 de Mithatpaşa stadında açıldı. Açık tribün üzerine konulan meşaleyi Deniz Harb Okulu öğretmenlerinden eski üç adım rekortmeni Ruhi Sarıalp yaktı. Resimde, Spor Haftasına katılan sporcu yüksek tahsil gençliği, açılışta Millî Marşımızı dinlerken görülüyorlar.

SON YILLARIN EN BÜYÜK TRANSFERİ

Metin, Palermo'da

Millî futbolcu 30 milyon liret karşılığında Palermo kulübü ile dün iki yıllık bir mukavele imzaladı

Can Bartu'nun da bir İtalyan kulübü ile anlaşması bekleniyor

METİN Oktay dün Palermo kulübüyle iki senelik ön mukavele imzalamıştır.

30 milyon (480.000 Türk lirası) lirete İtalyan kulübü ile anlaşan Galatasaray ve millî takım santrforu, pasaport işlerini bitirdiği takdirde muhtemelen bu akşam, en geç yarın Palermo antrenörü Remondini ile birlikte İtalya'ya hareket edecektir.

Türk spor tarihinin en büyük transferini yapan Metin Oktay, **«Çok sevdiğim Galatasaray câmiasından ayrıldığım için üzgünüm. Fakat bu, benim için bir istikbal meselesidir. Sarı - Kırmızılı taraftarlardan ve bütün sporseverlerin anlayış göstereceklerine inanıyorum. Onlara kucak dolusu selâm ve sevgiler»** demiş ve İtalya'da Türk futbolünü temsil edeceği için heyecan duyduğunu belirtmiştir.

Metin anlaşmaya göre Palermo kulübünden ayda 4000 lira maaş alacak, ayrıca kulübün tahsis edeceği bir lojmanda oturacaktır.

Dün sabah İzmirden gelen Hayri Yorgancıoğlunu karşılayarak Remondini'yi ziyaret eden Metin kat'i kararını verebilmek için İtalyan antrenörden mühlet istemiş ve saat 12,30 da Divan Otelinde İspanyanın Barselona ve Real Madrid kulüpleri adına teklifte bulunan organizatör Rüçhan Alpansu ile görüşmüştür. Millî futbolcu Barselona'nın mukavelesini imzalamadan kendisini denemek istediğini bildiren Alpansu'ya Palermoya gitmekte kararlı olduğunu bildirmiştir.

Metin Oktay öğleden sonra saat 16 da Pera palasa giderek Remondiniye mukaveleyi imzalamaya hazır olduğunu bildirmiştir. Remondini Metin'in cavabından memnun olmuş ve Palermo kulübünün kontratını uzatmıştır.

Metin Palermo'dan alacağı transfer ücretinin 300,000 lirasını Merkez Bankası vasıtasiyle Türkiyeye transfer edecek, buna mukabil Galatasaray kulübü de genç santrforun bonservisini Palermo kulübüne gönderecektir.

Metin İtalyadan dönüşte tekrar Galatasarayda oynayacak ve bonservis bedeli olarak ödeyeceği meblâğın yarısını yani 150,000 lirayı alacaktır.

Ayrıca Futbol Federasyonu Metini İtalyada oynaması için müsaade verirken millî maçlarda yer almasını şart koşmuştur.

Metin Remondini ile birlikte bu gece veya yarın Milân'a giderek Palermo reisi ile görüşecektir. Milândan Palermoya geçecek olan millî futbolcu İtalyada dört - beş gün kaldıktan sonra yurda dönecek ve yeni kulübünün lig maçlarına iştirak etmek üzere muhtemelen 20 Temmuzda şehrimizden ayrılacaktır.

CAN BARTU, ROMA'YA TRANSFER OLUYOR

Metinden sonra Fenerbahçeli Can Bartunun da İtalyan kulüplerinden biriyle anlaşma yapması beklenmektedir. Can'ın, Şükrü Gülesin vasıtasiyle teklifte bulunan kulüplerden Romayı tercih edeceği bildirilmektedir.

☆

TRANSFER İHTİLÂF Komiteleri açıklandı

ANKARA, ÖZEL

Futbol Federasyonu transfer ihtilâflarını karara bağlayacak olan komiteleri dün açıklamıştır.

Üç şehirde dünden itibaren faaliyete geçen komiteler şu şahıslardan müteşekkildir:

Ankara: İbrahim Onuk, Hüsnü Çakır, Suat Sarıgüllü, Rahmi Magat, Ayhan Şarman.

İstanbul: Talha Altınbaşak, Ahmet Can, Adnan Akın, Edip Çelik, İlhan Akın.

İzmir: Faik Gürel, Samih Duransoy, Vakur Alkun, Kemal Özerdem, Reyyal Karahan.

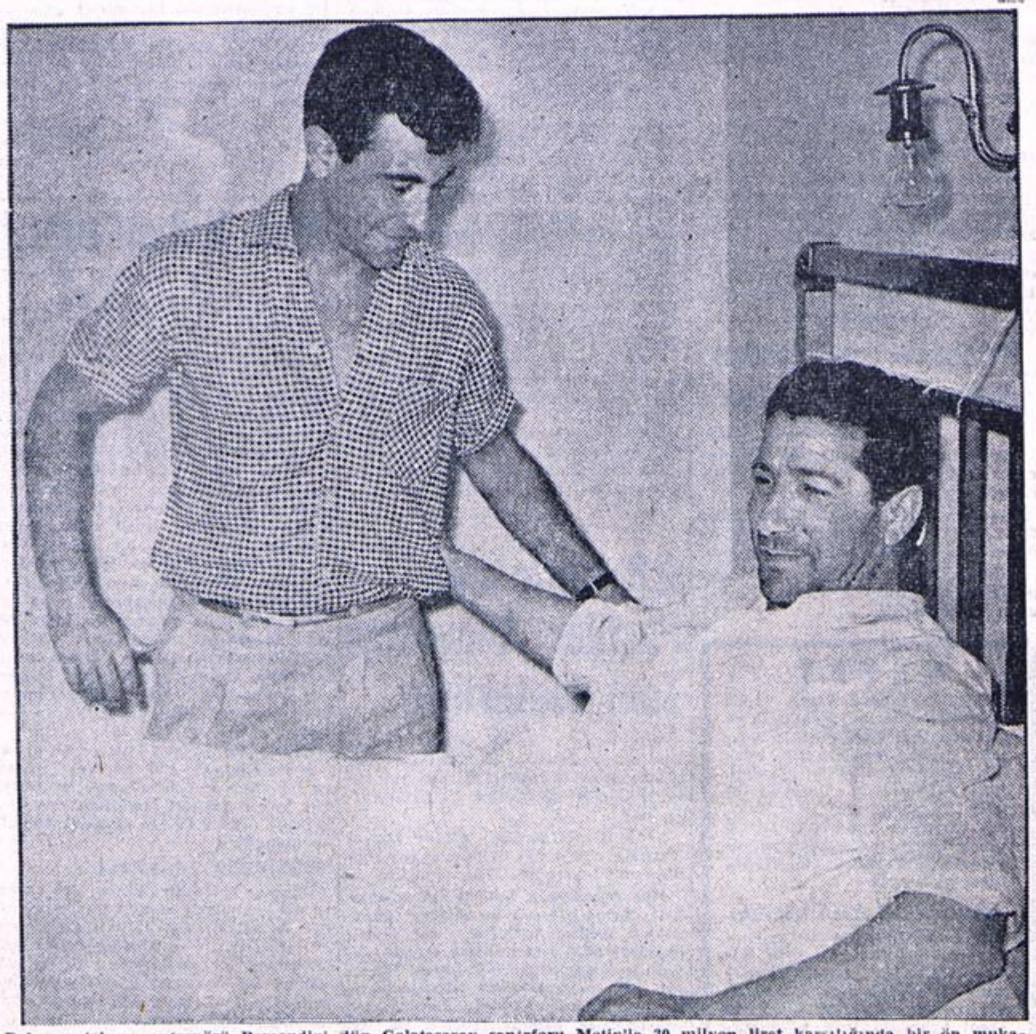

Palermo takımı antrenörü Remondini dün Galatasaray santrforu Metin'le 30 milyon liret karşılığında bir ön mukavele imzalamıştır. Resimde, Metin, hasta olarak yatağında yatan Remondini ile konuşurken görülüyor.

İtalya'ya Giderken...

Yazan: **METİN OKTAY**

BEN hiç bir zaman hayalimde yaşattıklarımın bir gün hakikat olacağına ihtimal vermemiştim. İyimser olmayışım, biraz da talihsizliğime inanışımdan gelir. Fakat bugün yıllar yılı düşündüğüm futbol memleketine gitmek bana kısmet oldu. Şu anda sevinçliyim... Daha doğrusu hem sevinçli, hem üzgünüm. Sevinçliyim, dediğim gibi hayalim hakikat oldu. Üzgünüm, zirâ sevdiklerimden, dostlarımdan ve uzun yıllar hizmet etmekle şeref duyduğum kulübümden ayrılıyorum. Bu hasret bana çok zor gelecek. Fakat, hepsinden daha fazla ve hepsinden daha güç olan birşey var: Endişe!.. Ne yapacağım? Acaba muvaffak olabilecek miyim? Bu fikir, bu kuruntu zihnimi bir tırtıl gibi kemiriyor. Yarabbi diyorum, ya çıkar da sahada binlerce kişi önünde birşey yapamazsam? Ya ateşli ve nice nicê şöhretler görmüş İtalyan seyircisi «Bu mu Metin?» derse...

Bu benim için telâfisi imkânsız bir sükutu hayâl olur. Yalnız, şunun bilinmesini istiyorum. Ben İtalyada bütün varlığımı ortaya koyarak oynayacağım. Ne isterlerse ve ne derlerse onu harfiyen yapacağım. Madem ki dâva istikbâl dâvası, ve madem ki dâva haysiyet ve şeref dâvası... Bunun için yapmayacağım fedakârlık olmayacaktır.

Beni sevenler, beni alkışlayanlar arkadaşlarım vefalı dostlarım. Bilesiniz ki her yapacağım harekette ve her atacağım golde sizler olacaksınız...

Milliyet SPOR

F. Bahçe'liler dün Suat ile görüştü

G. Saray, F. Bahçe'li Selçuk'la anlaştı. F. Bahçe, Nedim'in muamelesini tamamladı. Beşiktaş 3 genç futbolcu aldı. K. Gümrük'lü Tuncay İstanbulspor'da

TRANSFERİN üçüncü günü oldukça hareketli geçmiş ve günün en mühim hâdisesini, Fenerbahçe'li idarecilerin, Galatasaray'lı Suat ile görüşmesi teşkil etmiştir. Suat'i hâlen kalmakta olduğu Tuzla'da ziyaret eden Sarı - Lâcivertli idareciler yapılan görüşme hakkında herhangi bir açıklamada bulunmamışlardır.

Sızan haberlere göre Suat, kendisine yapılan teklif hakkında düşünmek ve karara varmak için mühlet istemiştir. Taraflar arasında bugün de bir görüşme yapılması muhtemeldir.

NEDİM'İN ANNESİ FİŞ DOLDURDU

Fenerbahçe ile anlaşan İstanbulsporlu Nedim'in hâlen talebe ve amatör olması sebebiyle velisi olan annesi, Bölgeye gelerek amatörlük fişini doldurmuştur.

Sarı - Lâcivertli idareciler Nedim'i transfer ayının son gününe kadar gizli bir yerde muhafaza edeceklerdir.

Fenerbahçeli idareciler yine amatör olarak transfer ettikleri İzmirsporlu Ergün'ün de muamelesini dün tamamlamışlardır. Ergün dün sabah Bölgeye giderek yeni kulübü adına amatörlük fişini doldurmuştur. Genç takım futbolcularından Necati ile de muhtemelen bugün profesyonel mukavele imzalanacaktır.

Fenerbahçe teknik komite âzaları dün sabah mukaveleleri sona eren Can ve Naci ile kulüp lokalinde bir görüşme yapmışlardır. İdareciler 30 bin lirayı az bulan Naci'ye üç gün düşünmesi için mühlet vermişlerdir. Can ise, «Fenerbahçe'den başka bir kulüpte futbol oynamam bahis mevzuu değildir. Gidersem de ancak İtalya'da futbol oynarım» demiştir.

Sarı - Lâcivertli idareciler dün kulübünün verdiği transfer ücretini az bulan Beykoz solbeki İsmail'i almak için Sarı - Siyahlı idarecilere takas teklifinde bulunmuşlardır.

FİKRET KIRCAN, «LEFTER OYNAMA ŞANSINA SAHİP» DEDİ

Fenerbahçe profesyonel takımı umumî kaptanı Fikret Kırcan Lefter'den, «Her zaman için takımda oynamak şansına sahiptir. Biz onun futbolundan değil, hareketlerinden şikâyetçiyiz» diye bahsetmiştir.

BEŞİKTAŞ, ÜÇ FUTBOLCU İLE MUKAVELE İMZALADI

Beşiktaş kulübü dün ikinci reis Himmet Ünlü'nün yazıhanesinde Muhafızgüçlü Azmi, Denizgüçlü Ertuğrul ve Fenerbahçeli Kadri'nin kardeşi Cemil Aytaç'la ikişer senelik mukavele imzalamıştır. Futbolculara verilen transfer ücreti açıklanmamıştır.

GALATASARAY, F. BAHÇE'Lİ SELÇUK'LA İKİ SENELİK MUKAVELE İMZALADI

Fenerbahçeli Selçuk dün, Galatasaray kulübü ile 15 bin lira karşılığında iki senelik mukavele imzalamıştır. Sarı - Kırmızılılar, profesyonel takımda amatör olarak yer alan Uğur'la da 25 bin lira karşılığında iki senelik kontrat yapmışlardır.

ŞEREF GÖRKEY, ERGUN İÇİN GALATASARAYLILARLA KONUŞTU

Beşiktaş kulübü meneceri Şeref Görkey dün öğleden sonra Galatasaray kulübünde Sarı - Kırmızılı idarecilerle Ergun'un durumu hakkında bir konuşma yapmıştır.

Beşiktaşlı idareciler dün sabah İzmirspor'lu Mustafa ile bir konuşma yapmışlardır. Resimde, Mustafa, Siyah - Beyazlı futbolculardan Tuncay ve Arif'le birlikte görülmektedir.

İstanbulspor kulübü idarecileri dün K. Gümrük takımı santrforu Tuncay ile amatör olarak anlaşmışlardır. Resimde, genç futbolcu Tuncay, Bölgede yeni kulübü İstanbulspor adına amatörlük fişini doldururken görülmektedir.

Rekortmen O' Brien Amerika'yı itham etti

Eski, Dünya Gülle Rekortmeni "Rusya bizi Federasyonumuzun yüzünden yenecektir,, dedi

İKİ defa Olimpiyat şampiyonu olan eski dünya gülle atma rekortmeni Parry O'Brien, Amerika Atletizm Federasyonunu şiddetle itham ederek «Şayet Moskova'da Ruslar bizi kendi milleti önünde yenerlerse bunun sebebi, atletizm sahasında bizden üstün olmaları değil, Federasyonumuzun aldığı acaip karardır» demiştir.

O'Brien sözlerine şu izahatı eklemiştir: Amerikan atletizm federasyonu 13 Temmuzda Moskovaya gidileceğinden bahisle formda olmamızı istedi. Çalışmalarımızı sıklaştırdık. Ancak şimdi öğreniyoruz ki Rusyaya gidecek olan atletler, Batı Almanya, Polonya ve İngilterede de müsabakaya mecbur tutulacaklardır. Ben ailemi geçindirmeye mecburum. Bir haftadan fazla yurt dışında kalamam. Dünya çekiç atma rekortmeni Connoly ile süratçi Ron Morris'de aynı sebepten Rusyaya gitmiyeceklerdir.

Diğer taraftan bu üç şampiyondan başka, **Oerter, Babka, Dallas Long, Davies, Ira Davis ve Hall**'in yokluğu ile Amerikanın Rusyayı yenmek ihtimali zayıflamıştır.

TAKIM SEÇİLDİ

Rusya ile karşılaşacak olan Amerikan takımı şu atletlerden seçilmiştir:

100, 200 metre: **Budd, Drayton, Frazier,** 400 metre: **Otis Davis, Williams, Plumer.** 800 metre: **Dupre, Siebert.** 1500 metre: **Truex, Clochessy.** 10 bin metre: **Gutknecht, Kity.** 110: **Hayes, Jones, Washington.** 400 engelli: **Cushmann, Farmer.** 3000 engelli: **D. Jones, G. Young.** Yüksek: **Thomas, Avant.** Tek adım: **Boston, Watson.** Sırık: **Uelses, Wadsworth.** Üç adım: **Sharpe, Floerke.** Gülle: **Gubner, Silvester.** Disk: **Silvester, Humpthey.** Cirit: **Fromm, Alley.** Çekiç: **Pagani, Backus.** Yürüyüş: **Zinn, Mortland.**

PARRY O'BRIEN

Galatasaray Divan Hey'eti kongre istiyor

İdare heyeti, 6 Temmuz'a kadar Umumî heyeti toplamazsa 8 Temmuz'da kongre yapılacak

GALATASARAY Kulübü Divân Heyeti dün yaptığı toplantıda Kulüp Reisi Refik Selimoğlu'nun umumî heyetin transfer ayı sonunda toplanması teklifini reddetmiş ve İdare Heyetine, umumî heyeti toplaması için 6 Temmuza kadar mühlet vermiştir.

İdare heyeti, bu zaman zarfında Umumî Heyeti toplantıya çağırmadığı takdirde, Divan 8 Temmuz tarihinde Kongreyi toplayacaktır.

İDARE HEYETİ BUGÜN DEKLARASYON VERECEK

Galatasaray kulübü idare heyeti bugün saat 12 de kulüp lokalinde toplanarak son olaylarla ilgili bir deklârasyon neşredecektir. Sarı - Kırmızılı idareciler kulübün borçlarının bir ay içinde ödenebilecek bir duruma geldiğini belirtmişler ve Umumî Heyeti en kısa bir zamanda toplantıya çağıracaklarını söylemişlerdir.

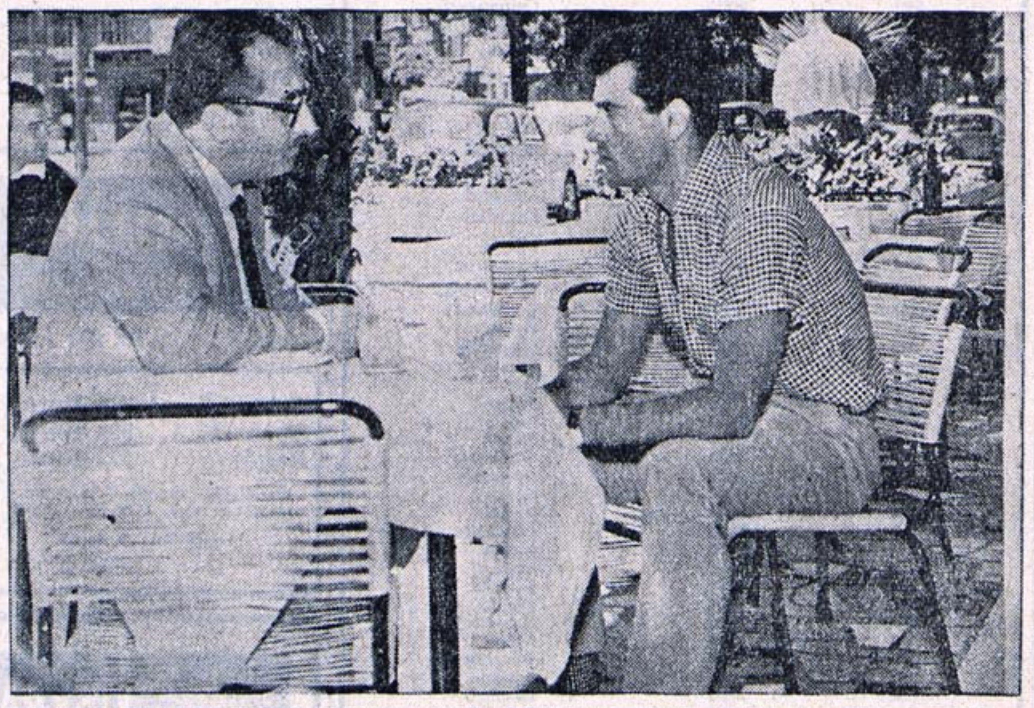

Galatasaraylı Metin'e dün Remondini ile konuşmadan evvel organizatör Rüçhan Alpansü tarafından Barcelona ve Real Madrid adına transfer teklifi yapılmıştır. Resimde, organizatör Rüçhan Alpansü, Metin ile konuşurken.

Feriköy, eski Beykoz antrenörü Naci Özkaya'yı angaje etmiştir. Resimde, Kırmızı - Beyazlı takımın yeni antrenörü mukavele imzalarken görülüyor.

Üç büyükler, hâsılatın yüzde altmışını istedi

1961 - 1962 millî lig fikstürünü tanzim edecek kulüp temsilcileri dün Mithatpaşa Stadyomunda toplanmışlar, hâsılatın taksimi mevzuunda anlaşamıyarak dağılmışlardır.

Fenerbahçe, Galatasaray, Beşiktaş idarecileri maç hâsılatlarının yüzde altmışını istemişlerse de bu teklif diğer kulüpler tarafından reddedilmiştir. Millî lig fikstürü yarın akşama kadar hazırlanarak, kulüplerin tasvibine sunulacaktır.

İstişare Heyeti, Millî Lig için toplantı yapacak

Yeşildirek ve Altınordu kulüplerinin millî ligin 20 takım olarak kalması için yaptıkları müracaatı İstişâre Heyeti inceleyerek karara bağlayacak

YEŞİLDİREK, Altınordu kulüpleri temsilcileri ve Futbol Federasyonu Başkanı Muhterem Özyurt, dün Millî Birlik Komitesi üyesi Vehbi Ersü'nün başkanlığında bir toplantı yapmışlardır.

Toplantıda, kulüplerin iddiaları hukukî bakımdan yerinde ve haklı görülmüştür. Muhterem Özyurt'un arzusu ve Vehbi Ersü'nün direktifi ile İstişare Heyetinin derhal toplantıya çağırılmasına karar verilmiştir.

İstişare Heyeti, önümüzdeki günlerde toplanacak ve 1960 - 1961 sezonu başında yürürlükte olan talimatnâme muvacehesinde millî ligin 18 veya 20 takım olması hususunda bir karara varacaktır.

İstişare Heyetinin Beden Terbiyesi Umum Müdürü Bekir Silâhçılar'ın başkente dönüşünü müteakip toplantıya çağırılması muhtemeldir.

Sandro 1 yıl Millî Takımı çalıştıracak

ANKARA, ÖZEL

Sandro Puppo, Futbol Federasyonunda bir sene antrenör olarak vazife görmeyi kabul etmiştir.

Federasyon Başkanı Muhterem Özyurt ile dün sabah yaptığı görüşmeden sonra İtalyan antrenör, **«Millî takımı dünya kupasının revanş maçlarına hazırlayacağım. Program, İstanbulda teknik komite ile yapacağımız toplantıda tesbit edilecektir»** demiştir.

Sandro Puppo, Temmuzun sonunda Federasyonla mukavele imzalayacaktır. Antrenör İstanbula dönmüştür.

ÜNİVERSİTELER SPOR HAFTASINDA DÜNKÜ MAÇLAR

Üniversiteler spor haftasına dün devam edilmiştir. Mithatpaşa stadında oynanan futbol maçlarında Gazi Eğitim Enstitüsü - Maçka Erkek Teknik Okuluna hükmen, Güzel Sanatlar - Ankara Yüksek Öğ. Okuluna 4-1, galip gelmişler, Eskişehir İktisadi Ticari İlimler Akademisi - İzmir İktisadi Ticari İlimler Akademisi ile 2-2, Yüksek Denizcilik Okulu ile Ankara Erkek Teknik Öğretmen Okulu 0-0 berabere kalmışlardır.

Voleybol müsabakalarında ise, Gazi Eğitim - Ankara Erkek Teknik Okulunu 15/11, 10/15, 15/3, 17/15, Yüksek Denizcilik Okulu Ege Üniversitesini 16/14, 14/16, 15/14, 12/15, 16/14 mağlûp etmişlerdir.

Güreş Federasyonu Başkanı Vehbi Emre ve Fethi Gürsoytrak görülmektedir.

KALECİLER BAYRAM YAPIYOR

METİN'İ CANÜ GÖNÜLDEN UĞURLAYANLAR !

Metin yarın İtalya'da

Hareketi geciken Oktay, kulübüne ve arkadaşlarına vedâ etti. Can Bartu da ancak kışın transfer edebilecek

İTALYA'nın Palermo kulübü ile anlaşan Metin Oktay, yarın saat 10 da uçakla Milano'ya hareket edecektir.

Oktay, bir günlük gecikmenin pasaport muamelesinin ikmal edilememesinden doğduğunu söylemiş, «**12 Temmuzda yurda dönecek ve bir hafta kaldıktan sonra yeni kulübümde oynamak üzere 20 Temmuzda Palermo'da bulunacağım**» demiştir. Dün Galatasaray kulübünü, arkadaşlarını, dostlarını ziyaret eden Oktay, akşam, Palermo antrenörü Remondini ile görüşmüştür. Metin'den sonra Roma kulübünden câzip teklif alan Fenerbahçeli Can Bartu'nun transferi yaz sezonunda mümkün olacaktır. Bu mesele ile uğraşan Can'ın vekili Rüçhan Alpansu «**Fenerbahçe kulübü 150 bin lira karşılığında Can'ı serbest bıraktı, Roma'nın teklifi câzip. Ancak, bu futbolcu asker olması sebebiyle 21 gün sonra yurt dışına çıkma müsaadesi alabilmektedir. Italya'da ise transfer bu tarihe kadar çoktan kapanmaktadır. Bu sebeple Can, Italya'nın kış sezonunda transfer yapabilmek imkânına sahip olacaktır**» demiştir. Organizatör, Can Bartu ile kışın Italya'ya gitmek hususunda anlaştığını açıklamış ve genç futbolcunun eline 700 bin liraya yakın bir paranın geçeceğini söylemiştir.

BORGEN, PALERMO'YA GİRMEDİ

Italya'nın Palermo kulübü Metin Oktay'dan sonra Borgen'i de kadrosuna almak için teşebbüse geçmiş, fakat Norveç'li futbolcuyla anlaşamamıştır.

Ikinci antrenörünü hafta içinde Osloya gönderen Palermo kulübü, Borgen'e reddedilmesi güç bir transfer teklifi yapmıştır. Ancak, Norveçli futbolcu, Palermo'ya müsbet cevap vermemiştir.

Borgen, Oslo'da 1-0 kazandığımız maçta milli takımımıza karşı oynamış, Moskova'da Rusya'ya iki gol atmıştır.

Palermonun, Barselona'dan ayrılmaya karar veren Cziboru transferden vazgeçtiği ve bir yabancı futbolcu ile anlaşma zemini aradığı bildirilmektedir.

Palermo ile mukavele yapmak üzere

METİN BUGÜN GİDİYOR

Kral ilk maçını Napoli'ye karşı oynayacak, Remondini "Metinden çok ümitliyim„ dedi

METIN OKTAY

PALERMO kulübü ile iki senelik mukavele imzalayan G. Saray'lı Metin Oktay, bugün saat 10 da Antrenör Remondini ile birlikte uçakla Milâno'ya gidecektir.

Milâno'da Palermo kulübü reisi ile tanışacak olan Metin Oktay, muhtemelen yarın Palermo'da resmî kontratını imzalayacak ve transfer muamelesini tamamlayacaktır.

Metin yeni kulübündeki ilk maçını Ağustosun ilk haftasında Italya liginden Napoliye karşı oynayacaktır. Antrenör Remondini, kulübünün yeni mevsim çalışma programına göre ilk hazırlık maçlarının Napoli ile yapılacağını açıklamış ve şu izahatı vermiştir: «Bu sene ikinci kümeden birinci kümeye terfi eden Palermo yeni mevsime ciddi bir hazırlık yaparak girecektir. Kadromuz 20 Temmuzda Sicilya adasında 1100 metre yükseklikteki Enna dağında kampa girecek ve Ağustosun ilk haftasına kadar orada kalacaktır. İlk hazırlık maçımızı Napoli ile Palermo'da yapacağız. Kısa bir müddet sonra da revanş için Napoliye gideceğiz.»

Remondini, Metinin 27 Ağustosta başlayacak olan Italya Kupasında ilk resmî maçını oynayacağını ve 3 Eylülden itibaren de İtalya lig maçlarına iştirak edeceğini bildirmiş ve millî futbolcumuzun Palermoda santrafor oynıyacağını söylemiştir.

«METİN'DEN ÇOK ŞEY BEKLİYORUM»

Leandro Remondini, Palermoya Metinle döndüğü için çok memnun olduğunu, bütün taraftarların kendisini heyecanla beklediğini belirterek şunları ilâve etmiştir: «Türk futbolunun ve Türk futbolcularının yakın bir dostu olarak, Italyada da bir temsilcisi olmasını istedim. Bu temsilci Metin olacaktı. Transferi tahakkuk etmiştir. Ondan çok şey bekliyorum. Giderken şu noktayı bilhassa kaydetmek isterim; Metin uzun yıllar sonra Avrupa sahalarında Türk futbolcularını temsil edecektir. Böylece herhangi bir memleket gibi Türkiyeye de Avrupa sahâlarının yolu açılmış olacaktır. Seneye İtalyan kulüplerinin Türk kulüpleriyle teması daha kuvvetli olacaktır. Çok güvendiğim Metin'i bu iddiama bir garanti olarak gösterebilirim.»

Italyan antrenör kendisine atfen çıkan beyanlardan büyük bir üzüntü duyduğuna temasla sözlerini «Bütün Türk futbolcularına itimadım vardır. Can bir kıymettir. Kısmette varsa, gelecek sene onu da İtalyaya götürürüm. Bütün sporseverlere vedâ ederim. Metin Palermoda beklediği yakınlıktan daha fazlasını bulacaktır. Sicilya adasının ateşli taraftarları ona İstanbulda alışık olduğu sevgi ve coşkunluğu aratmayacaklardır» diyerek bitirmiştir.

Dün seyahat hazırlıkları ile meşgul olan ve bütün dostlarına vedâ eden Metin Oktay ise heyecanlı olduğunu tekrarlamış ve «Beni sevenlere selâm. Büyük bir imtihan geçireceğim muhakkak. Buradaki dostlarıma iyi haberler göndereceğimi ümid ediyorum» demiştir.

"Milliyet„ Metin'le İtalya'da...

Necmi TANYOLAÇ – Foto Özkan ŞAHİN, Metin'i tâkip edecek

Futbol sahalarımızın taçsız kralı Metin Oktay'ı bu gün İtalya'ya götürecek uçakta «MİLLİYET» ekibi de yer alacaktır. Çünkü Metin'in İtalya'ya gidişi bir futbolcu transferi olmanın ötesinde, Türk sporu adına yabancı ülkelerde başarılı bir propagandanın ilk adımı hüviyetini taşımaktadır. Böylesine önem taşıyan bir hâdisede «MİLLİYET», okuyucularına en iyiyi, en güzeli verebilmek için gereken hazırlıkları yapmış ve Türk sporseverlerinin yakından tanıdığı bir imza sahibini, NECMİ TANYOLAÇ'ı ve objektifinin canlılığıyla ismini duyurmuş bir foto elemanını, ÖZKAN ŞAHİN'i Metin'le beraber İtalya'ya göndermeğe karar vermiştir. TANYOLAÇ, Gol Kralının İtalya'daki ilk günlerini kalemiyle aksettirirken, ŞAHİN de objektifiyle Metin'in Palermo'ya girişini okuyucularımıza seyrettirecektir.

Bugün saat 10 da Palermo Antrenörü Remondini refakatinde İtalya'ya uçacak olan millî santrforumuza MİLLİYET bu vesile ile bir kere daha muvaffakiyet temennisinde bulunur.

NECMI TANYOLAÇ

ÖZKAN ŞAHIN

Milliyet SPOR

Son dakikada Galatasaraya girmekten vazgeçen Ogün, Karşıyaka ile kontratını 25 bin lira karşılığında yenilerken...

Izmirspor kulübünün müsaadesi ile G. Saraya girmek üzere Istanbul'a gelen Rahmi (sağda), B. Orhan'la beraber...

G. Saray, Ergun'u 60 bine satıyor

Arif, Beşiktaşla mukavelesini iki yıl uzattı. Vefalı İbrahim İz. Spor'da. K. Paşa kulübü A. İhsan'ı bırakmıyor

OYUNCU alış verişinin altıncı günü durgun geçmiş, transferin ağırlık merkezini G. Saray teşkil etmiştir.

Sarı - Kırmızılı idareciler İzmirspor solaçığı Rahmi ve kulübü ile anlaşmışlardır. İstanbul'a gelen Rahmi, idarecilerle konuşmuş ve G. Saraya girmeyi kabul etmiştir.

Galatasaraylı idareciler ayrıca Kasımpaşalı Argun ile konuşmuşlar, fakat bu futbolcu için istenen 12.000 liralık satış bedelini fazla bulmuşlardır.

A. İhsan için Kasımpaşa ile anlaşamayan Galatasaray, Demirspor'lu Süreyya, Harbokullu Abdullah ile mutabakata varmıştır.

Bir senelik mukavelesi olduğu halde bonservisini isteyen santrhaf Ergun 60.000 lira mukabilinde satışa çıkarılmıştır. Ergun, bu parayı getirdiği takdirde bonservisi derhal verilecektir. Aksi takdirde satılmazsa kadro dışı kalacaktır.

Mukavelesi sona eren Arif, Beşiktaşla yeniden anlaşmış ve kontratının iki yıl temdit edilmesini kabul etmiştir.

FERİKÖY, FUTBOLCULARI İLE MUKAVELE İMZALIYOR

Feriköy kulübü transfer komitesi bu yıl mukavelesi nihayete eren sekiz futbolcunun durumunu gözden geçirerek transfer bedellerini tâyin etmiştir. Antrenör Naci Ozkaya futbolcularla görüşmüş, anlayış gösteren futbolculara transfer bedeli dışında yardım edileceğini vaadetmiştir. Sekiz futbolcu Pazartesi günü mukavele imzalayacaklardır.

Vefa sağhafı Arif, eski kulübü Karşıyakaya döneceğini bildirmiş ve idarecilerden, anlayış göstermelerini istemiştir. Altı senedir Vefaya hizmet ettiğini söyleyen futbolcu, «Karşıyakadan iyi bir teklif aldım. Beni bırakın» demiştir. Vefa, ayrıca Beylerbeyi santrhafı Nejat'ı transfer etmek üzeredir.

Vefalı K. İbrahim de Sami Özok'la görüşmüş ve İzmirspora amatör olarak gireceğini söylemiştir. Genç futbolcunun durumu tetkik edilmiş ve sene içinde Vefa ile yaptığı profesyonel anlaşmanın muteber sayılmadığı anlaşılmıştır. İzmirsporlu idareciler, K. İbrahim'i İzmir'e götürmüşlerdir.

PTT de amatör futbolcuları Yusuf ve Yılmaz'ı 17.500 lira karşılığında profesyonel yapmıştır. PTT, ayrıca Ankaragüçlü Tamer ve Taksimli Zühtü ile anlaşmıştır.

Wimbledon'da fırtına : Lover-Chuck Mc Kinley finali bugün oynuyor

Bugün yapılacak olan Wimbledon finallerinde; tek erkeklerde Rod Lover - Chuck Mc Kinley, Tek kadınlarda ise Christine Truman ile Angela Mortimer karşılaşacak.

Tek erkeklerde Rod Lover'le Amerikanın genç ümidi Chuck Mc Kinley kozlarını paylaşırlarken, kadınlarda, İngiliz kortlarının sevgilisi 20 yaşındaki Essenli genç kız Christin Truman'la, kort kurdu 29 yaşındaki Angela Mortimer birincilik için yarışacaklardır.

N. Eczacıbaşı, istifada ısrar ediyor

İşlerinin çokluğu gerekçesiyle Binicilik Federasyonu Başkanlığından istifa eden Nejat Eczacıbaşı, istifasını geri alması hususunda klüp temsilcileri tarafından kendisine yapılan müracaatları kabul etmemiştir. Temsilciler. Binicilik sporuna hizmetleri geçen Nejat Eczacıbaşı'nın tekrar Federasyonun başında kalması için, Devlet Başkanına başvurmak kararını almışlardır.

Lazio'lu Şükrü takım arkadaşı Isveçli Löfgren'le.

Spal'li Bülent Esel, Napoli'ye 2 gol attığı maçta.

Fiorentina'lı Lefter, Floransa stadı önünde arabasıyla.

Palermo'lu Bülent Eken, Palermo stadında antrenmanda.

İtalya sahalarında beşinci "Turco„

On yıl önce Şükrü'nün, dokuz yıl önce Bülent Eken'in oynadığı Palermo'da şimdi Gol Kralımız yer alacak

Halit KIVANÇ

GOL Kralımızı bugün İtalya'ya yolcu ediyoruz. Metin, o sahalarda oynayan, beşinci Türk futbolcusu olacak. Şükrü, Lefter, Esel'li, Eken'li iki Bülent ve nihayet Metin... İtalyan seyircisi için, o da «öncekiler» gibi sâdece bir «Turco» artık...

«Turco» yani «Türk» ve İtalyanca okunuşu ile «Turko»... Bu kelimeyi tam dokuz buçuk sene önce ne kadar çok duymuştum İtalya'da... 1952 nin ilk dört ayında İtalyanın dört şehrinde — dört Türk futbolcusu ile beraberken... Şükrü Lazio'da, Lefter Florentina'da Bülent Esel Spal'de, Bülent Eken de Palermodaydı Ve dördü de kendilerinden iyi dille bahsettiriyorlardı.

UNUTULMAZ PAZARLAR

Nasıl unuturum 6 ocak 1952 ye rastlayan pazarı?.. Küçük Ferrara kasabasının büyük stadında yirmi bini aşan seyirci kütlesi «Turko, Turko» diye bağırırken, Bülent Esel'in, mağrur Casari'ye attığı goller... Toto'da favori, Napoli idi. Napoli'nin Casari'si de o günlerin en formda kalecisi... Ve o kudretli kaleciyi, yerden yere uçuran, sonra da meşin yuvarlağı, Casari'nin filelerine iki defa takan, bizim Bülent'ten başkası değildi. Spal, Napoli'yi yenmişti.

Ya iki hafta sonra Lazio'nun koca stadında Şükrünün tek başına Florentina'yı mağlûp edişi... O günlerin İtalyan millî takımının geri müdafaası, Florentina'nın iki bekiyle santrahafından kuruluyordu. Ve bu geçilmez defansı geçen tek şutu, gene bir «Turko» atmıştı: Şükrü!.. Kaleci Costagliola topu ağlardan çıkarırken, tribünlerde Şükrünün o «bomba» yı nasıl yolladığını tartışıyordu seyirciler...

Bir başka pazar Floransanın yetmiş bin kişilik stadı tıklım tıklım dolu... Pro-Patria karşısında Florentina'lı'ların tutuk oyunu... Kısır bir forvet... «Kendi sahamızda yenemiyecek miyiz?» diye sinirlenen Floransalılar... Ve soldan cıva gibi iniveren bir açık... Üstüste üç top getirip üç gol attıran ufak tefek bir solaçık... Gollerle beraber «Turko, Turko» diye havaya fırlıyor Florentina taraftarları... Evet, Turko Turko» diye... Çünkü üç golü de, topu kale ağzına kadar getirdikten sonra verdiği paslarla attıran, bizdendir gene... Bu da, Lefter...

Bir de şu isimlere bakın: Gren - Nordahl - Liedholm... İsveç'in dünya futboluna hediye ettiği üç as... Tutulmaz bir «üç orta...» Ve bu üç orta o günlerin Milan forvetidir. Ya Palermo? Bu üç ortaya dayanabilir mi? Bütün İtalyan kritikleri «Dayanmak mı?» deyip gülüyorlar. Palermo antrenörü Galli ise hiç de bu fikirde değil. İşte Milan-Palermo maçı başlarken, «9» numaralı tutulmaz Nordahl'ın karşısındaki santrahaf bir «Turko»dur. Acıyanlar var tribünde Bülent Eken'e... «Nordahl hem gol, hem tekme atar» diyorlar. «Palermo'lular golleri koymak için küfe getirdi mi?» diye soruyorlar. Gülüyorlar, gülüyorlar, gülüyorlar. Ama maçın sonunda gülen, başta Bülent olmak üzere, Palermolulardır sadece... O müthiş üç orta, hele «golcü» Nordahl, Bülenti bir defa dahi geçememiş, tek gol atamamıştır. Oyun 0-0 bitiyor. Milan için «beklenmez sonuç, inanılmaz başarısızlık» bu... Ve stad gene «Turko Turko» diye inliyordu. Ertesi gün gazetelerde en yüksek notu alan «Turko» Eken'dir.

GUİLİANO'NUN İHTARI

İtalyan sahalarına çıkacak beşinci «Turko» Metin olacak, dedim. Bir tesadüf: Ondan öncekilerin ikisi de Palermo'da oynamıştı. Şükrü ilk, Bülent Eken ise ikinci sezonlarında, Sicilya'nın gözbebeğinde yer almışlardı.

İtalyan halkı için ayrı bir yer işgal eder Sicilyalılar... «Siz İtalyanlar...» diye söze başladınız mı, hemen keser, «Ben Sicilyalıyım» diye düzeltirler. Onlar için «Sicilyalı» olmak, şereflerin en büyüğüdür. Guiliano (Culiyano) nun Sicilyası... Guiliano'nun Palermo'su...

Takım üstüste üç hafta yenilince, Palermo Klübüne sert bir ihtar gelmişti. Kalın bir zarfın içinden çıkan incecik kâğıtta kısa bir kaç satır vardı: «Bu hafta tribünde olacağım. Eğer gene yenilir de Sicilya'nın şerefini iki paralık ederseniz, pazartesi sabahı kulüpteyim... Palermo idarecilerine son ihtarımdır bu!» Kâğıt, meşhur haydut Guiliano'nun imzasını taşıyordu. Ve ne dersiniz, Palermo o mektubun geldiği hafta sahadan 3-1 galip çıkmıştı.

Artık Guiliano yok. Ama Palermoyu tutanların çoğunda, Sicilyalı'nın o ateşli ruhu daima yaşar. Palermo Kulübü'nün stadı bile, vaktiyle Guiliano'nun hükmettiği dağlara dayanır. Hemen yanında yükselen bir sarp dağ - stadın manzarasına vahşi bir güzellik verir. Zaten güzel yerdir Palermo... Kışı bahardan farksız, bir renkler beldesi...

Bülent Eken için bu stad, hem ev, hem dükkândı. Tribünlerin altındaki, konforlu lojmanda, şirin bir odası vardı. Sonra da dükkânına yeni sahaya koşar, antrenmana başlardı. Ondan önce Şükrü de bu sahada alkışlanmış ve ertesi yıl Lazio'lular tarafından alınmıştı.

Palermo'lular, daha doğrusu Sicilyalılar için, bu takım, bir gurur vesilesidir. Hep kazansın isterler. Bunun için de dikkat ve gayretlerini esirgemezler. Palermo'da trenden indiğim zaman saat gece yarısına yaklaşıyordu. Bülent'le kucaklaşmış, fakat hemen ayrılmıştık. «Gece yarısını bir dakika geçti mi, sokakta kalamam.» demişti Eken, «Palermo başka yere benzemez. Burada kulüp taraftarları oyuncuyu kontrol eder.»

Bir başka gün de, bir taraftarın ikaziyla bir Palermolu oyuncuya para cezası kesildiğini görmüştüm. İtalyan futbolcu, antrenörüne mâzeretini anlatmağa çalışıyor, fakat antrenör dinlemiyordu. Futbolcunun suçu, yakın bir kasabada bulunan nişanlısını görmeğe gitmekti. Ve kendisini de bir taraftar görmüştü...

Sicilyalılar «efe» insanlardır. Sevdiklerini tam severler. Bağlandıkları insan uğruna her fedakârlığa katlanırlar. Sır tutmayı da iyi bilirler. Palermo takımının antrenman - maçlarının ne kadar gizlilik içinde cereyan ettiğini görmüştüm. Ama dokuz - on yıl önceki Palermo bu anlattıklarım... Yıllar, Sicilyalıların karakterini de değiştirmiş midir dersiniz?

Palermo civarındaki köylerden bâzısını gezerken, kendinizi Ege yahut Güney Anadolu köylerinde sandığınız olur. Ve Sicilyalıların biraz da «mutaassıp» olduğunu duyarsınız. Bu, pek yanlış değildir ama, Palermo'da güzellik müsabakalarının yapıldığı şahane bir bahçe de vardır. Belki «mutaassıp» oldukları iddiası, fazla dindar oluşlarının sonucu...

SİCİLYA'DA TAÇSIZ BİR KRAL

Bugünkü Palermo'yu, bugünkü Sicilyayı artık Metinle beraber öğreneceğiz. Neler değişmiş, neler aynı? Metin top peşinde, Türk sporseverleri de Metin'den gelecek haberlerin peşinde, hep bekliyeceğiz. Şükrü'ler, Bülent'ler bize on yıl öncenin Palermosunu tanıtmışlardı. Artık oradaki temsilcimiz, Metin...

Metin'i Mithatpaşa'nın çimenli çimensiz, çamurlu çamursuz, ama ne de olsa «bizim» sahamızda seyredemiyeceğiz artık... Fakat itiraf edeyim ki, üzülmüyorum buna... Dokuz on yıl öncesini hatırlıyor ve «Turko Turko» diye inleyen stadları gözlerimin önüne getiriyorum. Lazio-SPAL maçında Bülent Esel'le Şükrünün birbirlerine attıkları çalımları, Şükrünün Lefterin takımına frikikten kaydettiği golü, Floransa stadında «Sizin Türk olduğunuzu öğrendim, bana Lefter'den bir imza alır mısınız?» diye yanıma sokulan yavruyu, ne bileyim, hep İtalyan seyircisinin sevgili «Turko»larını düşünüyorum. Ve işte onlara bir «Turko» daha yolluyoruz, Hem de bir «Kral...»

Bunun için üzülmüyor, aksine gururlanacağımızı ümit ediyorum. Metinin de «öncekiler» gibi «Bravo Turko» diye, tribün dolusu İtalyanı coşturacağına inanıyorum. Yolun açık olsun sevgili Metin, güle güle «Turko...»

1952 Şubatında Palermo stadında arkadaşımız Halit Kıvanç, futbolcu Bülent Eken ve Palermo antrenörü Galli.

Milliyet SPOR

Metin Oktay dün Milano'ya vardı

Genç santrforu hava alanında Palermo'nun iki reisi karşıladı. Dört saat süren müzakerelerden sonra Metin, bütün şartları kabul ettiğini bildirdi. Palermo'lular Oktay'ı bu akşam büyük bir merasimle karşılamak için hazırlıklarını tamamladılar

Italyanın Palermo kulübüne transfer olan milli takım ve Galatasaray santraforu Metin Oktay, hareketinden evvel kendisini adım adım takip etmekte olan arkadaşımız Necmi Tanyolaç ve foto muhabirimiz Ozkan Şahin ile beraber görülüyor.

Necmi TANYOLAÇ

MİLANO'DAN BİLDİRİYOR

İTALYA'nın Palermo Kulübü ile anlaşan Galatasaray ve milli takım santrforu dün mahalli saatle 13 te Milâno'ya gelmiştir. Genç santrforu yeni kulübü Palermo'nun Reisi İvizzini ve İkinci Başkanı Alberto Salvatore hava alanında karşılamış ve kendisine «hoş geldin» demişlerdir.

Metin Oktay kulüp reislerini nazik bir şekilde selâmlamıştır. Oktay ile birlikte Istanbuldan hareket eden Palermo kulübü antrenörü Remondini ve Metin'in temsilcisi Hayri Yorgancıoğlu doğruca Milanoda kendilerine tahsis edilen «Duono» oteline giderek bir müddet istirahat etmişlerdir. Saat 16 da antrenör Remondini, Hayri Yorgancıoğlu Palermo kulübü birinci ve ikinci reisleri transfer konusunda bir toplantı yapmışlardır. Toplantı tam saat 20'ye kadar devam etmiştir. Metini temsilen toplantıda bulunan Hayri Yorgancıoğlu, Palermo kulübü reisi ve Palermo mebusu olan İvizzini'in büyük anlayış gösterdiğini ifade etmiş **«Metinin bütün haklarını teminat altına aldık. öyle tahmin ediyoruz ki transfer ücretinde de hafif bir artış olacak»** demiştir.

Metin Oktay bu akşam saat 18 de uçakla Palermoya hareket edecek ve Pazartesi günü yeni kulübü ile iki yıllık mukavele imzalıyacaktır. Reis, Palermonun ananesine sadık kalınarak Metine gerek şehre girişi ve gerekse mukavele imzalayışında büyük bir merasim yapılacağını söylemiştir. Ayrıca Metin, Palermoda sıhhi bir muayeneye de tâbi tutulacaktır. Tab'an çekingen olan milli santraforumuz antrenör Remondiniden şu ricada bulunmuştur: **«Eğer mecburi değilse benim için merasim yapmak zahmetine katlanmasınlar.»**

Metin Oktayın yeni takımı Palermo 20 Temmuzda Etna dağında kampa girecektir. Kamp 6 Ağustosa kadar devam edecek, daha sonra takım Catanizetta'ya gelerek burada da 12 Ağustosa kadar istirahat edecektir. Palermo ilk kupa maçını 13 Ağustosta Napoliye karşı oynıyacaktır. Milli lig maçları ise 3 Eylülde başlıyacaktır. Antrenör Remondini yeni talebesinden çok memnun olduğunu açıklamış ve Palermo'nun üç ortasının **Malestiri, Metin ve Portekizin Sporting kulübünden transfer ettikleri Fernandez**'den müteşekkil olacağını açıklamıştır. Asları Brezilyalı olan Fernandez 15 milyon lirete Palermoya geçmiştir. Oktay 23 yaşındaki genç arkadaşı ile dün tanışmıştır. Oktay, önümüzdeki hafta içinde yeni kulübünden izin alarak Istanbula dönecektir.

METİN «BAŞARMAK İÇİN ÇALIŞACAĞIM» DEDİ

Milli santraforumuz Metin Oktay kendisi için yepyeni olan Italyaya ve futboluna ayak uydurmak için çok çalışacağını söylemiş ve sözlerine şunları ilâve etmiştir:

«— Benim bir prestij ve istikbal meselesi olan transferimden memnunum. Türk futbolunu lâyıkı ile temsil edebilmek ve muvaffak olmak için elimden geldiği kadar gayret göstereceğime inanmanızı isterim. Yeni kulübüm ve takım arkadaşlarımla da kısa zamanda anlaşacağımızı ümit ediyorum.»

Feriköy dün yedişer bin lira karşılığında Mecidiyeköylü Tuncer, Küçükpazarlı Nihat ve Ramilli Mahmut ile mukavele imzalamıştır. Yukarıdaki resimde Tuncer, Nihat ve Mahmut görülüyor.

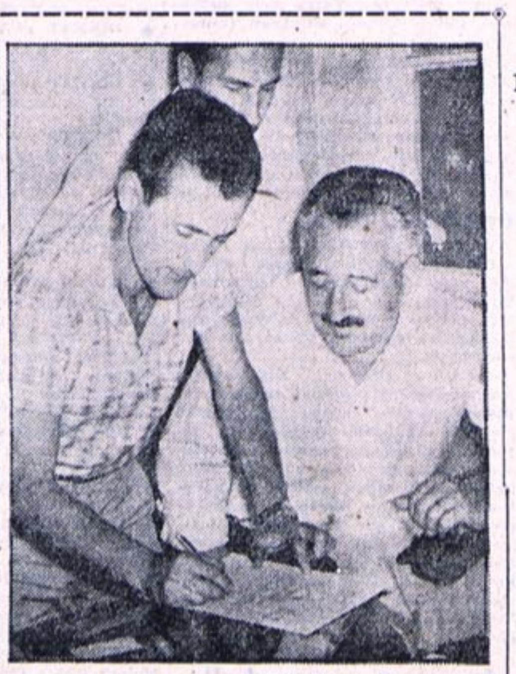

Taksimli Zühtü Ankaragücü ile iki senelik mukavele imzalamıştır. Resimde Zühtü mukavele yaparken.

İzmirsporlu Gürcan G. Saray'la görüştü

Feriköy 3 futbolcu ile mukavele imzaladı. Beşiktaşlı Mustafa Ertan P T T Şube Başkanlığına getirildi

Ankaragücünün genç ve kabiliyetli futbolcusu Candan tekrar Sarı - Lâcivertli kulübü ile anlaşmıştır. Resimde Candan mukavele imzalarken.

TRANSFERİN yedinci günü dün çok sönük geçmiş ve günün en mühim hâdisesini İzmirspor'lu Gürcan'ın Galatasaray'lı idarecilerle konuşması teşkil etmiştir.

İki taraf da bugün yine görüşecek ve anlaşma hasıl olduğu takdirde mukavele imzalanacaktır. Galatasaraylıların dâvet ettiği Göztepeli Talâtın da bugün Istanbula gelmesi beklenmektedir.

Diğer taraftan Fenerbahçeliler de dün Feriköylü Ismetle bir görüşme yapmışlardır.

FERİKÖY, ÜÇ FUTBOLCU İLE MUKAVELE İMZALADI

Feriköy transfer komitesi azaları dün Mecidiyeköy'den Tuncer, Ramiden Mahmut ve Küçükpazar'dan Nihat ile yedişer bin lira karşılığında ikişer senelik kontrat imzalamışlardır.

Istanbulsporlular ise, Rize Gençlikten Güngör Ketenci ile anlaşmışlardır.

ORHAN ŞEREF APAK ŞEHRİMİZE GELİYOR

Gençlerbirliği kulübü Reisi Orhan Şeref Apak, Vehbi Koç'tan Kırmızı - Siyahlı kulüp namına kredi almak için dün Ankara'dan şehrimize hareket etmiştir.

MUSTAFA, PTT ŞUBE BAŞKANI OLDU

PTT nin almak istediği Beşiktaş sağhafı Mustafa, PTT şube başkanı olmuştur.

PTT liler iç trânsferde Fuat ile de 12.500 lira karşılığında iki senelik anlaşma imzalamışlardır. Diğer taraftan Ankaragücü kulübü de Taksim sağaçığı Zühtü ile dün 15 bin lira karşılığında iki senelik mukavele imzalamıştır.

Izmirde günün tek transfer hâdisesi Vefalı Ibrahimin Izmirspor nâmına fiş imzalaması olmuştur.

CAN, RÜÇHAN ADLI İLE KONUŞTU

Fenerbahçeli Can Bartu dün Galatasaray kulübü ikinci reisi Rüçhan Adlı ile bir konuşma yapmıştır. Adlı, konuşma hakkında bir açıklamada bulunmaktan kaçınmıştır.

Diğer taraftan Beykoz solbeki İsmail, dün Fenerbahçe kulübü ile prensip anlaşmasına varmıştır. Sarı - lâcivertli idareciler mukavelesi biten Ismaili Sarı - Siyahlı kulüpten takas sureti ile almağa çalışacaklarını söylemişlerdir.

[MİLLİYET]

Izmirspor umumi kaptanı Sami Ozok, Vefa santraforu K. Ibrahim'i Izmir'e götürmüştür. Yukarıdaki resimde Ozok ve Ibrahim uçaktan inerken görülüyor.

G. KILIÇ, METİN'E MUVAFFAKİYET TEMENNİ ETTİ

Galatasaray profesyonel takımı meneceri Gündüz Kılıç, Metin Oktay'ın Italyaya transferi hakkında şunları söylemiştir:

«Metin Galatasaray'a mûcizevî hizmetlerde bulunmuş olağanüstü bir futbolcudur. Pek tabiidir ki bu kadar büyük bir kıymeti artık aramızda göremiyeceğimize üzgünüm. Fakat futbol kıymeti itibariyle memleket çapını aşıp dünya çapına giren bu kıymetin kendine yeni imkânlar aramak için ısrarla Avrupaya gidip futbol oynamak isteyişi ve bu imkân kendisine verilmezse çok kırılacağını ve moralman çökeceğine inanışını düşünerek biraz olsun teselli buluyorum. Metin'in Avrupada Türk futbolunu mükemmelen temsil edeceğine inanıyorum. Birkaç sene sonra memlekete döndüğünde yalnız Galatasaraya her bakımdan faydalı olacağını kontratına bile koydurtması beni biraz daha teselli ediyor. Kısaca Italyaya mükemmel bir temsilci yolluyoruz. Futbolu kadar yüreği ve karakteri de sağlam olan Metin'e Italyada muvaffakiyetler dilerim.»

Recep taltif ediliyor

Geçen sene transfer ücreti almadan Galatasaraya geçen Recep Adanır, sezon içinde gösterdiği üstün gayret ve disipline riayetinden dolayı mükâfatlandırılacaktır.

Recep'i örnek bir futbolcu olarak çok takdir ettiklerini belirten idareciler kendisine 10.000 lira prim veya 10 bin lira karşılığında bir hediye vermeyi kararlaştırmışlardır.

Kendisiyle konuştuğumuz Recep «Galatasarayın hizmetinde olduğunu ve Sarı - Kırmızılı takımda futbol oynamaktan büyük zevk duyduğunu» belirtmiştir.

Teknik Komite yeni sezonun ilk toplantısını dün yaptı

Fevzi Uman, Saim Kaur ve Fikret Arıcan'dan kurulu Teknik Komite dün toplanarak 1961-1962 yılı Milli maçlarının hazırlıklarını tesbit etmiştir. Komite, takımların sezonu açmasından itibaren faaliyete geçerek, futbolcuların teknik durumları ve hususi hayatlarını takip edecektir.

26 Ağustosta başlayacak Milli lig maçları ile Milli takım namzet kadrosu tesbit edilecek ve futbolcular her hafta yapılacak antrenmanlarla bir araya getirilecektir.

Şampiyon Kulüpler Kupası finali Amsterdam'da

1961-62 senesi Avrupa şampiyon kulüpler kupası finali önümüzdeki Mayısın yarısında Amsterdam şehrinde yapılacaktır.

Kopenhagda toplanan UEFA komitesinin bu kararı almasına sebep olarak 1962 Dünya Kupası finallerinin Mayıs sonunda Şilide yapılması gösterilmektedir.

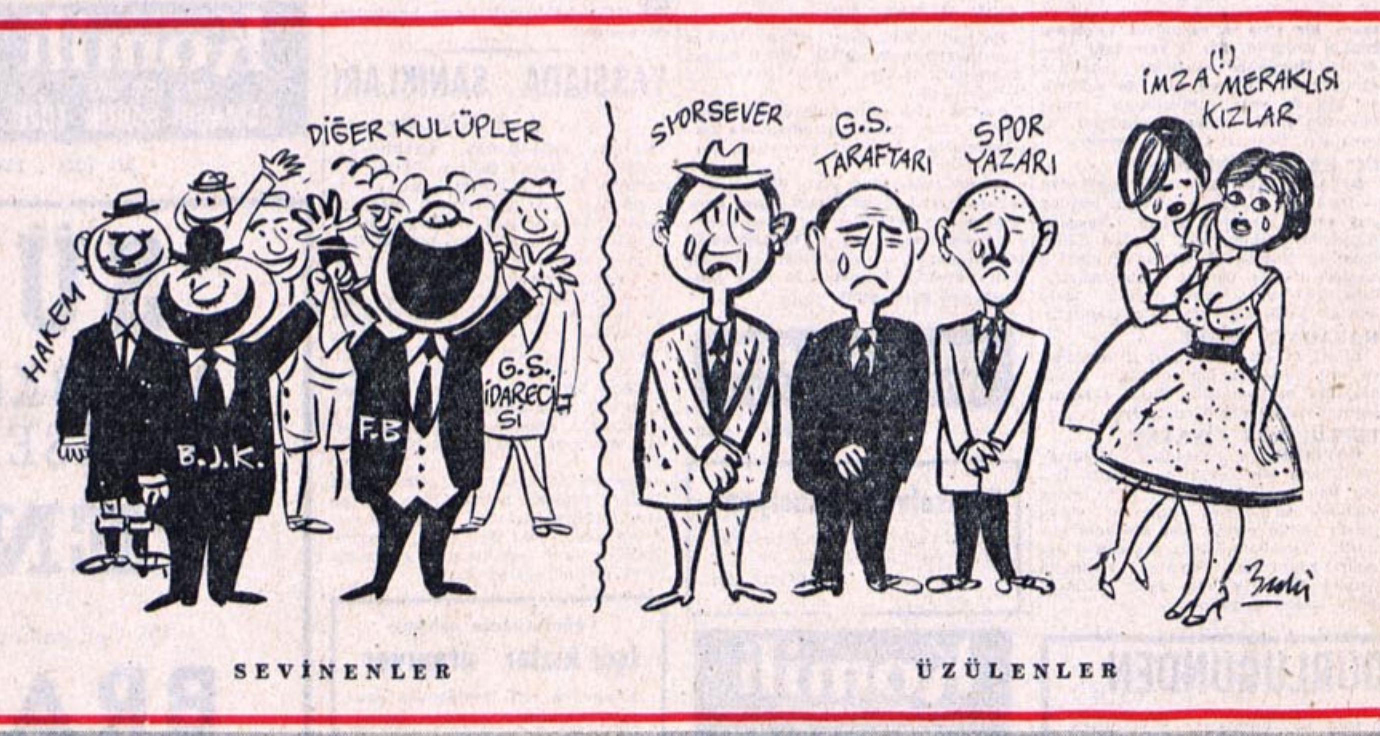

SEVİNENLER — ÜZÜLENLER

"Kral Naibi olsun kâfi"

Palermo Kulübü Reisi, sert şütleri ile şöhret yapan Metin için "Topa onun kadar acımadan vuran yok" dedi

Metin mahzundu. Metin, bütün sevdiklerinden ayrıldığı için meyustu. Foto muhabirleri birden Gol Kralını omuzlara alarak, kendisine olan sevgilerini gösterdiler. İşte Metin Oktay Foto Muhabirlerinin omuzlarında

NECMİ TANYOLAÇ

MİLANO'DAN YAZIYOR

GENÇ adam bir külçe gibi uçağın koltuklarına kendini bıraktı. Orada yığıldı kaldı. Elleriyle yüzünü kapamıştı. Yeşilköy hava alanındaki kalabalığı üzgün nazarlarla son bir defa süzdü. Turgay'ı Recep'i, diğer takım arkadaşlarını Karıncaezmez Şevki'yi, gazetecileri ve kulüp taraftarlarını...

Uçak yolcularının hemen hepsi, yerlisi yabancısı bu mahzun adamı dikkatli nazarlarla takip ediyorlardı. Evet. Bu dev Karavel'in bambaşka renkte bir futbol dünyasına götürdüğü mahzun adam, artık Palermonun santrforu Metin Oktay'dan başkası değildi...

Metin, Atina'ya kadar tek başına oturdu ve hiç kimse ile konuşmadı. Son derece neş'esizdi. Kendisine dikkatle bakan bir kimse gözyaşlarını sakladığını görürdü. Elini şakağına koyuyor dalıyor, dalıyordu. Atinadaki yarım saatlik istirahatte Metin biraz kendisine gelmişti. Kendisine ikram edilen portakal suyunu içerken biraz daha canlandığı görüldü. Orada arkadaşımız Ozkan Şahin, kendisinin masada bulunan arkadaşlarla birlikte resmini çekerken bir garson yaklaştı ve Metin için, **«Mösyö, Fransız Başvekili midir?»** dedi. O sırada Fransız Başvekili Debre Atina hava alanına iniyor ve bir merasim kıt'ası kendisini karşılamaya hazırlanıyordu.

Metin nihayet konuşmaya başlamıştı. Istanbuldan ayrılırken annesinden ayrılığı onu çok üzmüştü. Annesi ağlamış, ona **«Inşallah muvaffak olursun evlâdım»** demişti.

Uçak Atina'dan ayrıldıktan sonra Metin, Milâno'ya kadar uyudu. Milâno hava alanına inerken uyandırdık. Biraz daha kendisini bulmuş bir hali vardı. Uçak mahalli saat 13 de Milâno'nun Linate hava alanına indi. Hava alanının salonlarından kalabalık bir grup baraj muamelesin yaptıran Metin'i birbirine gösteriyor ve **«Palermo'nun yeni transferi işte bu futbolcu»** diyorlardı. Gruptakilerden biri Palermonun fahri başkanı **Casimiro Vizzini** idi. Gözlüklü, sevimli bir adam. Diğeri Palermonun fiili reisi **Dr. Milardo Salvatore** idi. Şişman, dazlak kafalı ve sempatik bir adam. **Metin**'le ilk el sıkışan **Vizzini** oldu. Sicilyalı mebus, Türk futbolcusuna hoş geldin diyordu. Metin mâsum bir tavırla elini uzattı ve **«Mersi Mösyö»** dedi.

Saat 14 de Başkanın hususi otomobili ile grup Milâno'nun lüks otellerinden birine geldi. Metin Palermonun iki başkanı arasında oturuyor ve biraz neşeli görünüyordu.

Kendisini karşılayanlar arasında bir kaç Milâno'lu gazetecinin bulunuşu, besbelli ki hoşuna gitmişti. Metin, saat 15 de Milânonun Santalikua lokantasında Antrenör Remondini, Vizzini, Hayri Yorgancıoğlu, Milardo, yemek yedi.

Milli futbolcumuzun iştihalı olduğu gözden kaçmamıştı.

MÜZAKERELER BAŞLIYOR

Lüks otelin 335 numaralı odasında Palermoya transferi mevzuunda saat 16 da müzakereler başladı. Metin'i Hayri Yorgancıoğlu temsil ediyor, Palermo adına ise bu toplantıda iki reisle birlikte antrenör Remondini bulunuyordu.

Metin'in Palermo kulübünden ilk tanıştığı futbolcu Brezilyanın Palmeiras takımında oynayıp Sportingten aktarma edilen 23 yaşındaki Fernandez oldu. Ikisi yanyana geldiler. Fernandez, Metin'e «Senin ismini işittim, çok iyi şut ve gol

Devamı Sa. 5, Sü. 2 de

MARGRET SMITH

Wimbledon finalini Rod Laver kazandı

Avustralya'lı tenisçi, Amerikalı rakibi Mc Kinley'i üç sette rahatça 6-3, 6-1, 6 - 4 mağlûp etti

LONDRA, ÖZEL

Wimbledon tek erkekler finalini Avustralyalı Rod Laver, Amerikalı Chuck Mc Kinley'i 6/3, 6/1, 6/4 mağlûp ederek kazanmıştır.

Solak ve gayet sert vuruşlara sahip olan «Roket» Rod Laver, bir üniversite talebesi olan rakibine hiç şans tanımamış ve maç başladığı andan itibaren inisyatifi eline alarak sağlı sollu vurduğu korkunç toplarla galibiyete giden kapıyı açmıştır. Böylece 1959 da Perulu Alex Olmedoya, 1960 da ise Avustralyalı Neal Frasere finalde mağlûp olan Laver şeytanın bacağını üçüncü senede kırarak ortaya konan şahane kupayı binlerce kişinin alkışları arasında almıştır. 23 yaşındaki genç tenisçinin bu sene içinde Jack Kramer'in tenis sirkine dahil olması beklenmektedir.

ÇİFT KADINLAR DÖMİFİNALİ

Bundan evvel oynanan çift kadınlar dömifinalinde Avustralyalı Margret Smith, Jan Lehant çifti Cenubi Afrikalı, Margrit Hunt, Lynn Hertinger çiftini 6/1, 6/1 yenerek finale kalmışlardır.

Kürek Millî Takımı seçiliyor

20 Temmuz'da Bulgarlarla karşılaşacak olan kürekçiler, bir hafta kampa alınacak

20 TEMMUZ Perşembe günü Sofya'ya 30 kilometre mesafede bir gölde Bulgaristan kürek milli takımı ile karşılaşacak olan kürek milli takımımız bugün saat 14 te Kartal - Yunus arasında yapılacak seçmelerden sonra tesbit edilecektir.

2000 metrelik parkurda yapılacak seçmelere Kocaeli ve Istanbul kulüpleri katılacaklardır. Müsabakalarda üçüncülüğe kadar derece alan kürekçiler Federasyon tarafından hareket tarihine kadar kampa alınacaktır.

Milli müsabakalar **Tek çifte iki çifte, dümencili dört tek, dümencisiz iki tek** kategorilerinde yapılacaktır. Bulgar Federasyonunun teklifi üzerine iki tek ve dört tek müsabakaları da programa dahil edilmiştir.

Kürek takımımız, 20 Temmuz'da Bulgaristan'la, Sofya'ya 30 kilometre mesafede bir gölde yapacağı milli müsabakaya hazırlanmaktadır. Yukarıdaki resimde bundan evvel yapılan Türk - Bulgar kürek yarışlarına katılan ekipler görülüyor.

Sicilya'lı taraftarların çılgınca alkışladıkları

METİN, PALERMO'DA

Bütün şehir, Metin'i büyük bir merasimle karşıladı.

İdareciler Kralı başka klübe kaptırmaktan korkuyor

Remondini, Metin, ikinci reis Salvatore Vilardo diğer kulüp idarecileri, Hayri Yorgancıoğlu ve arkadaşımız Necmi Tanyolaç birlikte yemek yerlerken...

Necmi TANYOLAÇ

PALERMO —

METİN Oktay, dün gece mahallî saatle 22.15 de Palermo'ya gelmiş ve büyük bir merasimle karşılanmıştır. Gecenin ilerlemiş saatine rağmen meydanı dolduran büyük bir taraftar kitlesi Metin'e çılgınca tezahürat yapmıştır.

Suarez'in Milâno'ya gelişi kadar hâdise yaratan Metin'e Sicilyalıların göstermiş olduğu sevgi, genç santrforu çok mütehassis etmiştir. Metin «Milâno'da sesiz sedâsız otururken Palermo halkından bu kadar yakınlık görmem beni şaşırttı. Çok sevinçliyim.» demiştir.

Metin'i hava alanında karşılayan taraftarlar kendisini meydandan otele kadar yalnız bırakmamışlardır. Söylendiğine göre Palermo, beş senedenberi yabancı bir futbolcuya bu kadar büyük sevgi göstermemiştir.

Roma'dan geçerken hava alanında Şükrü Gülesin'le konuşan Metin, kendisine Spal'in daha yüksek bir ücretle talip olduğunu öğrenmiştir. Turist dövizi ile yurt dışına çıkan Metin'in üç gün sonra tekrar Türkiyeye dönmesi veya bir başka Italyan takımıyla anlaşma ihtimali karşısında Palermo kulübü imzayı geciktirmektedir. Anlaşılan Metin, Palermo ile transferi son günü mukavele yapacaktır.

Palermo kulübünden 50.000 liret (1300 T.L.) avans alan Metine idareciler ancak Norveç ve Rusya maçlarında müsaade edebileceklerini, hususi mahiyetteki millî maçlara yollayamıyacaklarını ifade etmişlerdir.

Metin, Palermo tarafından 5 000.000 (1.250.000 T.L.) na sigorta ettirilecektir.

PALERMO METİN'İ KAPTIRMAKTAN KORKUYOR

Palermo kulübü Reisi Vilardo Salvatore, Metinden çok memnun olduklarını ifade etmiş ve Metinin temsilcisi Hayri Yorgancıoğlu'nun transfer ücretinin arttırılması hususunda yapmış olduğu teklifi müsbet karşılayacaklarını açıklamıştır. Reis bu artışın, ne kadar olacağı hususunda sorulan suali «Onu ancak idare heyeti bilir» diye cevaplandırmıştır. Vilardo Salvatore, Palermo kulübünün bir hâtırası olmak üzere 120 dolar kıymetinde bir saati Metin Oktaya hediye etmiştir.

Palermo kulübü idarecileri genç santrafor Metin Oktayı bir başka kulübe kaptırmamak için büyük bir gayret sarfetmektedir. İdareciler Oktay'ı âdeta enterne etmişler, gazeteciler ve bilhassa yabancı kulüp temsilcileri ile temasına imkân bırakmamışlardır.

METİN, TRANSFER ÜCRETİNİN 22 MİLYONUNU PEŞİN ALACAK

30 milyon lirete Palermo kulübü ile anlaşan Metin Oktay yarın ye-

Devamı Sa. 5, Sü. 4 de

FOTOĞRAFLAR : ÖZKAN ŞAHİN

Milliyet SPOR

Metin, Milâno'nun Linate hava alanında Palermo kulübü reisi tarafından bizzat karşılanmıştır. Resimde soldan itibaren kulüp ikinci reisi Salvatore Vilardo, Metin, kulüp reisi Sinyor Vinitzi görülmektedir. Genç başkanın yüzündeki neşeli ifâdeden takımının yeni santrofruna karşı duyduğu hayranlığı anlamak herhalde güç olmayacaktır...

Kralın ilk arkadaşı bir Baron

Metin'e, Palermo'lu idareciler ilk hediye olarak 120 dolarlık altın saat hediye ettiler

● Palermo'lu Metin ilk günkü üzüntüsünü dün üzerinden atmıştı. Sabah yüzü gülüyor ve «Ne yapalım. Kader bu..» diyordu. «Günlerden bir gün İtalyaya gelmek de varmış kısmette.» Sakallı idi. Yanına traş makinesi almamıştı. «Şu anda beni memleketimde ne kadar zengin zannedenler var, değil mi?» dedi ve sonra «İçinizde bana 1000 liret borç verecek kimse yok mu?» diye devam etti. Bu satırların yazarı olan ben, millî futbolcuya 1000 liretlik kredi açtım. Otelin berberinde traş oldu. Saçlarını taradı. «Şimdi nasılım?» dedi. Bir ağızdan moral şırıngasına başladık. «Fevkalâdesin.», «Leğenirler mi?» «Elbette. Senin kadar Avrupada topa iyi vuran kaç adam var!»

● Metin'in İtalyadaki en iyi arkadaşı Baron Lamassa Palermo'lu bir taraftar. Şen, şakacı bir insan. Metin'e Kâmil'i aratmıyor desem yeridir. Hani Türkçe bilse neredeyse «Koçum n'apıyorsun?» diyecek. İlk gün Baronla Kral birbirlerine donuk bakmışlardı. Şimdi aralarından su sızmıyor. Ne de olsa ikisi de asil. Baron Metin'e «Sicilyada benim misafirim ol.» dedi. «Beraber denize gireriz.» Metin'in teklifi: «Sen benimle İstanbula gel. Boğazın suları daha serindir.»

● Palermo takımının sağiçi Fernando. Tip itibariyle Metin'e çok benziyor. Türkiyede olsa Fernando'nun Metin'i taklit ettiğini iddia ederdik. Palermo'lu idareciler «Bu benzeyiş seyircileri yanıltacak» diyor. «Hangisinin gol attığını tribünlerden kestirmek mümkün olmayacak.» Dün akşam Cresli Lokantasında beraberce yemek yediler. İkisi de ilk yemek olarak «spaghetti» istedi. Garsonlar memnun. İtalyan makarnasının şöhretinin bir ucunun Brezilya'ya, diğerinin de Türkiyeye kadar uzanmış olmasına kim memnun olmaz ki... Fernandez'in (Fernando) bonservisini ve eşyalarını almak üzere dün Portekiz'e dönmesi en çok Metin'e dokundu.

● Palermo kulübünün gözlüklü reisi Doktor Mebus Vizzini son derece nazik ve kibar bir adam. Ama kulübün içişlerine pek karışmıyor. Faâl olan reis Salvatore Vilano. O da sevimli ve kibar bir adam. Fakat her ikisi de disiplin mevzuunda çok sert. Oktay, ilk gece şehirde dolaşmak için kendilerinden izin istedi. Cevap «Bu akşamlık evet...» Meğer Palermoda gece izni isteyene pek müsaade edilmezmiş...

● İtalyada her kulübün bir transfer bombası var. İdareciler ve taraftarlar bu futbolcuların üzerine titriyorlar. Nasıl Suaez, İnter'in, Greaves Milan'ın, Angelillo Roma'nın transfer bombalarıysa Metin de Palermo'nun bombası. Palermolular her şeyi Metinden beklediklerini açıkça itiraf ediyorlar.

● Palermonun eski hocası Sinyor Valdi, hâlen Napolinin antrenörü. Dün, Metinle tanıştı. Ona bazı tavsiyelerde bulundu. «İtalyanlar sert futbol oynar diye bir söz vardır. Bu doğru değildir. Sakın çekinme. Bilâkis muvaffak olmak istiyorsan topa sert gir. Çok kısa zamanda görecek ve anlayacaksın ki İtalyadaki sertlik, korkak futbolculara karşıdır». Metin, Valdi'ye bu ikazından dolayı çok teşekkür etti.

● Palermo kulübünün ikinci reisi Salvatore Vilano, sahnede sık sık görünen bir artist gibi. Herşeye o karışıyor; herşey onun emriyle yapılıyor. Dün Metini âdeta kucaklayarak «Uzat bakalım kolunu Palermolu Turko» dedi. Metinin uzattığı kola Rollex marka bir altın saat taktı. Söylendiğine göre 120 dolar kıymetinde bu saat. Metin, Palermoya futbolcu değil, sanki damat giriyordu. Muhteşem düğün de yarın Sicilyada palmiyeler altında kıyılacak bir nikâhtan sonra yapılacak ve Metin resmen Palermolu olacaktı.

Dün gece Palermo'ya vâsıl olan Metin Oktay, İtalyanın meşhur makarnası «Spagetti» yi iştaha ile yerken

Palermonun, Portekizden transfer ettiği Fernandez ile Metin çok kısa zamanda arkadaş oldular. Resimde soldan itibaren Fernandez, arkadaşımız Necmi Tanyolaç ve Metin bir akşam gezintisi sırasında görülüyorlar...

Palermonun genç reisi Sinyor Vizzini (ortada) ve bir idareci, arkadaşımız Tanyolaç'ın (sağda) kendilerine verdiği Milliyet gazetesini tetkik ederken... Palermo Reisi, Metin Oktay'dan çok şeyler beklediğini ifade etmiştir...

KISA HABERLER

● **VEFA** profesyonel takımı oyuncularından Çetin'in dün annesi vefat etmiştir. Genç futbolcuya baş sağlığı dileriz

● **FENERBAHÇE** profesyonel takımı elemanlarından Lefter Küçükandonyanidis dün hastalanmıştır. 39 derece ateşle yatmakta olan futbolcuyu muayene eden doktorlar, kendisine bir hafta istirahat tavsiye etmişlerdir.

● **UÇ** büyüklerin, yeni fikstür ile bu sezon fazla hâsılat elde edemiyecekleri endişesi karşısında, millî ligin diğer altı kulübü teminat vermiş ve aradaki farkı kendilerinin ödeyeceklerini söylemişlerdir.

● **BOLGELERARASI** gençler ve Kızlar puanlı atletizm yarışları, dün Fenerbahçe stadında yapılmıştır. Müsabakalar, umumiyetle İstanbullu atletlerin hâkimiyeti altında cereyan etmiştir. Neticede gençler arasında İstanbul 114 puanla birinci, Ankara 91 puanla ikinci olmuştur. Kızlarda ise İstanbul 40 puan ve Ankara 26 puan almıştır.

BALKAN GÜREŞ ŞAMPİYONASINI ROMANYA KAZANDI

BELGRAD, A.P.

Millî Güreş takımımızın iştirâk edemediği Balkan güreş şampiyonası, dün sona ermiş ve Romanya 25 puanla takım halinde birinciliği kazanmıştır. Bulgaristan 24 puanla ikinci, Yugoslavya 21 puanla üçüncü ve Yunanistan 10 puanla dördüncü olmuşlardır.

Finaller neticesinde Balkan şampiyonluğu ünvanını kazanan güreşçiler şunlardır:

52 kilo: Sabad (Romanya), **57 kilo:** Cernea (Romanya), **62 kilo:** Canta (Romanya), **67 kilo:** Martinoviç (Yugoslavya), **73 kilo:** Harvat (Yugoslavya), **79 kilo:** Teranu (Romanya), **87 kilo:** Popoviçi (Romanya), **Ağır siklet:** Kasabov (Bulgaristan).

İtalyanın en büyük gazetelerinden biri olan «Corriere Dello Sport» Metin'in İtalya'ya gelişini gayet tafsilâtlı olarak bildirmiştir. Yukarıda, Metin Oktay hakkında gazetede çıkan yazı ve resimin kupürü görülüyor.

PALERMO'da iddialıyım

PALERMO'DAN **METİN OKTAY** YAZIYOR

İtalya'ya iddialı geldim. Burada sıra futbolcu olmak istemiyorum. Yabancı bir memlekette, futboldan hakikaten iyi anlıyan insanların elinde başarılı bir imtihan vermek arzusundayım.

Biliyorum, ben bir **Suarez, Charles veya Dennis Law** değilim. Hele şu anda, onların büyük şöhretleri beni korkutuyor. Her hâdiseyi bir nisbet dahilinde ölçmek lâzım. Bir insan ne kadar egoist olursa olsun kendi hakkındaki en doğru hükmü gene kendi verir.

Ben İtalya'ya, emin olun, paradan çok şöhret yapmak için geldim. İstediğim tek şey Avrupa sahalarında da takdir edilmek ve **«Türk futbolcuları Avrupa takımlarında yer alabilir»** dedirtmektir.

Türk millî takımının santraforu olmak hüviyeti, bana burada büyük vazifeler yüklüyor. Ateşli taraftarlar önünde futbol oynayacaksın. Takdir hükümlerini yabancı insanlar kullanacak ve başarı kazanacaksın. İtalya'ya ayak bastığım zaman yüzümde çakan flâşlar bu işin zorluğunu bana anlattı. Kendi kendime **«Bir Suarez, bir Charles bir Law olamazsın belki. Ama muhakkak iyi bir futbolcu olmalısın, şöhretin merdivenlerine tırmanmalısın Metin.»** dedim.

Sizlere söz veriyorum. Böyle olacağım. Ve inanıyorum ki, ilerde gazeteler benden bugünkü gibi az bahsetmiyecek.

Metin, Palermolu taraftarların büyük bir şiddetle karşılanmıştır. Yukarıdaki resimde futbolcu, oteline otomobile doğru ilerlerken bir Palermolu tarafından fotoğrafı çekilirken görülüyor...

BEŞİKTAŞLI SELİM F. BAHÇE'YE GİRDİ

Siyah-Beyaz'lı idareciler, 30.000 liralık bu transferin iki kulübün arasını açacağını söyledi

Beşiktaş sol açığı Selim Soydan, dün Fenerbahçe kulübü ile mukavele imzalamıştır. Resimde Selim mukaveleye imzasını atarken görülüyor.

Beşiktaş solaçığı Selim Soydan, dün Fenerbahçe ile iki senelik mukavele imzalamıştır. Selim anlaşma icabı 30.000 lira transfer ücreti alacaktır.

Bu haber karşısında Siyah - Beyazlı idareciler, durumun iki kulüp arasında büyük bir ihtilâf yaratacağını, Selim'in mukavelell futbolcuları olduğunu bildirmişlerdir. Genç futbolcu ise, Beşiktaş kulübü ile olan mukavelesini şöyle anlatmıştır: «1 Ocak ile 14 Ocak tarihleri arasında, amatör futbolculara profesyonel olabilmek hakkı tanındı. Ben bu zaman içersinde profesyonel olmadım. Bir iki gün sonra idarecilerim gelerek, bana profesyonellik teklif ettiler ve mukavele yapmamı istediler. Ben de, gösterdikleri mukaveleye imzayı attım ve üzerine tarih koymayı unutmadım. Sonradan öğrendim ki, bu tarihte mukavele olmazmış, hükümsüzmüş, bu sebeple Fenerbahçe ile mukavele imzalamayı mahzurlu bulmadım.»

FERİKÖY KALECİSİ NECDET DÜN MUKAVELE İMZALADI

Feriköy kalecisi Necdet İnanç, dün kulübü ile iki senelik mukavele imza-

Devamı Sa. 5, Sü. 5 de

DÜNKÜ KÜREK SEÇMELERİ

23 Temmuzda Sofyada yapılacak Türkiye - Bulgaristan millî Kürek yarışı seçmeleri dün Kartal ile Yunus arasındaki parkurda yapılmış ve Fenerbahçe Tek çifte, İki tek Dümencili ile iki Çifte de birinci olmuşlardır. Müsabakaların en heyecanlısı iki tek dümencili olmuş ve Fenerbahçe ekibi kuvvetli rakibi Anadoluhisarını 16 saniye farkla mağlûp etmiştir.

Kürek Federasyonu birinci gelenler ile ismen bazı kürekçileri Salı günü Pendikte kampa alacaktır. Antrenör Ahmet Yamanoğlu nezaretinde çalışacak kürekçiler kampta yeni bir seçmeye tâbi tutulacaklardır. Alınan teknik neticeler şöyledir:

Dört Tek Dümencili: 1 — Erdal, Ozgen, Orhan, Ali, Kanak, (A. Hisar) 8,45

Tek Çifte: 1 — Yaman (Fenerbahçe) 8,54

İki Tek Dümencili: Kemal - Zafer (Fenerbahçe) 8,40

İki Çifte: Kemal - Nimet (Fenerbahçe) 8,10

METİN MUKAVELEYİ İMZALADI

45 milyon liret (675.000 T. L.) alan Oktay Palermo'da 2 yıl oynayacak. Metin: "G.Saraya vazifemi yaptım„

Palermo Eylül'de 2 maç için Türkiye'ye gelmeyi kabul etti

İtalya'ya transferi, memleketimizde heyecanla takip edilen Metin, beş günlük bir maceradan sonra nihayet dün Palermo kulübü ile mukavele imzalamıştır. Resimde, iki senelik mukaveleye imzasını atan Metin, hemen yanında vekili Hayri Yorgancıoğlu ve (sağda) İkinci Reis Salvatore Vilaro görülüyor...

10,5 saat süren müzakere

NECMİ Tanyolaç Palermo'dan yazıyor:

GALATASARAYLI Metin Oktay dün tam saat 19,52 de İtalya'nın Palermo kulübüne transfer eden üçüncü Türk futbolcusu oldu... Şükrü Gülesin'den, Bülent Eken'den sonra Metin Oktay...

O saatlerde her şey Stadio Favorita'nın kapalı tribünleri altına rastlayan büyük salonunda bir fevkalâdelik olduğunu gösteriyordu... Palermo için kan döküp, can verecek kadar fedakâr taraftarlardan tutun da, kulübün müstahdemlerine kadar herkes heyecanla birbirine aynı suali soruyordu: «İmzaladı mı? İmzalayacak mı?»

Bu telâş ve endişenin sebebi, meselenin ciddî tutulmasından ileri geliyordu. Metin saat 9 da kulübe gelmiş, şartların tekrar görüşüldüğü, enine boyuna tartışıldığı toplantı salonunda can sıkıcı saatler geçirmişti... Arada bir odadan çıkıyor, kulübün barında (Kafeteria) serinletici bir şey içtikten sonra tekrar kayboluyordu... Onun için dünkü gün, futbol hayatının bir dönüm noktası idi. Bir imza ile iki sene için Palermo kulübünün futbolcusu olacak ve artık başka renkler için oynayacaktı.

YOLA ÇIKIŞ

Sabah yatağından kalktığı zaman bize, «Benim için heyecanlı ve zor bir gün başlıyor.» demişti. Çok erken uyanmış, futbola nasıl başladığını, İzmirspordan Galatasaraya nasıl transfer ettiğini, senelerin bir hızla kendisini şöhrete nasıl eriştirdiğini düşünmüştü. O anda hayal tatlı şeydi Metin için... Halbuki şimdi o şöhrete sahip olduğu sahalardan çok, çok uzaklarda idi... İzmirspor, genç millî takım, millî takım, Galatasaray ve Palermo... Yeni bir dünyada idi artık. Pembe - Siyah formalı bir kulübün futbolcusu olarak İtalya'da futbol hayatını devam ettirecek, kim bilir belki de uzun yıllar bu Ada'da kalacaktı... İçi burkulmuştu Metin'in. «Ama, kararımı değiştirmem, değiştirmemeli» diye düşündü. Acele ile traş oldu, aşağı salona indi. Geniş salonlarda yavaş yavaş alışmaya başladığı simalarla karşılaştı.. «Boncorno Mettin», «Boncorno Mettin» Jollo oteli idi burası. Ada sahilleri gözünün önünde alabildiğine uzanıyor, insanlar acele acele işlerine gidiyorlardı. O da bir iş sahibi idi. Onun da bir işi vardı: Futbol oynamak. Bir profesyonel futbolcuydu ya. Ne isterlerse yapacaktı.

Jollo otelinin bir çiçeklikten farksız terasında kahvealtısını alırken gözleri dalıyor, kendinden geçiveriyordu... Biraz sinirliydi hattâ. Yüzünde, imtihan kapısında bekleyen bir talebenin sinirliliği okunuyordu. Spor bir kıyafetle Palermo kulübüne gidecekti. Lâcivert bir T-Short, açık renkli bir fianel bir pantolon ve siyah makosen...

8.45: Otelden çıktı. Sicilya sahillerinde yine parlak bir gün başlamıştı. Antrenör Remondini ve Hayri Yorgancıoğlu ile hafif şakalaştı. «Sör» diyordu. «Canım arabaya binmek istiyor.» Remondini eliyle aşağıda bir ağacın altında duran küçük mavi renkli bir spor Fiat'ı gösterdi «Araba senin» Çocuk gibi sevinmişti Metin, Arabaya bindi, direksiyona geçti. Yanına Remondini oturmuştu. Remondini arada bir «Metin» diye ikaz ediyordu. Zira o saatlerde Villa Mondello'ya giden caddelerde trafik hem sıkışık, hem tehlikeli idi.

15 dakika sonra küçük Fiat ağır

Devamı Sa. 7. Sü. 4 de

Metin Oktay'ı, mukaveleyi imzaladıktan sonra ilk tebrik eden, Palermo kulübü Reisi Vilaro olmuştur. Yukarda; Kral, reisin hararetli tebrikine mukabele ederken...

Necmi Tanyolaç BİLDİRİYOR

PALERMO

METİN Oktay dün Palermo kulübü ile 45.000.000 liret (675.000 T.L.) karşılığında iki yıllık mukavele imzalamıştır.

Palermo Kulübü idarecileri ile Metin'in vekili Hayri Yorgancıoğlu arasında dün sabah saat 9.00 da başlayan müzakereler 19.52 de nihayete ermiş ve Oktay resmen Palermo Kulübünün malı olmuştur.

45 milyon liretin 20.833.333 lireti (300.000 T.L.) Metin Oktay'ın transfer bedeli olarak Galatasaray Kulübüne ödenecektir. İtalyan bankaları Merkez Bankası vasıtasiyle bu parayı Galatasaray Kulübüne transfer edecektir. Geriye kalan 25.000.000 liretin 12 milyon liretini Oktay yarın Milano'dan çek olarak alabilecektir. Mütebaki kısım ise Palermo Kulübü tarafından gelecek sezon başında millî santrfora def'aten ödenecektir.

Palermo kulübünün tek tip mukavelesine İtalyanca yazılan şartlara göre Metin Oktay:

1 Palermo kulübünden aylık maaş olarak 250 bin liret (3750 T.L.) alacaktır.

Devamı Sa. 7, Sü. 4 de

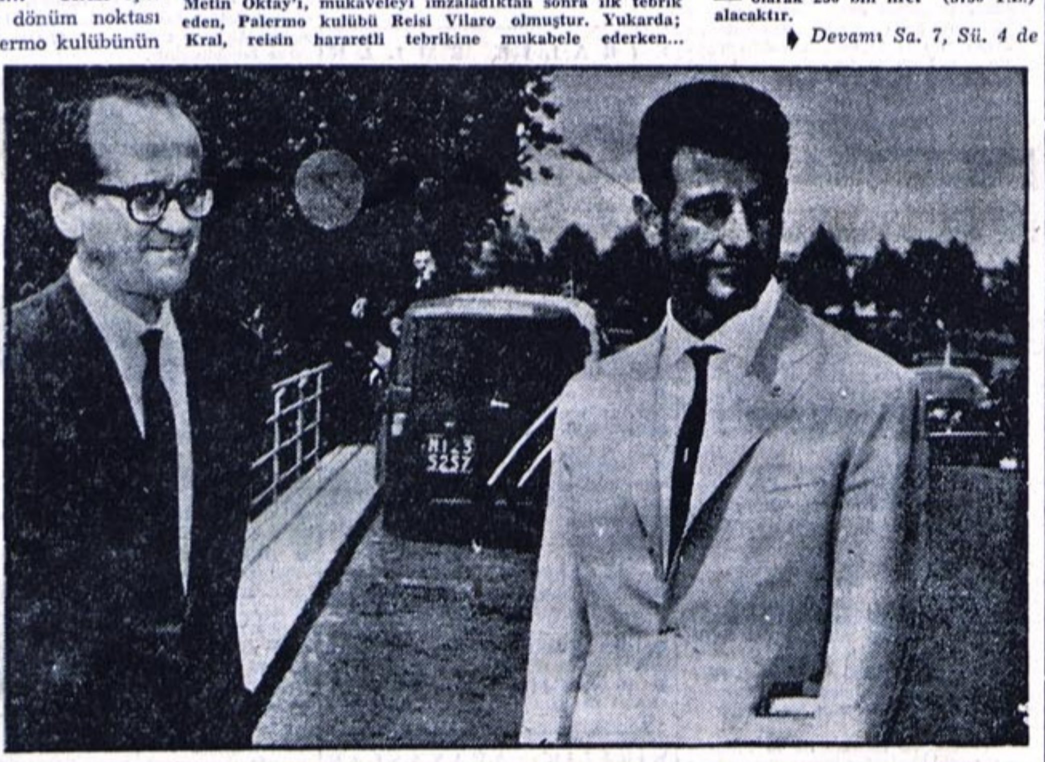

Metin'i İtalya'ya gelişinden beri yalnız bırakmayan Birinci Reis Vizzini ve Palermolu Metin şehirde bir gezinti esnasında.

Şeref 40 bin liraya 2 yıl daha F. Bahçe'li

Kutik tekrar Beşiktaş'a antrenör oluyor. G. Saray, Suat'a 50, F. Bahçe Can'a 70 bin lira veriyor. PTT'li Yüksel, Beşiktaşla mukavele yaptı

FENERBAHÇE sağ hafı Şeref Has dün 40 bin lira karşılığında kulübü ile olan mukavelesini iki yıl daha uzatmıştır.

Fenerbahçe Transfer Komitesi dün yaptığı toplantıda Can'a 70, Hüseyin'e ise 15 bin lira transfer ücreti verilmesine karar vermiştir. Umumî kaptan Fikret Kırcan, mukaveleleri sona eren Naci ve Basrinin, önümüzdeki günlerde kontratlarını imzalayacaklarını ümit ettiğini söylemiştir.

Sarı - Lâcivertli idareciler, isminin açıklanmasını mahzurlu buldukları bir kaleci ile anlaştıktan sonra transferi kapayacaklarını bildirmişlerdir.

G. SARAY, SUAT'E 50 BİN LİRA FİAT BİÇTİ

Dün toplanan Galatasaray idare heyeti cezalı bulunan Suat'le bir konuşma yapmış ve 14 Temmuza kadar kontratını yenilediği takdirde kendisine 50 bin lira transfer ücreti vereceklerini bildirmiştir.

Sarı - Kırmızılı kulübü, dün Beykoz idarecilerinden Ziya Sönmez ziyaret etmiş ve Yılmaz'ın Galatasaraya transferi hususunda bir görüşme yapmıştır. Sarı - Kırmızılı idareciler Yılmaz'a mukabil Beykoza Cengiz' vermeye ve ayrıca hâsılatı tamamen Beykoza ait olmak üzere bir maç yapmağa hazır olduklarını söylemişlerdir. Diğer taraftan Feriköy kulübü idarecileri dün sağhaf Erdinç'e 20, solbek Kaplan'a ise 15 bin lira vererek kontratlarını ikişer yıl daha uzatmışlardır.

BEŞİKTAŞ, YÜKSEL'LE MUKAVELE İMZALADI

Beşiktaş kulübü PTT li Yüksel'le iki senelik mukavele imzalamıştır. Demirsporlu Süreyya ise, dün Beşiktaş kulübü adına muayenesini yaptırmıştır. Beşiktaş idare heyeti dünkü toplantısında eski antrenörleri Kutik'e 2500 lira aylık ve 20 bin lira şampiyonluk primi teklif edilmesine karar vermiştir.

KARAGÜMRÜK, NEDİM VE AKGÜN'Ü İSTİYOR

Karagümrük kulübü Ozcan'a mukabil Fenerbahçeden Nedim ve Akgün'ü istemiştir.

Puppo Sandro'nun Federasyon antrenörü olmasından sonra Beşiktaş kulübü takımın eski hocası Kutik'e talip olmuştur. Resimde, antrenör Kutik, iki sene önce Siyah - Beyazlı kulüp ile mukavele imzalarken görülmektedir.

Feriköylü futbolculardan Erdinç ve Kaplan, dün kulüpleri ile mukavelelerini yenilemişlerdir. Resimde, Kaplan (solda) ve Erdinç (ortada) imza atarlarken.

F. Bahçeli Can'ın Kolu çıktı

Basketbol oynarken sakatlanan millî futbolcu, 1 Ağustosa kadar bir İtalyan kulübü ile ön mukavele imzalayacağını söyledi

FENERBAHÇE profesyonel takımı futbolcularından Can Bartu, dün Kadıköyspor açıkhava sahasında basketbol oynarken kolu çıkmıştır.

Haydarpaşa Numune Hastahanesinde kolu yerine takılan Can hiçbir arızası olmadığını ve gerekli tedavi sayesinde iyileştiğini söylemiştir.

Can Bartu, İtalyada bulunan eski Beşiktaşlı Şükrü ile telefonla konuştuğunu ve kendisine vekâletname verdiğini açıklamış ve muhtemelen 1 Ağustosta bir İtalyan kulübü ile ön mukavele imzalayacağını sözlerine ilâve etmiştir.

GÜREŞ ŞÛRÂSI YENİ Federasyon seçimini YAPAMIYACAK

17 Temmuzda şehrimiz Tenis Eskrim Dağcılık kulübünde toplanacak olan Güreş Şûrası yeni Güreş Federasyonu seçimini yapamıyacaktır. Beden Terbiyesi Umum Müdürlüğü tarafından açıklanan güreş şûrasının gündeminde yeni Federasyonun seçileceğine ait madde Beden Terbiyesi Teşkilât kanununa aykırı görülmüştür.

3530 sayılı Beden Terbiyesi Teşkilât Kanununun 6. maddesine göre, Federasyon reislerinin umum müdür tarafından seçilerek alâkalı vekile sunması icab etmektedir.

Şûranın, Federasyon Reisi veya Federasyon seçmesi ise, ancak yeni bir kanun ile mümkün olabilecektir.

Diğer taraftan Güreş Şûrasına seçilen üyeler, alâkalılar tarafından tatminkâr görülmemiştir.

T.E.D. Klübü basket turnuası tertip etti

G. Saray, F. Bahçe, D. Şafaka ve İ.T.Ü.'nin katılacağı müsabakalar Cuma günü başlıyor

BEYNELMİLEL tenis müsabakalarının yapıldığı büyük santrakortu, basketbol sahası hâline getiren Tenis Eskrim ve Dağcılık Kulübü, Basketbol Federasyonunun yardımı ile bir turnua tertiplemiştir.

Galatasaray, Fenerbahçe, Darüşşafaka ve İ.T.Ü. takımlarının iştirakiyle Cuma günü başlayacak turnuva münasebetiyle T.E.D. kulübü Genel Sekreteri Hakkı Atıl, dün bir basın toplantısı yapmıştır. Bu teşebbüsleri ile basketbolü benimsemiş olduklarını ifade eden genel sekreter «Her sene böyle bir turnuva tertip edeceğiz» demiştir.

Hakkı Atıl, konuşması sırasında kulübün şahsî dertlerine de temas etmiş, kendilerine yapılacak yardımlarla tesisleri geliştirerek, Türk sporuna bugünkünden çok daha faydalı olabileceklerini; ancak bunun için alâkalı teşekküller tarafından, kendilerine gerekli yardımın yapılması icap ettiğini sözlerine ilâve etmiştir.

Giriş fiyatları 5 lira (sahanın yan tarafları) ve 3 lira (pota arkaları) olan turnuvanın galibine T.E.D. kulübü tarafından bir kupa verilecektir. Müsabakaların programı şöyledir:

Saat	14 Temmuz Cuma:
20 00	Galatasaray - İ.T.Ü.
21.30	Fenerbahçe - Darüşşafaka
	15 Temmuz Cumartesi:
20.00	Fenerbahçe - İ.T.Ü.
21.30	Galatasaray - Darüşşafaka
	16 Temmuz Pazar:
20.00	Darüşşafaka - İ.T.Ü.
21.30	Galatasaray - Fenerbahçe

MUHTAR SENCER TASVİP ETTİ

Basketbol Federasyonu Asbaşkanı Muhtar Sencer de dünkü basın toplantısında hazır bulunmuş ve T.E.D. kulübünün tertiplediği turnuvayı Federasyonun tasvip ettiğini, bu teşebbüsten memnun olduklarını ifade etmiştir.

Üniversiteler Spor Bayramı dün yapılan müsabakalarla sona ermiştir. Resim, dün Mithatpaşa'da oynanan futbol müsabakalarından bir ânı tesbit ediyor.

ÜNİVERSİTE BASKET TAKIMI BELLİ OLDU

25 AĞUSTOS - 3 Eylûl tarihleri arasında Sofya'da yapılacak Talebe Olimpiyatlarına katılacak basketbol takımımız dün açıklanmıştır.

Hareket tarihine kadar antrenör Yalçın Granit tarafından çalıştırılacak basketbol takımımız şu isimlerden müteşekkildir:

Üner, Haşim, Erdal, Bülent, Yaman (İstanbul Üniversitesi), **Akın, Ercan** (Güzel Sanatlar Akademisi), **Batur, Tuğrul, Ali** (İktisadî Ticarî İlimler Akademisi), **Ayhan, Üner, Tuncay, Yurdun** (Teknik Üniversite), **Engin, Erdal** (Orta Doğu Teknik Üniversitesi), **Orhan** (Ankara Üniversitesi).

ÜNİVERSİTELER SPOR HAFTASI DÜN SONA ERDİ

Üniversiteler Spor Haftası dün merasimle kapanmış ve futbolde İstanbul Teknik Üniversitesi birinci olmuştur. Talebe Olimpiyatlarına katılacak diğer spor branşlarındaki sporcular bugün yapılacak basın toplantısında açıklanacaktır.

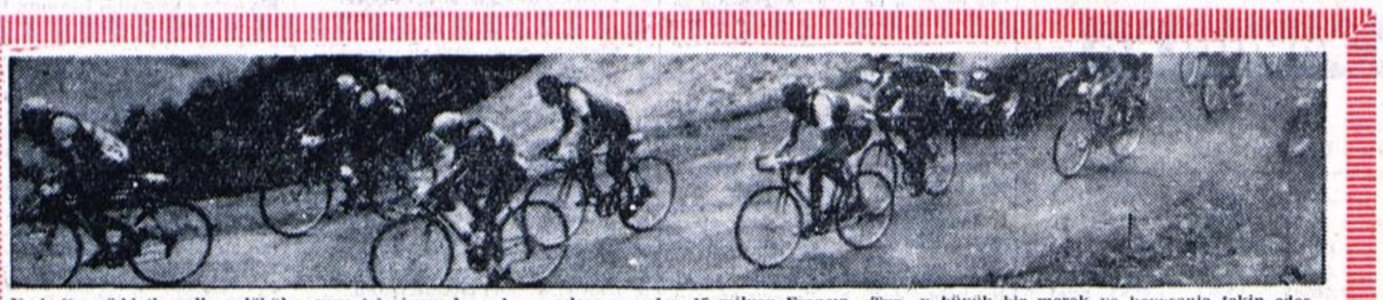

Uç hafta müddetle yollara dökülen veya televizyon başında yarışları seyreden 15 milyon Fransız, «Tur» u büyük bir merak ve heyecanla takip eder. Resimde, sarp kayalıklar ve virajlarda büyük mücadeleye katılan bisikletçiler görülüyor. Dün biten 13. etabı Fransız Darrigade kazanmıştır.

Anquetil başta

Organizasyonu 3.000.000 yeni frank (6.000.000 T.L.) na mal olan Fransa Bisiklet Turunda 13. etabı Darrigade kazandı

FRANSA'da şu anda yedisinden yetmişine kadar herkes «Tur» la uğraşıyor. Bisiklet sporunun en büyük gösterisini teşkil eden ve profesyoneller arasında yapılan «Fransa Turu» diğer bütün hâdiseleri silip süpürecek ehemmiyet taşıyor.

21 etaptan müteşekkil turun 13. merhalesinde meşhur Fransız bisikletçisi Jacques Anquetil başta. Muhtelif milletlere ait diğer bisikletçiler bütün uğraşmalarına rağmen Anquetil'e yetişemiyorlar. Dün sona eren Montpeiller etabını gene bir Fransız olan André Darrigade kazandı. Anquetil bu etabı 26. olarak bitirmesine rağmen klâsmanda en yakın rakibi Manzanèque'le 5 dakika 37 saniyelik farkı muhafaza ediyor

Turda en son klâsman şöyledir:

1. **Anquetil** (Fransız), 2. **Manzanèque** (Fransız), 3. **Gaul** (Fransız), 4. **Carlesi** (İtalyan), 5. **Perez - Frances** (Arjantinli), 6. **Junkermann** (İsviçreli), 7. **Massignan** (Fransız), 8. **Dotto** (İtalyan), 9. **Van Aerde** (Hollandalı), 10. **Adriansses** (Belçikalı).

FRANSA TURU VE TARİHÇESİ

15 milyonun yakından seyrettiği, 5 milyonun televizyonda gördüğü ve takriben bütün Fransa'nın gazetelerle radyoda takip ettiği «Büyük Macera» nın başında, 23 Haziranda 55 yaşını doldurmuş bir gazeteci var. Adı herkesçe malûm Fransa'da; çünkü günlük spor gazetesi «L'Equipe» in müdürü Jacques Goddet'dir bu adam. Ayni zamanda «France Football», «Football Magazine», «Sport et Vie» mecmualarının, Parc des Princes stadının müdürü ve Paris'in Versailles kapısındaki Spor Sarayının idarecisi.

Fransa bisiklet turunun mûcidi eski «L'Auto» gazetesini Jacques Goddet'nin babası Victor Goddet ile birlikte idare eden müteveffa gazeteci Henri Desgranges idi. 1939 a kadar «L'Auto» nun tertiplediği müsabaka, 1947 de tekrar ele alınıp «L'Equipe» ve günlük siyasi «Le Parisien Libéré» gazeteleri tarafından müştereken

Devamı Sa. 7, Sü. 4 de

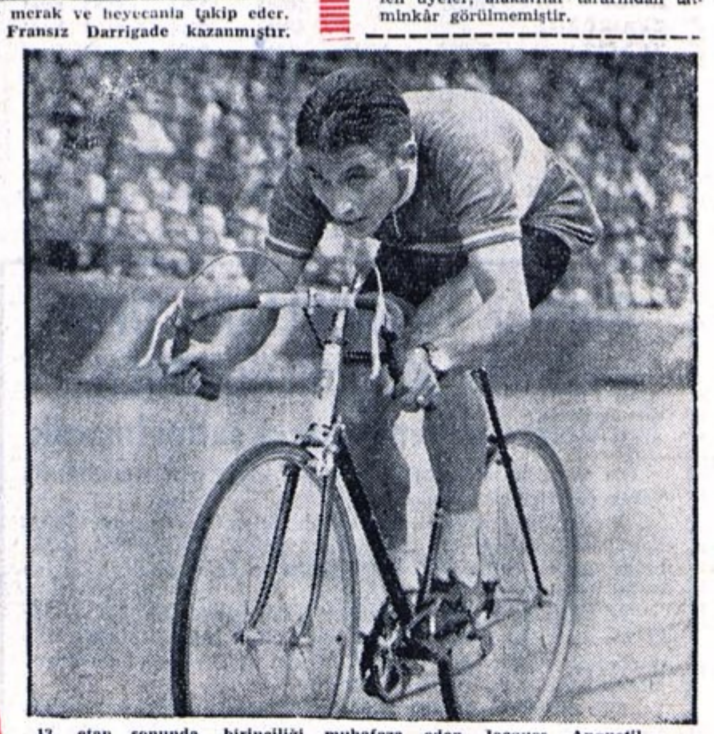

13. etap sonunda, birinciliği muhafaza eden Jacques Anquetil...

CAN BARTU
Barcelona'ya gidecek

Fenerbahçe profesyonel takımı kaptanı Naci Erdem dün kulübü ile 40 bin lira karşılığında mukavele imzalamıştır. Resimde soldan itibaren: Fikret Kırcan, Naci, Szekelly ve noter görülüyor.

Şeref Has dün kulübü ile olan mukavelesini iki yıl uzatmıştır. Şeref'e de kaptan Naci Erdem kadar değer biçilmiş, 40.000 lira transfer bedeli verilmiştir. Resimde, Şeref imzasını atarken görülüyor.

Terfî - Tenzil maçlarının tekrarı istendi

Adana D. Spor ve Toprakspor Danıştay'a başvuruyor. Y. Direk transfere 300 bin lira ayırdı. Fikstür yeniden tesbit edilecek

ANKARA, ÖZEL

MERKEZ Danışma Kurulunun, millî ligi 20 takıma çıkaran kararından sonra Toprakspor ve Adana Demirspor idarecileri, Federasyona müracaat ederek «Terfi - tenzil maçlarının iptalini ve yeniden oynanmasını» istemişlerdir.

Futbol Federasyonu bu müracaat Merkez Danışma Kuruluna havale edecektir. Ancak, kendisi ile konuştuğumuz bir Danışma Kurulu üyesi, «Geleceği varsa, göreceği de vardır» diyerek itirazın red edileceğini ima etmiştir.

Diğer taraftan, aynı üyenin belirttiğine göre, millî lig terfi tenzil statüsü kulüplerin lehine olarak tâdil edilecektir. Yeni şekle göre mahallî lig birincileri klâsmanda son dereceyi işgal eden kendi bölgesine mensup takımla otomatikman yer değiştirecektir. Millî ligin 18 takıma düşmek tezini savunan Federasyon Başkanı Muhterem Özyurt ise istifa edeceği haberlerini yalanlamış ve «rahatsızım, şu anda söyleyecek bir sözüm yok» demiştir.

YEŞİLDİREK TRANSFERE 300 BİN LİRA AYIRDI

Millî lige yeni terfi eden Yeşildirek kulübü bu sene transfere 300 bin lira ayırmıştır.

Yeşildirek kulübü idarecileri, iç transferi 20 Temmuza kadar bitireceklerini ve bu tarihten sonra şimdiden prensip anlaşmasına vardıkları futbolcularla mukavele imzalayacaklarını söylemişlerdir.

Yeşildirekte bu sene mukaveleleri sona eren futbolcular şunlardır:

Yılmaz, Orhan, Mehmet, Turgay, Fahrettin, Ali ve Nurettin.

Diğer taraftan Yeşil - Sarılılar üç amatör futbolcu Uğur, Erdoğan ve Reşat'la önümüzdeki günlerde kontrat imzalayacaklardır.

Yeşildirekle birlikte millî lige terfi eden Altınordulular ise, gelecek sene daha kuvvetli bir kadro kuracaklarını açıklamışlardır.

MİLLÎ LİG FİKSTÜRÜ YENİDEN DÜZENLENECEK

Millî lig fikstürü yeniden tanzim edilecektir. Yeşildirek ve Altınordu takımlarının millî lige alınması karşısında, fikstür iki hafta daha uzayacaktır. Yeni fisktür, eskisi gözönünde tutularak, Federasyon tarafından hazırlanacaktır. Takımlar evvelce tesbit edildiği gibi numaralanacak ve Yeşildirek 10, Altınordu ise 20 numarayı alacaklardır.

CAN, LAZiO'YA GiRDi

Millî futbolcu, İtalya'nın şöhretli takımı ile dün gece 45 milyon lirete ön mukaveleyi imzaladı

Modern tenisin temsilcileri geliyor 14-20 Ağustos tarihleri arasında T. E. D. Kulübünde yapılacak, On Altıncı İstanbul Enternasyonal Tenis Turnuvasına genç neslin ve modern tenisin temsilcileri dâvet edilmiştir. İstanbul'a gelecek müsabıkların en büyük hususiyeti toprak kort üzerinde sür'atli ve atak bir oyun tarzı göstermeleri, aynı zamanda yaşlarının 17-23 arasında olmasıdır. Dâvet edilen tenisçiler şunlardır: Santana, Arilla (İspanya), Pimental (Venezüella), Hewitt, Stolle, Newcombe, Fletcher (Avustralya), Soriano (Arjantin), Mandarino (Brezilya), Lall, Mukerje (Hindistan). Kadınlar: Miss. Butt (Kanada), Miss. Balling (Danimarka), Miss. Schuster (Avusturya), Miss. Coranado, Miss. Martin (İspanya), Miss. Blakelock (İngiltere). Yukarıdaki resimde, Wimbledon tek kadınlar finalinde Christine Truman'ı 4-6, 6-4, 7-5 yenerek Wimbledon şampiyonu olan Angela Mortimer, mükâfatını aldıktan sonra görülmektedir.

İtalya güreşte teklif yaptı

1962 Dünya Şampiyonası Amerikanın Toledo şehrinde. Kırkpınar yarın başlıyor

İTALYANLAR güreşte millî ve temsilî iki karşılaşma yapmayı teklif etmişlerdir. Federasyon Başkanı Vehbi Emre İtalyanlarla kat'î anlaşmanın önümüzdeki günlerde yapılacağını söylemiştir.

1962 DÜNYA GÜREŞ ŞAMPİYONASI 11 - 17 HAZİRANDA

1962 Dünya Serbest ve Greko - Romen güreş şampiyonaları 11-17 Haziran tarihlerinde Toledo'da yapılacaktır. Birleşik Amerikada ilk defa tertiplenen bu müsabakalara iki yüzden fazla güreşçi iştirak edecektir.

TARİHÎ KIRKPINAR GÜREŞLERİ YARIN EDİRNE'DE BAŞLAYACAK

Tarihi Kırkpınar Güreşleri yarın yapılacak bir merasimle başlıyacaktır. Edirne Belediyesi bu seneki güreşlere her yıldan daha fazla ehemmiyet vermiş ve gerekli tertibatı almıştır.

Yarın sabah saat 10.30 da Atatürk anıtına çelenk konacak ve Adalı Halilin mezarlığına gidilerek saygı duruşu yapılacaktır.

Bundan sonra öğle namazını müteakip Mevlid okunacak ve 15.30 da Sarayiçinde yapılacak merasimle güreşlere başlanacaktır. Diğer taraftan başpehlivanlardan bazılarının bugün gelmeleri beklenmektedir.

Devlet Vekili Sıtkı Ulay ve Güreş Federasyonu Başkanı Vehbi Emre bu yılki güreşlere dâvet edilmiştir.

Torino'daki Eskrim Şampiyonasına katılıyoruz

ANKARA, ÖZEL

17-29 Temmuz günleri arasında, Torino'da yapılacak Dünya Eskrim Şampiyonasına beş eskrimci ile katılmamıza karar verilmiştir. Federasyon tahsisatsızlık dolayısiyle yalnız üç eskrimcinin gönderileceğini, diğer iki elemanın masraflarını, kendilerinin ödeyeceğini bildirmiştir.

Şampiyonaya katılacak eskrimcilerimiz şunlardır:

Tunç Parkam, Aydın Argun, Sümer Hetman (Flöre ve Epe), Seyit Mısırlı ve Nihat Balkan (Kılıç).

Vefa, dört maç için Almanya'ya gidiyor

Vefa profesyonel takımı dört karşılaşma yapmak üzere 24 Temmuzda Almanyaya gidecektir. Yeşil - Beyazlılar muhtemelen Danimarkada da iki maç oynayacaklardır. Bu turneye hazırlanmak üzere futbolcular devamlı olarak antrenman yapmaktadırlar.

Değer askere gitti

Millî voleybolcularımızdan Değer Eraybar dün vatanî vazifesini yapmak üzere Ankara'ya gitmiştir.

Değer, askerlik görevi sırasında antrenmanlarına muntazaman devam edeceğini söylemiştir.

NACİ ve ŞEREF 40 BİN LİRAYA F. Bahçe'de kaldı

FENERBAHÇELİ Can Bartu dün gece 45 milyon lirete İtalyanın Lazio takımı ile anlaşmıştır.

Millî futbolcu'nun transferini Rüçhan Adlı açıklamıştır. Askerliğini bitirmesine 10 gün kalan Can «Bu istikbal meselesi, çok sevdiğim Fenerbahçe kulübü bana gereken müsaadeyi veriyor» demiştir.

Can'ın bugünlerde İtalya'ya giderek kat'î anlaşmayı yapması beklenmektedir.

Can Bartu ile evvelki gün konuşan Fikret Kırcan da kulübün, 150 veya 200 bin lira karşılığında Can'ın transferine izin vereceğini açıklamıştır.

NACİ VE ŞEREF İMZALADILAR

Fenerbahçe Transfer Komitesi dün Naci, Şeref ve Hüseyin ile ikişer senelik kontrat imzalamıştır.

Dün öğleden sonra kulübe gelen üç futbolcu Fikret Kırcan, Necdet Erdem ve antrenör Szekelly'den kurulu komite âzâları ile konuşmuşlar ve kulübün kendilerine takdir ettiği transfer ücretine râzı olduklarını bildirmişlerdir. Transfer Komitesi Naci ve Şerefe 40 ar bin, Hüseyine ise 15 bin lira transfer ücreti ödemiştir. Fenerbahçe, Şeref Avrupada bir kulüple anlaştığı takdirde bu futbolcuya müsaade edecektir.

Mukavelesi sona eren Basri ve Yüksel ise, bugün kontratlarını yenileyeceklerdir. Fenerbahçe Teknik Komitesi dün akşam Aydoğanla bir görüşme yapmış ve bu futbolcu ile de prensip anlaşmasına varmıştır.

BEŞİKTAŞ, SELİM İÇİN FEDERASYONA YAZI YAZDI

Fenerbahçe ile mukavele imzalayan Beşiktaşlı Selim için Siyah - Beyazlı idareciler dün Federasyona bir yazı yazmışlar ve Selim'in kulüpten her ay aylık aldığını bunu bordrolarla ispat edeceklerini bildirmişlerdir. Beşiktaşlı idareciler kontratını yenilemiyen Ayhan 15 bin lira getirdiği takdirde bonservisini vermeğe hazır olduklarını bildirmişler ve Ayhan razı olduğu takdirde 20 bin lira karşılığında kontratını imzalamağa hazır olduklarını açıklamışlardır. Siyah - Beyazlı idareciler dün 20 bin lira karşılığında Doğan'a bonservisini vermişlerdir.

Beykoz Transfer Komitesi âzâları dün Beşiktaş'lı Ayhan, Fenerbahçeli Bülent, Feriköylü M. Ali ve Adaletli Mürvet ile transferleri mevzuunda bir konuşma yapmışlardır. Sarı - Siyahlı idareciler dün Adaletli Turgut ve Topkapılı Cevdet ile ikişer yıllık mukavele imzalamışlardır.

Diğer taraftan Feriköy soliçi Münacettin bugün kulübü ile olan mukavelesini iki yıl uzatacaktır.

Galatasaraylı idareciler ise dün Beykoz kalecisi Sıtkı ile konuşmuşlar ve Talât'ın ağabeysi ile görüşerek anlaşmaya varmışlardır.

SANTOS, OLİMPİYAKOS'A YENİLDİ Brezilya'nın meşhur takımı Santos, Atina'da yaptığı üçüncü karşılaşmasında Olimpiyakos'a 2-1 mağlûp olmuştur. Sert bir hava içerisinde cereyan eden müsabaka müddetince, birkaç yaralanma hâdisesi vukubulmuştur. Yukarıdaki resim, bu hâdiselerin birinde Brezilyalı Zito'nun, maçın hakemi olan Mr. Ionnides ile münakaşasını tesbit ediyor.

Milliyet SPOR

Metin'in iyi kalbli ve alçak gönüllü olduğunu kısa bir zamanda İtalyanlar da öğrendiler. İşte resimde, Napoli'de güvercinlere şefkatle yem atan Metin.

Metin Oktay'a Palermo kulübü tarafından bir otomobil hediye edilmiştir. Resimde, Oktay kendi malı olan otomobilin içerisinde görülmektedir.

METİN BUGÜN Geliyor

Metin Oktay ve kendisinden sitayişle bahseden İtalyan gazeteleri.

Palermo Reisi «Metin'i almakla takımımızı hayli kuvvetlendirdik» dedi

Necmi Tanyolaç BİLDİRİYOR

PALERMO Kulübü ile mukavelesini tamamlayan Metin Oktay, bu akşam İstanbul'a gelecektir.

Turist dövizi ile İtalya'ya gitmiş bulunan Metin, dün sabah Milano Konsolosluğuna giderek, Türkiye'ye dönebilmek için gereken müsaadeyi almıştır. Milano'dan saat 15.00 de Karavel tipinde bir Fransız uçağına binecek olan millî futbolcumuz, akşam saat 19.30 ile 20.00 arasında yurda dönmüş olacaktır. Metin ile beraber meneceri Hayri Yorgancıoğlu da gelmektedir.

İstanbullu spor severler, Metinin dönmesini büyük bir sabırsızlıkla beklemektedirler. Bu bakımdan Metin, akşam Yeşilköy hava alanına indiği zaman büyük tezahüratla karşılanacaktır. Hattâ Metin Oktayın hayranlarının futbolcumuz için bir merasim hazırladıkları öğrenilmiş bulunmaktadır.

PALERMO REİSİ, METİN HAKKINDA BEYANAT VERDİ

Palermo kulübü reisi Vizzini ve genel sekreter Salvatore Vilardo, «La Gazetta Della Sport» a bir beyanat vermişler ve «Metini transfer etmekle takımımızı kuvvetlendirmiş olduğumuza inanıyoruz. Böyle bir santrafora sahip olduğumuzdan dolayı çok memnunuz. Temenni ederiz ki bu sezon sık sık başarılar elde edecek ve iyi bir derece alacağız» demişlerdir.

REMONDİNİ, METİN'İ HUSUSÎ ÇALIŞTIRACAK

Palermo takımı antrenörü Remondini, Metini lig maçlarına kadar hususî bir çalışmaya tâbi tutacağını söylemiştir.

Palermoluların, takımlarından bu sene zafer beklediklerini açıklayan kulüp reisi Vizzini ise, takımın yaş vasatisinin 23 olduğunu açıklamış ve Metin gibi bir futbolcuyu transfer ettiğimiz için çok memnunuz, kendisinden çok şeyler bekliyoruz, demiştir.

Palermo kulübünün yeni santrforu, bu sezon maç yapacağı sahayı arkadaşımız Necmi Tanyolaç (solda) ile birlikte teftiş ederken görülüyor..

Metin Oktay iki sene antrenman yapacağı ve kulübünün mukadderat maçlarını oynayacağı Palermo sahasını karış karış gezmiştir. Resimde, tribünleri bomboş olan stadyomda gezinti yapan Metin görülüyor.

İTALYA 26 FUTBOLCUYA 22 MİLYAR LİRET ÖDEDİ

İtalya kulüpleri bu sene transfer ayında 26 ecnebi futbolcu transfer etmiş ve 22 milyar transfer ücreti ödemiştir.

26 ecnebi futbolcu içinde Inter'e giren Barcelonalı Suarez 360 milyon liret alarak transfer rekorunu kırmıştır.

Bu sene İtalya'ya transfer olan ecnebi futbolcudan dördü Danimarkalı, dördü İngiliz, üçü Batı Almanya, üçü Brezilya, üçü Yugoslav, ikisi İsveç, ikisi İspanyol, biri Portekiz, biri Hollanda, biri İsviçre, biri Türk ve Macar'dır.

BÜTÜN İTALYAN GAZETELERİ METİN'İ SANTRFOR MEVKİİNDE GÖSTERİYOR

İtalya'da transferin getirdiği yenilikler münasebetiyle gazeteler, spor otoritelerinin fikirlerine dayanarak lige iştirâk eden takımların muhtelif tertiplerini neşretmişlerdir. Bu arada İtalya'nın büyük gazetelerinden Il Calsio, Coriella Della Sport ve Bolonya'da çıkan Tuttu Sport gazeteleri Metin'e Palermo takımının santrfor mevkiinde yer vermişlerdir. Il Calsio spor mecmuası Metin'le bir röportaj yapacaktır.

İtalya'nın Rai Televizyon Şirketi, Metin'in çalışmasını televizyona alacaktır. Televizyon şirketi idarecileri bu hususta Metin ile anlaşmaya varmışlardır.

KÜREK MİLLÎ TAKIMI DÜN KAMPA GİRDİ

23 Temmuzda Sofyada Bulgaristan ile yapılacak kürek müsabakaları için tesbit edilen millî kürek ekibimiz, dün Pendik'te kampa girmiştir.

Antrenör Ahmet Yavaşoğlunun nezaretinde kampa alınan kürekçiler şunlardır: Kemal Çıpa, Kanat Durgun, Orhan A..ı, İbrahim Candaş, Ozgen Korkmazlar,, Günay Erdal, Yaman Akkaya, Ali Şermet, Kemal Yüce, Nimet Sunay, Zafer Atçı.

Kürek Federasyonu, millî takım kadrosuna alınacak olan ve hâlen İtalyada bulunan dört tekimizin gönderilmesi için bir telgraf çekmiştir.

KÜREK TEŞVİK MÜSABAKASI PAZAR GÜNÜ YAPILIYOR

İstanbul Bölge Başkanlığı tarafından tertip edilen, beşinci kürek teşvik müsabakaları, pazar günü Yunus - Kartal arasında yapılacaktır. Yarışlara müptedi ve genç kürekçiler katılacaklardır

Divân bugün G. Saray idare Heyeti ile konuşacak

Galatasaray kulübü Divan Heyeti bugün kulüp lokalinde yapacağı toplantıya idare heyeti âzâlarını da dâvet etmiştir. Divan Heyeti âzâları bu konuşmaya kulüp bünyesinde son günlerde kendini gösteren hizipleşmenin önüne geçmek maksadiyle lüzum görüldüğünü belirtmişlerdir. Kulüp ikinci reisi Rüçhan Adlı' da «Divan'a ve Umumi Heyete her an hesap verebilecek durumdayız. Ancak bazı muhalif âzâlar Galatasaray câmiasında üzücü hâdiselerin doğmasına sebebiyet vermektedirler. Yapacağımız toplantıda bu hususta Divan ile tam bir mutabakata varacağımıza ve Sarı - Kırmızılı renkler için en iyi yolu seçeceğimize inanıyorum» demiştir.

KISA HABERLER

- FERİKÖY profesyonel takımı pazar günü saat 17.00 de Yalova Gençlik ile hususi bir karşılaşma yapacaktır. Kırmızı - Beyazlılar bu maçta yeni transferlerine de yer vereceklerdir.
- İSTANBUL Genç Takımlar final maçı pazar günü saat 10.00 da Mithatpaşa stadyomunda Beşiktaş - Vefa arasında oynanacaktır. Bu maç 1-1 berabere biten maçın revanşı olacaktır.
- MİTHATPAŞA stadyomunun ışıklandırılması için, tesisatı monte edecek dört Alman teknisyeni bugün şehrimize gelecektir.
- TÜRKİYE Kızlar ve Gençler arası Ferdi Atletizm Şampiyonası 2[illegible] - [illegible] Temmuz tarihlerinde Ankarada 19 Mayıs stadı müstakil atletizm sahasında yapılacaktır.

BİR EVLÂDIN ARDINDAN...

Eşfak AYKAÇ

ŞÖYLE böyle derken Metin İtalya'ya gitti.

Türk spor efkârının bu transfer karşısındaki hissiyatı, evlâdını yabancı memleketlere tahsile yollayan bir babanınki gibi... Parlak bir istikbalin sevinç ve gurur râşeleriyle renklenen gönüllerimiz, yabancı diyarların mevhum tehlikeleriyle kararıveriyor:

Ya başaramazsa?

Metini, terbiyeli, nâzik, şakacı, arkadaş mizacı yanındaki, her pozisyonda, iki ayağı ve kafasıyla fevkalâde şutör bir futbolcu olarak düşündüğüm zaman, bu gencin istikbali, bana, mâzisinden ve hâlinden çok daha parlak görünüyor.

Sonra aklıma, delikanlılık heyecanlarından, henüz kurtulamamış sıcak kanlı bir Metin ve ılık bir iklimin, bol, rahat imkânlarını getiriyorum. Bu endişelerin ötesinde, sert, çalışkan, mücadeleci, çok kuvvetli fiziği icabettiren bir futbol ve böyle bir futbol içinde, daima oyuna küserek hareketsiz kaldığını müşahede ettiğim bir Metin var.

O zaman bana, istikbal, hâlden ve mâziden daha parlak görünmüyor. İnsan mizacının yalnız başarıya alkış tuttuğunu düşünerek üzülüyorum.

Evet Metin gitti... Allah, bütün memleketin, evlâdı gibi sevdiği bu gence, çok daha parlak bir dönüş nasip eylesin.

e

li

yu

or

ülüyor.

METİN OKTAY DÜN GELDİ

Şehrimizde 6 gün kalacak olan Metin Oktay bugün Galatasaray adasına giderek hediye dağıtacak.

Eski Galatasaraylı, yeni Palermo'lu Metin Oktay dün gece 20.30 da uçakla Roma'dan şehrimize gelmiştir.

Hava alanında gazeteciler ve kalabalık bir meraklı topluluğu tarafından karşılanan Metin şunları söylemiştir:

«— İtalya'da beni çok iyi karşıladılar ve çok alâka gösterdiler. Sicilyalıların çok sıcakkanlı insanlar olduklarını söyleyebilirim. Artık beni yeni bir kulüpte, yeni vazifeler bekliyor. İlk zamanları çok yabancılık çekeceğim tabiidir. Fakat muhitime uymaya ve Palermo'ya faydalı olmaya çalışacağım. Çok azimliyim. İnşaallah kısa zamanda kendimi gösterip, İtalya'nın tanınmış futbolcuları arasına gireceğim.»

G. SARAY ADASINA HEDİYE YAĞMURU

Metin Oktay, bugün öğleden sonra Galatasaray adasına giderek, Palermo kulübünün Galatasaray'a yolladığı hediye ve flâmaları teslim edecektir.

Ayrıca, Metin de çok sevdiği kulübüne ve arkadaşlarına bâzı hediyeler verecektir.

Mukavelesi, Roma'daki Türk Konsolosluğu tarafından da tasdik edilen Metin, altı gün izinlidir. 19 Temmuzda Roma'ya gidecek olan Oktay, antrenör Remondini tarafından karşılanacak ve iki sene müddetle Palermo'da futbol oynamak üzere Sicilya'ya gidecektir.

Metin Oktay dün, Basın mensupları için bir kokteyl parti tertiplemiştir. Resimde Metin, toplantıda yaptığı konuşma sırasında görülüyor. Toplantı geç vakte kadar neşeli bir hava içinde geçmiştir...

Her hafta «MILLIYET SPOR» sütunlarında İtalya hatıralarını okuyacağımız Metin Oktay, arkadaşlarımız arasında. Soldan itibaren: Necati Karakya, Bedri Koraman, Halit Kıvanç, M. Oktay, N. Tanyolaç, G. Kılıç, N. Sevik.

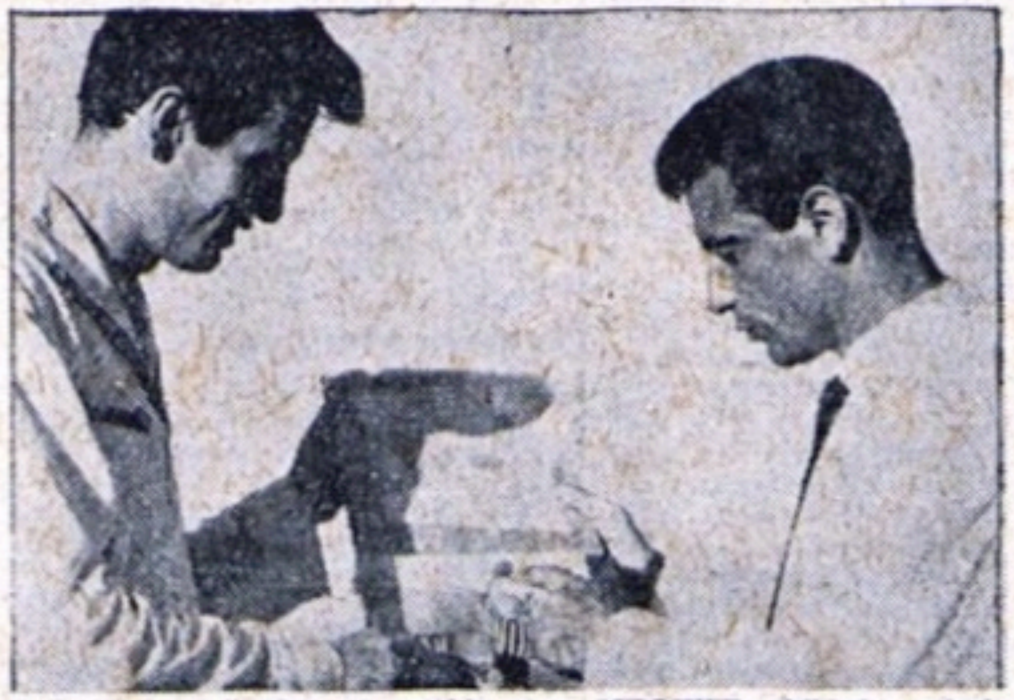

İtalya'da Metin'i adım adım takip eden «MILLIYET» ekibinden arkadaşımız Özkan Şahin (solda), Palermo'nun yeni santrforuna İtalya'da kendi makinası ile çektiği fotoğraflardan müteşekkil bir albüm hediye ederken.

Metin Oktay "Beni yalnız bırakmayın„ dedi

Dün bir basın toplantısı yapan Palermo santrforuna G. Saray klübü 9 numaralı formayı hediye etti. Gündüz Kılıç: "Metin'in yerini doldurmakta güçlük çekeceğiz„

PALERMO Kulübüne transfer olan Metin Oktay dün yaptığı basın toplantısında bütün sporseverlere vedâ etmiş ve «İtalya'ya ümitle gidiyorum» demiştir.

Basının, futbol hayatına başladığı günden beri kendisine karşı göstermiş yakın alâkaya teşekkür eden millî futbolcu daha sonra şu konuşmayı yapmıştır.

«Memleketimden ayrıldığım için üzgünüm. Yıllardır Galatasaray kulübüne ve millî takıma hizmet ettim. Artık, sevdiğim renklerden uzaklarda olacağım. Bir futbolcunun hayatında yabancı bir memlekete gidişin rolü çok önemlidir. İtalyada Palermo kulübünün futbolcusu olarak oynarken her şeyden evvel memleketimde bana gösterilen sevgi ve yakınlığa lâyık olmaya çalışacağım. Sizlerden büyük ricam; beni hiç bir zaman yalnız bırakmamanızdır.»

Toplantıda hazır bulunan Galatasaray teknik menecerl Gündüz Kılıç, Metin Oktay'a üzerinde 9 numara bulunan Sarı - Kırmızılı bir forma hediye etmiş ve şunları söylemiştir:

♦ *Devamı Sa. 5, Sü. 4 de*

ROMADA TATİL BİTİYOR

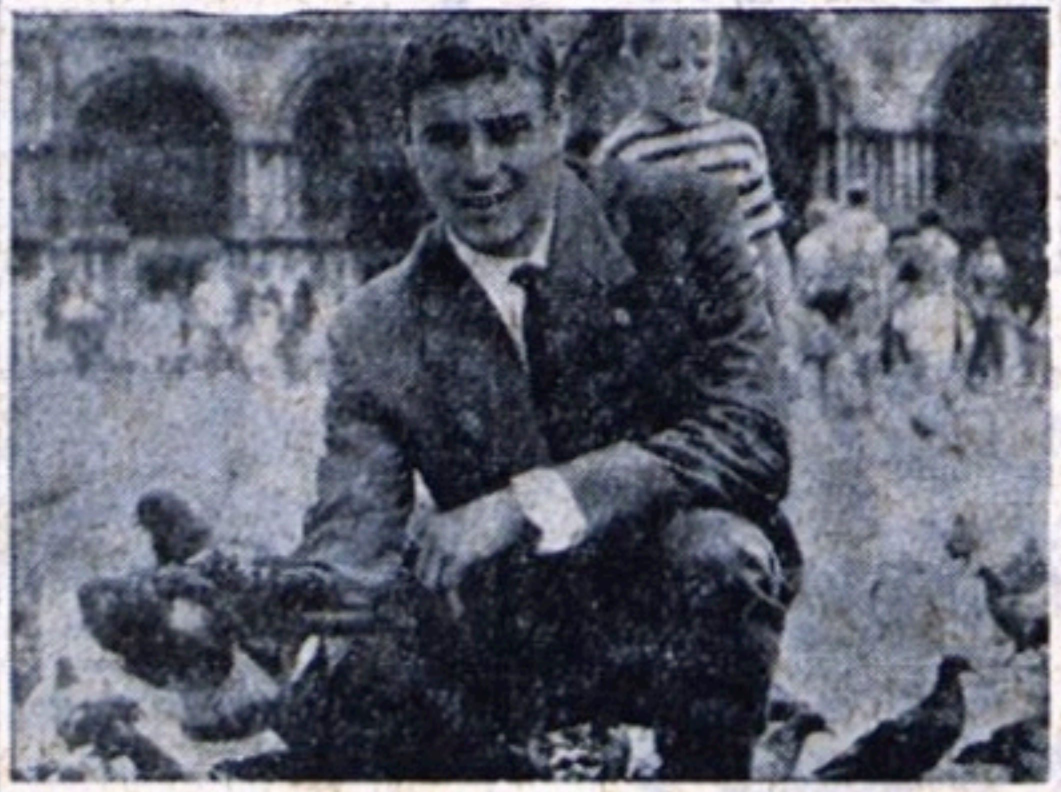

İki senedenberi Real Madrid'de yer alamayan Santisteban, İtalya'ya transfer olmuştur. Bir sene müddetle Venezia'ya ödünç olarak verilen Santisteban'ın, San Marco meydanında güvercinlerle enteresan bir pozu.

Şöhretler denize vedâ ediyor

İTALYA'da yaz tâtili sona ermektedir. Ligin Ağustos sonunda başlayacağını nazarı itibare alan kulüpler, futbolculara yolladıkları birer tâmimle 25 Temmuzdan sonra denize girmelerini yasak etmiştir.

Juventus'un gol kralları **Sivari, Charles**, yeni Palermolu **Mattrel**, İnter'li **Suarez** ve **Hitchens**, Milan'lı **Greaves** Lignano'da, Romalı **Angelillo**, Spal'li **Cervato**, Torinolu **Baker** ve **Law** Liguria'da, Venezialı San-

♦ *Devamı Sa. 5, Sü. 4 de*

İtalya'nın transfer kralları, tatili denizde geçirmektedir. Resimde, Lignano'nun Solda, Juventus'un soliçi Sivori, ortada, Palermo'nun yeni kalecisi Mattrel, sağda

SITKI ULAY
Spor işlerini ele aldı

Güreş Şûrası Toplantısı sona erdi
ÇALIŞAL REİS NAMZEDİ
Yeniden teşkil edilecek federasyon için Emre, Boytorun da düşünülüyor

DEVLET Bakanı Sıtkı Ulay'ın hazır bulunduğu ve iki gündenberi devam eden Yüksek Güreş Şûrâsı toplantısı dün akşam sona ermiştir.

Yüksek Kurul üyelerinin temennileri dinlenmiş, bu temennileri toplu bir hale getiren kurulun, okuduğu rapor müzakere edilmiş ve nihayet Federasyon Reisliği için üç namzet tesbit edilerek isimleri Beden Terbiyesine sunulmuştur.

MÜNİR ÇALIŞAL, REİSİ OLUYOR

Güreş Şûrasının, dün Tenis Eskrim ve Dağcılık kulübünde devam eden toplantısının sonunda Federasyon Reisi Vehbi Emre'nin **«Federasyon raporunun okunmasından sonra üye arkadaşlarımızın yaptıkları tenkidler ve bizlere karşı tutumları, artık vazifemizin sona erdiği fikrini verdi bizlere ve kendimizi müstafi addedilmiş olarak kabul ettik»** şeklindeki konuşmasını müteakip, şûra üyelerinin de tasvibi ile yeni bir Federasyon teşekkülü kararlaştırılmıştır. Talimatnâme mucibince yüksek kurul, Federasyon Reisliği için bazı namzetler göstermiştir. Müteakiben yapılan seçimde Münir Çalışal 29 rey, Vehbi Emre 28 rey ve Nuri Boytorun 15 rey alarak isimleri Beden Terbiyesi Genel Müdürlüğüne verilmiştir. Bu arada Vehbi Emre ve Nuri Boytorun namzetlikten aflarını istemişlerse de, bu talepleri kabul edilmemiştir.

Önümüzdeki günlerde resmen açıklanacak olan Güreş Federasyonu Reisliği için en kuvvetli namzet olarak emekli Albay Münir Çalışal ve asbaşkanlığa ise Nuri Boytorun gösterilmektedir.

SITKI ULAY BAŞARILAR DİLEDİ

Güreş Şûras' toplantısının sonunda bir bitiş konuşması yapan Devlet Bakanı Sıtkı Ulay, üyelere ve teşkilâtlara başarılar dilemiş ve **«Dileklerinizi en kısa zamanda tesbit edip, kanunlaştırılmasını istediğiniz hususları bir an önce bizlere ulaştırırsanız, güreş sporunun kalkınması için elimizdeki bütün imkânları kullanırız»** demiştir.

SİLÂHÇILAR VE EMRE, «BİRBİRİMİZE KIRGIN DEĞİLİZ» DEDİLER

Japonya dönüşü aralarında çıkan anlaşmazlıklar hakkında Beden Terbiyesi Genel Müdürü Bekir Silâhçılar ve sâbık Güreş Federasyonu başkanı Vehbi Emre, dünkü toplantıda konuşmuşlar ve **«Aramızda bazı fikir ayrılıkları oldu. Ancak bunu büyütmek ve birbirimize kırgın veya dargın olabileceğimizi düşünmek yersizdir.» demişlerdir. Bu arada Bekir Silâhçılar, anlaşamadıkları noktayı da izah etmiş, kendisinin güreşe yeni bir veçhe verilmesi, gençleştirilmesi yolundaki fikrine karşılık Emre'nin «Bugünküleri elde tutalım. Bir taraftan da yenileri yetiştiririz» şeklinde cevap verdiğini söylemiştir.**

Güreş Şûrası toplantısı dün sona ermiştir. Resimde, Münir Çalışal (solda) arkadaşımız H. Dündar ve V. Arığ ile birlikte.

F. Bahçe Can'ın transferine izin verdi
Futbolcu, 150.000 lira ödeyerek kulübünden bonservisini alabilecek

DÜN toplanan Fenerbahçe İdare Heyeti, Lazio Kulübü ile ön mukavele imzalayan Can'ın transferine müsaade etmiştir.

Con, kulübüne bonservis karşılığı olarak 150 bin lira ödeyecektir.

İdare heyeti, Galatasarayın 13 - 15 Ağustosta Ankarada hususi bir maç yapma teklifini kabul etmiştir. Ayrıca dün Beşiktaş kulübü reisi Hakkı Yeten ile Selim, İstanbulspor kulübü reisi Ali Sohtorik'le Nedim mevzuunu dostane bir şekilde halletmek kararına varılmıştır.

İsviçrenin Servette kulübü ile yapılması düşünülen 10 Ağustostaki maç da alâkalı kulübün mazeret teklifi üzerine ileri bir tarihe bırakılmıştır.

LAZİO, CAN'I İSTERSE OYNATACAK, İSTERSE BAŞKA TAKIMA SATACAK

ROMA, HUSUSİ

Lazio kulübü idarecileri **«Can Bartu bizim malımızdır. Kendisini istersek takımımızda oynatırız, istersek başka takıma kiralarız»** demişlerdir.

İdareciler, 26 Temmuzda Canın Romada olacağını bildirmişler ve kendisi ile hemen mukavele imzalıyacaklarını açıklamışlardır. Bu sene Lazio'nun sadece hususi maçlarında yer alacak olan Can, bu maçlarda göstereceği form durumuna göre 1 yıl için başka kulübe de kiralanabilecektir.

Diğer taraftan Venezia ve Catania kulüpleri idarecileri 3 ecnebi futbolcu kontenjanlarını doldurduklarından Suat'ı transfer edemiyeceklerini açıklamışlardır.

ŞÜKRÜ, METİN'İ DÂVÂ EDECEK

Şükrü Gülesin, kendisine vekâletname verdiği halde Palermo kulübüne transfer olan Metin Oktay'ı dâva edeceğini ve kendisinden tazminat talep edeceğini açıklamıştır. Kat'i durum Metinin İtalyaya dönüşünden sonra belli olacaktır.

Aykaç Beykoz'a Antrenör oluyor

Eski milli takım Tek Seçicisi Eşfak Aykaç, Beykoz kulübünden antrenörlük teklifi almıştır. Dün toplanan Beykoz kulübü idare heyeti, tercih hakkını Aykaç lehine kullanmıştır.

Beykozlu idareciler Aykaç'la bugün bir konuşma yapacaklar ve muhtemelen de mukavele imzalıyacaklardır. Galatasaray kulübü idarecileri de Eşfak Aykaç'ın sevdikleri kulüp Beykoza yardım etmesi için zorluk çıkartmıyacaklarını belirtmişler ve **«İdare heyetimizin Eşfak Aykaç hakkında vereceği karar müsbet olacaktır»** demişlerdir.

G. SARAY, HARB OKULLU ABDULLAH'I BEKLİYOR

Galatasaray kulübü idarecileri Harp Okullu Abdullah ile mukavele imzalayacaklarını söylemişlerdir.

Umumi Kâtip Alp Kun, Abdullah'ın Gençlerbirliği idarecileriyle anlaşamadığını söylemiş ve **«Abdullah bize söz verdi, bugün iki idarecimiz kendisini almak üzere Ankaraya gidecek ve Harp Okuluna tazminatını ödeyecek»** demiştir.

♦ *Devamı Sa. 5, Sü. 2 de*

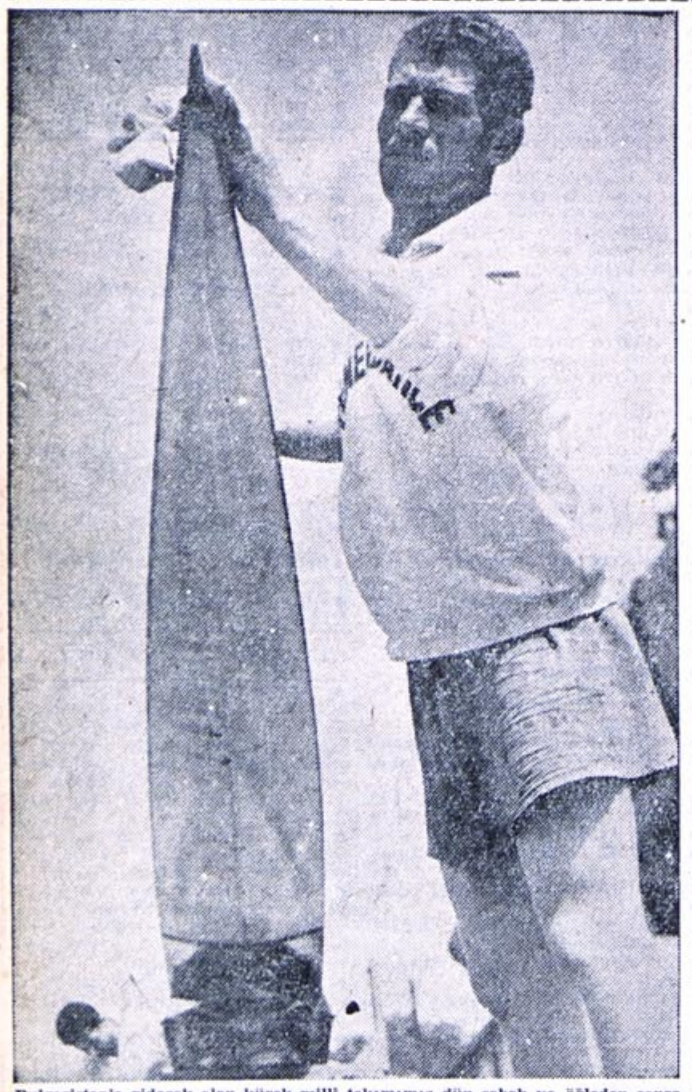

Bulgaristan'a gidecek olan kürek millî takımımız dün sabah ve öğleden sonra iki çalışma yapmıştır. Resimde, Kemal ve Nimet yeni futalarında görülüyor.

Kürek millî takımı dün tesbit edildi
Galatasaray'ın tekneleri ile çalışan kürekçiler yarın Sofya'ya gidiyor

23 TEMMUZ Pazar günü Bulgaristan ile karşılaşacak millî kürek ekibimiz dün tesbit edilmiştir.

Yarın otobüs ile Bulgaristan'a hareket edecek olan kafilemizde şu idareci ve sporcular bulunmaktadır:

Eftal Nogan (Kafile başkanı), Nejat Erge, Hüsamettin Baltaoğlu (idareci), Ahmet Yavaşoğlu (antrenör).

Dört tek: Ozgen, Orhan, Ali, Kanat.

Iki çifte: Kemal, Nimet.

Iki tek dümencili: Kemal, Zafer.

Tek çifte: Ibrahim ve Yaman.

Dört tek ve iki tek dümencili ekiplerimizin dümencisi olarak da Beykozlu Necmi kadroya alınmıştır.

SEÇME YAPILMADI

Dün tek çiftede Yaman ile Ibrahim arasında yapılması icap eden seçme, Yaman'ın sağ elinde nasır oynaması olduğundan yapılamamıştır. Bu sebeple her iki kürekçi de kadroya alınmıştır. Yaman ile Ibrahim arasındaki seçme Sofya'da yapılacaktır.

G. SARAY'IN TEKNELERİ İLE DÜN ÇALIŞMA YAPILDI

Kürek millî takımımız dün Galatasaray kulübünün yeni Avrupa tekneleri ile sabah ve akşam üzeri iki çalışma yapmışlardır. Dört tek ekibi ise, yerli tekne ile çalışmıştır. Bulgarlar, müsabakalar için Sofya'da dört tekçilerimize kendi teknelerinden verecektir. Antrenör Ahmet Yavaşoğlu, «Galatasaray'ın tekneleri geç vermesine rağmen kürekçilerimizin futalara bir antrenmandan sonra alıştıklarını belirtmiş ve Bulgarlar ile aynı şansa sahip olduğumuzu» ifade etmiştir.

23 Temmuzda Bulgaristan kürek millî takımı ile karşılaşacak olan kürek millî takımımız dün Galatasaraylıların verdiği Avrupa yapısı futalarla çalışmıştır. Resimde, iki çiftenin elemanları Kemal ve Nimet futalarını temizlerken görülüyor.

BEŞİKTAŞ SEZONU BUGÜN AÇIYOR

Beşiktaş profesyonel takımı bugün saat 16.30 da idare heyeti âzâları ile Taşlık'ta yapılacak bir toplantı ile yeni futbol sezonunu açacaktır.

Siyah - Beyazlılar mevsimin ilk çalışmasını ise yarın kendi stadlarında yeni antrenörleri Kutik'in nezaretinde yapacaklardır.

Istanbul Valisi Refik Tulga «Senin askerliğin bitmiştir. Tekrar askere alınmana imkân yoktur. Vizen verilmediği takdirde, gel çıkış müsaadeni ben vereyim» şeklinde konuşmuş, bunun üzerine Metin Oktay'ın ikinci defa yaptığı müracaatında Emniyet Müdürü Nevzat Emrealp pasaportunu vermiştir.

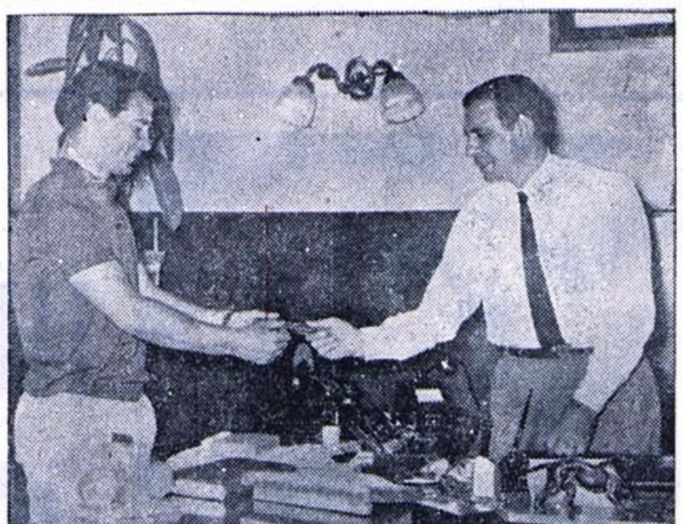

Bugün Italya'ya hareket edecek olan Palermo'lu Metin Oktay, (Emniyet Müdürlüğünün Karşıyaka Askerlik Şubesinden, dokuz gün askerliği vardır. Yurt dışına çıkamaz) şeklinde emrine göre, ilk gidişinde kendisine pasaportu verilmemiştir. Resimde, Metin durumu Valiye anlatırken görülmektedir...

METİN, İKİ SENE İÇİN PALERMO'YA GİDİYOR
Bugün saat 12.15'te Roma'ya hareket edecek olan Millî futbolcu, bir askerlik pürüzü sebebiyle yurt dışına çıkış müsaadesini zor aldı

GALATASARAY'dan Palermo'ya transfer olan Metin Oktay bugün saat 12.15 te İtalya'ya gidecektir. Roma'da Remondini tarafından karşılanacak olan Metin, yarın Palermo'ya vâsıl olacak ve Enna dağında Palermo'nun yapacağı kampa katılacaktır.

Giderayak ortaya, Metin'in askerlik durumuyla alâkalı bir pürüz çıkmış, Karş—ıyaka Askerlik Şubesi, Oktay'ın dokuz gün daha askerlik yapması lâzımgeldiğini bildirince Emniyet Müdürlüğü gerekli müsaadeyi vermemiştir. Metin, bunun üzerine İstanbul Valisine müracaat etmiş, durumu g,zden geçiren Refik Tulga, nüfus kâğıdında terhis tezkeresi aldığına dair kayıdı bulunan bir kimsenin, askerlik görevini eksik yapmasının mümkün olamıyacağını bildirmiştir. Nitekim Metin'in ikinci müracaatında Emniyet Müdürlüğü çıkış vizesini vermiştir.

İki sene müddetle İtalyada oynayacak olan Metin, dün öğleden sonra dostlarına vedâ etmiş ve yol hazırlığı ile meşgul olmuştur.

Palermo'ya mektup

Gündüz KILIÇ

Sinyor Casimiro Vizzini
Palermo Union Sportiva Kulübü
Başkanı
Palermo - Italya
17/7/961 İstanbul

Sayın Sinyor,

Sizinle tanışmıyoruz. Hemen kendimi tanıtmam lâzım. Ben Galatasaray futbol takımının meneceriyim. Yani Metin Oktay'ın eski meneceri... Artık Metin Palermolu oldu. Kaç günden beri kulübünüzle anlaşma hikâyelerini, resimlerini gazetelerde okuyor, görüyor fakat bilmem nedense anlaşılmaz derecede katılaşan, uyuşan hislerimle olanları bir türlü değerlendiremiyordum. Bugün, Metin memleketimizdeki erişilmez şöhretinin içlerinden gelerek, inanarak baş yazıcıları olmuş olan Türk basını mensuplarına bir vedâ ziyafeti verdi.

Ben de dâvetliydim. Hepimiz görünüşte çok neşeliydik. Amma hepimiz de hissediyorduk ki bu içlerimizi sızlatan müşterek bir acıyı örtmeğe çalışan yapmacık, feragat dokulu ve son derecede rutubetli bir neşe idi. Nitekim Metin toplantının sonlarında birdenbire sararan bir yüzle ayağa kalktı. Gözlerindeki nem damlalaşarak boşanmasın diye kendini tuta tuta titrek bir sesle konuştu, konuştu... Memleketinden, anasından, kulübünden, arkadaşlarından ayrılmanın, yapayalnızlığın, yabancılığın soğuk koynuna atılmanın üzüntülerini öyle duyarak anlatıyor, oralarda da onu yalnız bırakmamamız için öyle çocukumsu yalvarıyordu ki, sizinle yaptığı görüşmelere, hattâ resmi mukaveleye rağmen hâlâ donuk, inanamaz kalmış olan içim birdenbire kopasıya burkuluverdi. Metin sahiden gidiyordu...

Hayır! Hudutsuz kederimin size kırılmaya kadar genişleyebileceğini düşünmeyin sakın... Zira serinkanlı düşünebildikçe biliyorum ki zamanı gelince azı dişi eti yarar çıkar. Su kaynayınca kabından taşar. Evlât da kısmeti çıkınca evden kaçar. Bütün bunlara kimse de mâni olamaz. Kısmet dedim de aklıma geliverdi. Ne yalan söyleyeyim, size karşı şimdilik hakiki duygumuzda sevgili oğlumuzu iç güveyliğine kabullenen zengin bir kayınpedere karşı duyulabilecek kekremsi hislerden pek de farklı değil doğrusu... Ah! Sinyor belki sizce basit bir mukavele ile bağladığınız o insanın size neler kazandırdığını ve kazandıracağını katiyen bilemezsiniz.

Mükemmel bir futbolcu. Her sezon riyazi bir katiyet gibi söylediği kadar gol atan bir gol kralı. Gençliğine rağmen inanılmaz derecede olgun, karakter sahibi bir insan.

Herkese yardıma hazır bir hayırsever... Hayır hayır bütün bunlar hiçbir şey değil... Siz Palermoya dünyada hiçbir kulübe nasip olmıyan muazzam bir taraftar kütlesi kazandırıverdiniz. Şimdi Palermo Union Sportivaya kalben bağlı otuz milyon Türk taraftarınız var inanın. Küçücük Türk yavrularından tutun da beli bükük ihtiyar Türk ninelerine kadar Metinin muvaffakiyetine dua edecek, Metinin atacağı golleri gözleyecek, dolayısiyle Palermonun zaferlerini bekleyecek otuz milyon Türk dostunuz var artık... Siz bu kadar üzerinde titrenen bir kıymete sahip olduğunuzu nereden bilebilirsiniz ki... Ne olur, ona iyi bakın, ona babaca davranın. Ne kadar büyürse büyüsün, daima sevgiye, şefkate muhtaçtır Metin. Belki de muhitine cömertçe dağıttığı sevgi ve şefkat akümülâtörlerini şarj edebilmek için...

Eminim ki birkaç sene sonra memleket hasretine dayanamayıp vatanının sahalarına koşacak olan Metinin arkasından siz de bana tıpkı benim gibi gözyaşlarınızla ıslatacağınız bir mektup yollıyacak ve hislerimi o zaman daha iyi anlıyacaksınız. Metinimiz Italyada Allahtan sonra size emanet Sinyor... Sevgi ve saygılarımla...

Gündüz Kılıç

Karikatürist BEDRİ KORAMAN'ın Yaz Notları...

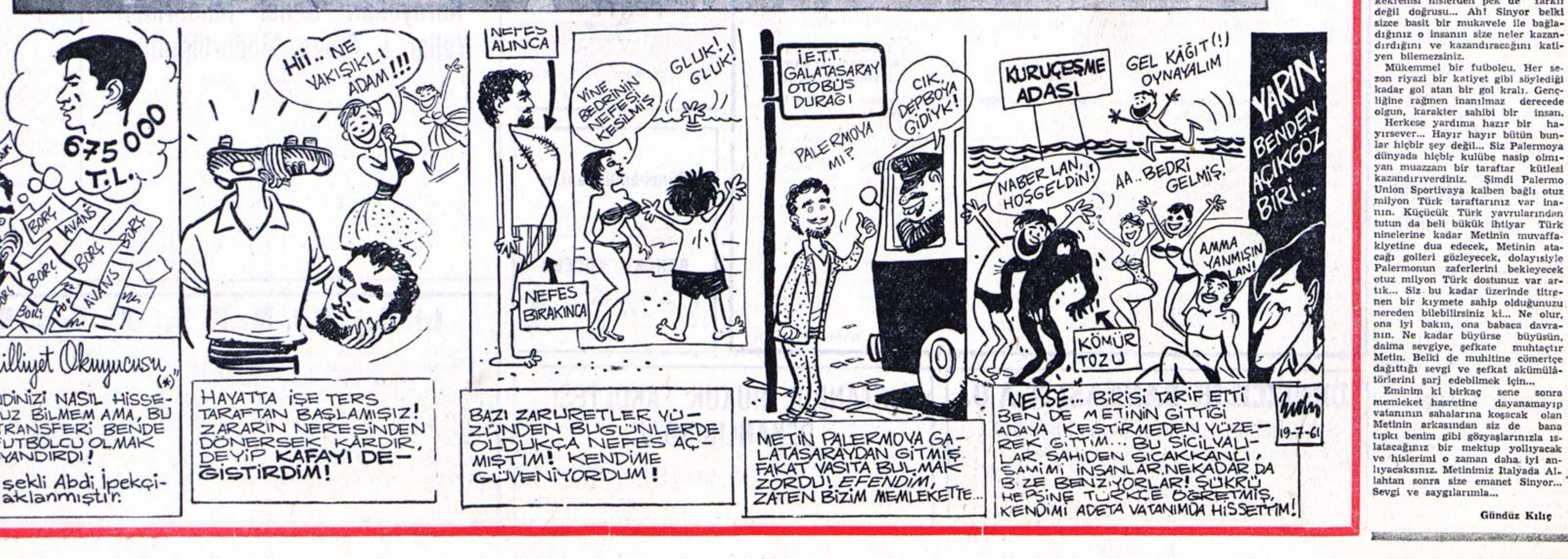

A Millî takım kadrosu 10 Eylül'de açıklanacak

Teknik Komite, Norveç ve Rusya maçları için bütün takımların antrenmanlarını tâkip ederek formda futbolcuları seçecek

Yarın Bursa'da kız takımımız ile karşılaşacak olan Alman milli kız voleybol takımı dün şehrimize gelmiştir. Her iki takım da bu sabah saat 9 da Mudanya yolu ile Bursa'ya hareket edecektir. Pazar günü Balıkesir'de Bursa maçının revanşı oynanacaktır. Resimde, dün şehrimize gelen Alman takımının oyuncuları Sirkeci Garında, trenden indikten sonra toplu halde görülmektedir.

Pazar günü Sofya'ya 30 kilometre mesafede Pançevoro gölünde Bulgar milli takımı ile karşılaşacak olan kürek takımımız dün otobüs ile şehrimizden ayrılmıştır. Resimde, kürek milli takımımız hareket etmeden evvel görülmektedir.

Teknik Komite bu haftadan itibaren sezonu açan takımların antrenmanlarını ve hazırlık maçlarını takip edecektir. B milli takımın tesbiti için, İzmir ve Ankarada yapılacak Milli lig maçlarında futbolcular süzgeçten geçirilecektir.

Romanya ve Rusya maçlarının namzet kadrosu milli ligin üçüncü haftası sonunda 10 Eylül Pazar günü ilân edilecektir.

Kadro seyyal olacak, disipline riayet etmeyen ve formdan düşen futbolcular kadrodan çıkarılacaktır.

RUSYA VE NORVEÇ MAÇLARINDA CAN DA OYNAYACAK

Metin'den sonra İtalya'ya transfer edecek Fenerbahçeli Can'ın da Rusya ve Norveç ile yapacağımız millî maçlarda oynayabilmesi için Futbol Federasyonu teşebbüse geçmiştir. Federasyon, Fenerbahçe kulübüne müracaat ederek Can'ın Lazio ile yapacağı mukaveleye millî maçlarda oynayabilmesi için bir madde konulmasını istemiştir.

Fenerbahçe yarın Bursa'ya gidiyor

Fenerbahçe profesyonel futbol takımı yarın kamp yapmak üzere Bursaya gidecektir. 10 gün Uludağda dinlenecek olan Sarı - Lâcivertli kafilede menecer Necdet Erdem ve antrenör Szekelly ile şu futbolcular bulunmaktadır:

Şükrü, Ozcan, İsmail, Basri, Aydoğan, Naci, Ergun, Lefter, Kadri, Artin, Şeref, Selim, Yüksel, Hilmi, Mustafa, Nedim, Hüseyin, Necati, Bülent.

ROBERT BUSSNEL GELEMİYOR

1-10 Ağustos günleri İ.T.Ü. Spor Salonunda açılacak olan II. İstanbul Basketbol Antrenör Kursunu idare edecek Fransız milli takımı antrenörü Robert Bussnel, işlerinin çokluğu dolayısiyle gelemiyeceğini bildirmiştir.

Bu sebeple Basketbol Federasyonu, Bussnel'in yerine Fenerbahçe antrenörü Samim Göreç'i vazifelendirmiştir. Samim Göreç'e, Galatasaray antrenörü Cavit Altunay ile Fenerbahçe genç takımı antrenörü Önder Dal yardım edecektir.

METİN'Lİ Palermo KAMPTA

Antrenör Remondini gol kralına İtalyanca öğretiyor. Can yol hazırlığına başladı.

PALERMO, ÖZEL

Evvelki gece Sicilyaya giderek Palermo kulübüne iltihâk eden Metin Oktay, idare heyetinin hazırlamış olduğu faaliyet programını tatbike başlamıştır.

İtalya futbol şampiyonası münasebetiyle dün, tam kadro halinde 1.100 metre yükseklikteki Enna dağında, kampa çekilen Palermolu futbolcular, Metine karşı çok yakınlık göstermektedirler. Kulüp taraftarlarının da kısa zamanda ısındıkları ve sevdikleri Metin ile en fazla meşgul olan Palermo antrenörü Remondini, futbolcuya İtalyancayı öğretmeye başlamıştır. Yeni muhitinde konuşma güçlüğü çekmek istemeyen Metin de bu lisanı en kısa zamanda öğrenmeye çalışmaktadır.

CAN BARTU İTALYA İÇİN HAZIRLANIYOR

İtalyanın Lazio kulübü ile anlaşan Can Bartu, yolculuk için hazırlıklarını tamamlamaktadır. Kendisi ile dün konuştuğumuz Can, iki gün sonra teskeresini almak için İzmite gideceğini söylemiş ve «Hazırlığımı tamamlıyorum. İtalyada birkaç gün kaldıktan sonra yurda döneceğim. Ve buradaki işlerimi bitirip tekrar İtalyaya giderek Lazio takımı ile birlikte kampa gireceğim. Artık denize ve istirahate vedâ etmem gerekiyor. Kendimi iyi hissediyorum. Ümitliyim» demiştir.

Palermo futbol takımı dün Enna dağında kampa girmiştir. Resimde, santrfor Metin Oktay, Monte Pelegrino'dan Palermo'yu ve stadı seyrederken görülüyor.

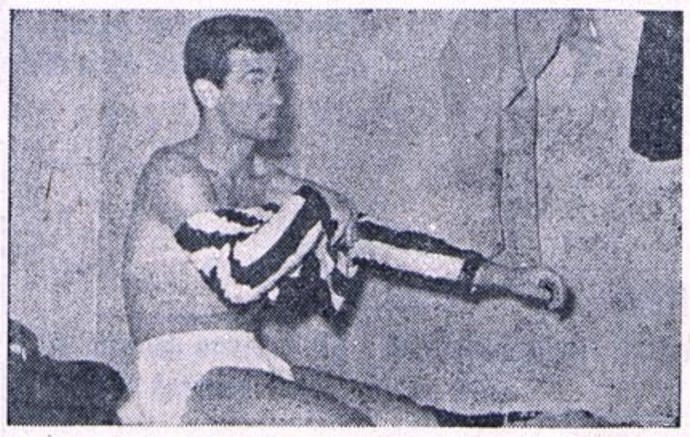

Çarşamba günü şehrimizden ayrılan Metin Oktay dün, Palermo takımının kampına iltihak etmiştir. Resimde, Metin, bu yıl taşıyacağı Pembe - Siyahlı Palermo formasını giyerken görülmektedir...

Federasyonu M. ÇALIŞAL KURACAK

Emre. ve Boytorun'un vazife kabul etmemesi üzerine Münir Çalışal temaslara başladı

ANKARA, ÖZEL

Yeni Güreş Federasyonu Reisi, pazartesi günü, Umum Müdür Bekir Silâhçılar tarafından açıklanacaktır.

Resmen bildirilmemekle beraber V. Emre ve Nuri Boytorun'un vazife kabul etmemeleri sebebi ile yeni Güreş Federasyonunun, Münir Çalışal tarafından kurulacağı söylenmektedir.

Geçtiğimiz günlerde yapılan Güreş Şûrası toplantısında, Federasyon Başkanlığına getirileceğini sezinleyen Münir Çalışal'ın, bâzı güreş idarecileri ile temasa geçtiği ve kuracağı Federasyon heyeti için hazırlık yaptığı öğrenilmiştir.

Yelken Millî Takımı bugün belli oluyor

Avrupa Yelken Şampiyonasına katılacak milli ekibimizin tesbiti sebebi ile yapılan seçme müsabakalarına dün de devam edilmiştir. İstanbul ve İzmir bölgelerindeki seçmelerde, derece alan yelkencilerin iştirâk ettikleri bu yarışlarda, dün alınan neticeler şunlardır:

Sabah yapılan müsabakalarda: 1 — Vural ve Erol (İst.), 2 — Halûk ve Şevket (İzm.), 3 — Muammer ve Ziya (İzm.)

Öğleden sonra yapılan müsabakalarda: 1 — Aptullah ve Metin (İzm.), 2 — Muammer ve Ziya (İzm.), 3 — Erdoğan ve Mehmet (İst.)

Bugüne kadar yapılmış olan 6 müsabaka neticesinde, ferdi olarak dereceye giren yelkenciler ise şunlardır: 1 — Halûk (İzm.), 2 — Muammer (İzm.), 3 — Aptullah (İzm.), 4 — Vural (İst.)

Seçmelerin son müsabakası bugün yapılacak ve bu yarış neticesinde Avrupa - İki kişilik salma omurgalı sınıf - şampiyonasına iştirâk edecek, milli yelken ekibimiz belli olacaktır.

İstanbul Atletizm şampiyonası

Büyükler ve gençler İstanbul Atletizm Şampiyonası 29-30 Temmuz günleri Mithatpaşa Stadında yapılacaktır. Fenerbahçe, Beşiktaş ve Kurtuluş atletleri müsabakaların hazırlıklarına başlamışlardır.

Apollon ve Hapoel geliyor

Yunan Apollon ile İsrael Hapoel Hayfa takımları Ağustos ayında Galatasarayın dâvetlisi olarak şehrimize geleceklerdir. Sarı - Kırmızılı idareciler Apollonun 12, Hapoel'in ise 19 Ağustos tarihinde Mithatpaşa stasında Galatasarayla karşılaşacağını bildirmişlerdir.

TURHAN TAMERLER

AV KANUNU'nun TURİZME UYGUN HÂLE GETİRİLMESİ İSTENİYOR

HAZIRLANAN Kara Avcılığı Kanunu tasarısının avcıların itirazıyla karşılanmasını dikkate alan Basın - Yayın ve Turizm Bakanlığı, tasarının son müzakeresine avcıların bir temsilcisinin de katılmasını uygun görmüş ve bu maksatla İstanbul Merkez Avcılar Klübü Umumi Kâtibi Turhan Tamerler'i Ankara'ya davet etmiş bulunmaktadır.

Avcılık konusunda yetkiyle konuşabilecek durumda olan Tamerler, başkentte, avcıların tasarı üzerindeki görüşlerini belirtecektir.

Ayni zamanda turizm dâvamızla yakından ilgili olan yeni tasarı üzerinde kendisinden bilgi isteyen bir arkadaşımıza Turhan Tamerler şu izahatı vermiştir.

«Turizm Dairesince tevcih edilen ve avcılık tekniği ile ilgili soruları ötedenberi cevaplandırırdım. İki buçuk ay önce de Ankara'ya davet edilmiş, fakat bu toplantıya katılamamıştım. Bunun üzerine eski tasarıyı günün icaplarına uyacak şekilde yeniden hazırlayarak göndermiş, toplantının son safhasına çağrılmamı rica etmiştim. Ancak son günlerde elimize geçen tasarının benim gönderdiğim metinle hiç alâkası bulunmadığını gördüm. Bu durum, avcılar çevresinde üzüntü yarattı. Sayın Cihat Baban'ın iyi niyetinden zerre kadar şüphemiz yoktu. Nitekim, ikazlarımız derhal dikkate alındı ve tasarının Temsilciler Meclisi'ne sevki durduruldu. 24 Temmuzda Ankara'da olacak ve İstanbul'un federe avcılık klüpleri ile tekrar gözden geçirdiğimiz metni savunacağım.»

Turhan Tamerler, Av Kanunu ile Tarım Bakanlığı yerine neden Turizm Bakanlığının ilgilendiği hakkındaki soruya da şu cevabı vermiştir:

«Hükûmetin, turizm dâvasına gereken önemi verdiğini şükranla müşahede ediyoruz. Avcılık turizmi, bizim için en fazla döviz sağlayacak bir koldur. Memleketimiz coğrafi mevkii, arazi teşekkülâtı ve mülkiyeti, iklimi, nüfus kesafetinin azlığı bakımından bu işe çok elverişlidir. Avcılık turizmi bir işletme haline getirildiği ve esasları bilgi ile tesbit edilip, kontrollü bir şekilde tatbik edildiği takdirde, orman amenajman usulü gibi, ilânihaye devam eder. Hem memlekete muazzam döviz sağlar, hem de yerli avcılığı ihya eder.

«Size bu hususta bir misal vermek isterim: Evvelki sene İsveçli hayvanat âlimi Dr. Olof Reyberg bizi ziyaretinde "İsveç'te 100 bin kadar geyik vardır. Bunlardan her yıl 25 bin boğanın avlanmasına resmen müsaade edilir. Fakat geri kalan ve ekserisi inek (dişi) olan geyikler, vurulanlardan fazla yavru yaparlar. Bu sayede geyiklerimiz, daima artarak varlıklarını muhafaza ederler" demişti. İşte avcılık turizminde böyle hareket etmek lâzımdır. Önce çoğaltmak, sonra bir miktar ihtiyat payı ayırmak ve kalanını avlatmak... Bu işe bir an evvel başlamak zorunda olduğumuzdan, ilk yıllarda geçici ku[illegible] muzır hayvanları ele almak, sonra durumun müsaadesi nisbetinde yerli hayvan[illegible]ra geçmek gerekir. Bir keklik

Devamı Sa. 5, Sü. 4 de

Özcan Fenerbahçe, Akgün Karagümrük ile anlaştılar

Beşiktaş, Göztepeli Önder, Ş. Hilâl'li Cahit ve Güneşspor'lu Mümtaz'ı aldı. Beykoz, Feriköy'lü M. Ali ve Adalet'li Vural'la mukavele imzaladı

Eski tek seçici Eşfak Aykaç dün Beykoz'a antrenör olmuştur. Resimde Aykaç, Ziya Sönmez, Cahit Erdoğmuş ve futbolcu Saim mukavelenin imzalanmasından sonra görülüyor.

AYKAÇ, BEYKOZ ANTRENÖRÜ

Milli takımımızın eski tek seçicisi Eşfak Aykaç dün Beykoz profesyonel futbol takımının antrenörü olmuştur.

Aykaç Beykoz kulübü ile 1 sene için anlaşmaya vardığını açıklamış ve Sarı - Siyahlı gençlerin muvaffak olacağından emin bulunduğunu söylemiştir. Beykoz kulübü idarecileri de yeni antrenörlerinden çok şeyler beklediklerini ifade etmişler, «milli lige her seneden daha iddialı giriyoruz» demişlerdir.

Transferin ağırlık noktası dün, Beşiktaş ve Beykoza dönmüştür. Siyah - Beyazlılar sezonu açmadan evvel, sabah Göztepeli sol bek Önder ile amatör fiş doldurmuşlardır.

Beşiktaşın dün mukavele imzaladığı sporcular arasında, Şekerhilâlden Cahit ve Ankara mahallî liğinden Güneşsporlu Mümtaz bulunmaktadır.

Beykoz, Feriköy kulübü tarafından kendisine serbest bonservis verilen M. Ali ve Adaletli Vural ile 2 yıllık mukavele imzalamıştır.

İzmirsporlu Nedim de Sarı - Siyahlı idarecilerle görüşmüştür.

Fenerbahçe idarecileri dün Karagümrük sağbeki Ozcanın ilişiksiz kâğıdını noter vasıtasiyle almışlardır. Ozcan bugün F. Bahçe, Fenerbahçeli Akgün de Karagümrükle mukavele imzalayacaklardır.

Vefalı Ozer'in de yarın Fenerbahçeye gireceği bildirilmiştir. Yeşil - Beyazlı idareciler Ozer'in parasını Bölgeye yatırdıklarını ancak rızaları olduğu takdirde Fenerbahçeye girebileceğini açıklamışlardır.

Ali Sami Yen Stadının temeli bugün atılıyor

Ali Sami Yen stadının ek tribünlerinin temel atma merasimi bugün saat 17.00 de yapılacaktır. Galatasaray kulübü idare heyeti bu merasime bütün Divan Heyeti âzalarını, kulüp âzalarını ve taraftarlarını davet etmiştir. Ali Sami Yen stadı 8 ay sürecek inşaatı sonunda 30.000 kişilik olacaktır.

Beşiktaş profesyonel futbol takımı dün Şeref stadında yeni mevsimin ilk çalışmasını yapmıştır. Kalabalık bir taraftar grubunun takip ettiği çalışma sadece kültür - fizik hareketleri ile geçmiştir. Resimlerde (en yukarda) Çetin, Şenol, Onder ve Ahmet çalışırken, (yukarda) dünkü çalışmaya iştirâk eden futbolcular antrenör Kutik ve Abbas Sakarya ile birlikte görülmektedir.

SUTOPUNDA YÜZME İHTİSAS M. Spor'u 6-3 yendi

İstanbul genç takımlar arası su topu lig maçları, dün Moda yüzme havuzunda yapılan bir müsabaka ile başlamıştır. İstanbul Yüzme İhtisas ile Modaspor arasındaki karşılaşma 6-3 İstanbul Yüzme İhtisas lehine neticelenmiştir. Günün diğer müsabakası ise Beykoz takımı gelmediği için yapılamamış ve İstanbulspor hükmen galip ilân edilmiştir. Lig maçlarına Pazartesi günü devam edilecektir.

Büyükler İstanbul Su Topu Şampiyonası ise gene Pazartesi günü Moda yüzme havuzunda yapılacak Modaspor - Galatasaray maçı ile başlayacaktır.

FATİH KUPASI YÜZME YARIŞLARI BUGÜN

Küçükler ve gençler arası «Fatih Kupası» yüzme müsabakaları, bugün saat 16.30 dan itibaren Kuruçeşme'deki Galatasaray adasında yapılacaktır.

Futbol hakem kursu 9-14 Ağustosta

İstanbul İkinci Enternasyonal futbol hakem kursu 9-14 Ağustos tarihleri arasında Heybeli Deniz Harb Okulu ve Lisesi salonlarında yapılacaktır.

Bu kursa Alman milli takımı baş antrenörü Herberger başkanlık edecektir.

Karikatürist BEDRİ KORAMAN'ın Yaz Notları...

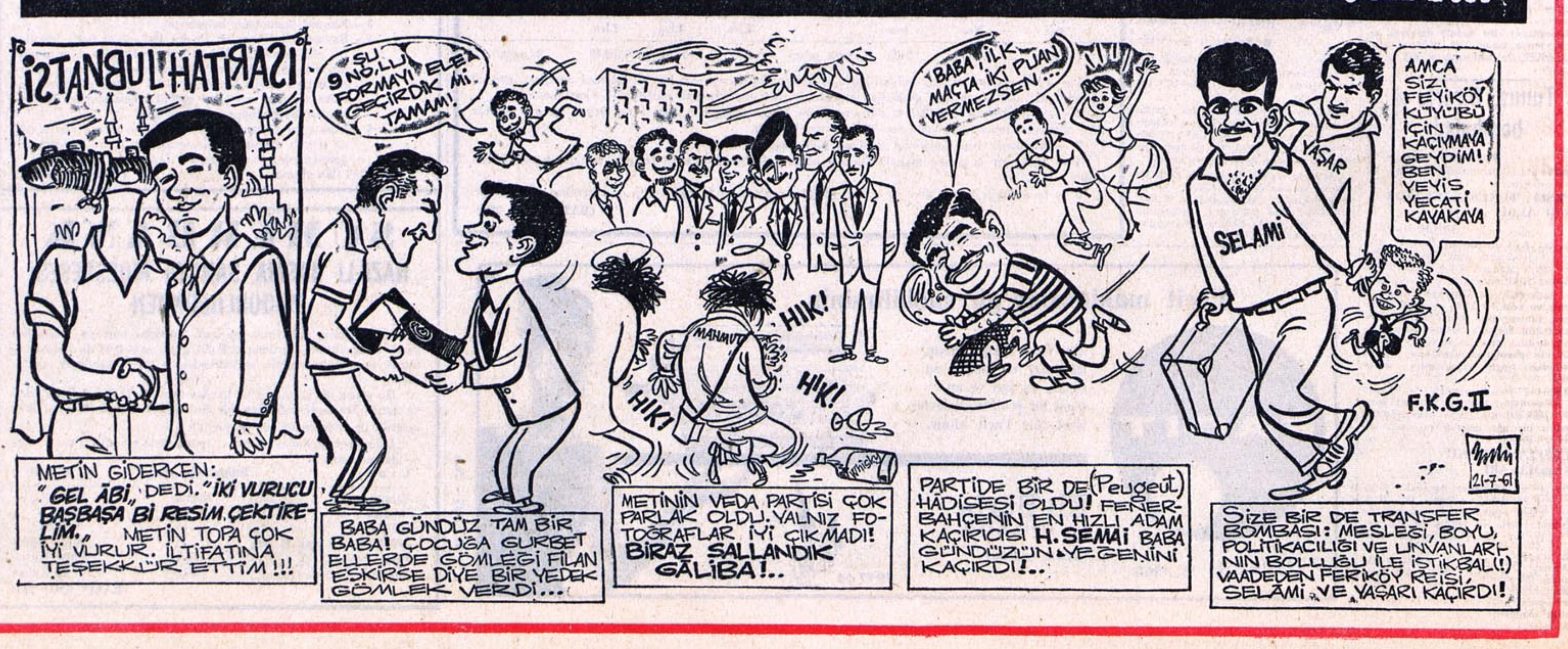

Milliyet SPOR

Can Bartu fezâ'ya değil İtalya'ya gidiyorum dedi

Corriere dello Sport gazetesi Can'dan "Sivori"nin eşi geliyor„ diye bahsediyor. Padova ve Juventüs Can'a tâlip oldular

İtalya'ya gidişinin büyük hâdise olmadığını belirten Can Bartu «Gol atmayan futbolcunun makbul olmadığını söylüyorlar, ama benim İtalyan seyircisinin zevkine itimadım var.» demiş ve muvaffakiyet için azimli olduğunu söylemiştir.

LAZİO Kulübü ile ön mukavele imzalayan ve 26 Temmuzda Fenerbahçe Umumî Kaptanı Fikret Kırcan'la beraber İtalya'ya gidecek olan Can Bartu «Dünyanın sayılı futbol yıldızları arasında kendimizi göstermek bizim için güç olacaktır» demiştir.

Metin'in Palermoya transferinin Türk futbolunun reklâmı için büyük bir değer taşıdığını ifade eden Can, «Bunca yıldır Avrupada futbol oynadım. Milli takım arkadaşım Metin gibi topa sert vuran ve hükmeden pek az adam gördüm» demiştir.

«İtalyaya gitmenin fezâya gitmek demek olmadığını» izahatına ilâve eden genç futbolcu «Bu işin şerefi biz çocukken Türkiye hudutlarını aşan Şükrü, Bülent ağabeylerle Leftere aittir» demiş ve şunları söylemiştir:

«Lazio kulübü bana 77.000 dolar (770.000 T.L.) verdi. İkinci kümede oynaması sebebiyle beni oynatamıyacak olan Lazio bu parayı bana bir yıl yan gelip yatmam için ödemiyor. Beni İtalyada bir başka kulübe bir yıl için kiralayacak. En çok endişe duyduğum taraf da kiralanacağım kulüpte kimlerin yanında oynayacağım. Bilinmesini istediğim husus muvaffak olmak azmine sahip olduğumdur. Suarez'ler, Angelillo'lular, Charles'lar ve daha nice büyük yıldızlar transfer yaparlarken futbol kudretleri bir yana bizden elbette ki şanslıdırlar. Zira, onları herkes tanıyordu. Biz ise bilinmeyen bir ülkeden geliyoruz. Büyük şöhretlerin hepsini seyrettim. Topa hükmediyorlar. Fakat sihirbaz değiller. Eh... Azim ve çalışma bir parça olsun bizi de onlara yaklaştırabilir.

İşitiyorum. İtalyada gol atamayan futbolcu makbul değilmiş. Ama İtalyan seyircisinin zevkinin inceliğine itimadım var. Tek veya çift ayak, bu sahada belli olur. İtalyada oynayabildiğim kadar kalmak kararındayım. Dönüşte ise Fenerbahçeden başka bir takımda oynamıyacağım.»

CAN'A JUVENTUS VE PADOVA DA TÂLİP

ROMA, ÖZEL

Fenerbahçeli Can'ın İtalyaya gelişine büyük önem veren gazetelerden Corriere Dello Sport «Sivori'nin bir eşi İtalya yolunda» diye yazmaktadır.

Can'ın da yer alacağı Lazio ilk maçını 23 Ağustosta Bologna, ikinci maçını da 30 Ağustosta Partizana karşı oynayacaktır.

Doktor muayenesinden geçtikten sonra sakat oldukları tesbit edilen Juventus'lu Rosa ve Padovalı Hallerden boşalan yere Can'ın alınması muhakkak gibidir.

★ ★ ★

Metin'li Palermo antrenmanlara bugün başlıyor

Metin "Muhitime yavaş yavaş intibak ediyorum„ diyor. Leandro Remondini futbolcularla konuştu

PALERMO, ÖZEL

METİN Oktay'ın yeni takımı Palermo, dün de vaktini Enna dağındaki kamp yerinde istirahatle geçirmiştir. Yarından itibaren antrenmanlara başlayacak olan Palermo'lulardan, kampa gelmeyen asker futbolcular ve Portekiz'den alınan Fernando'dur. Fernando, bu sabah arkadaşlarına iltihak edecektir.

Sicilyanın 1100 metre yüksekliğindeki Enna dağında on gün sürecek olan kamp ve antrenmanları müteakip şehre inecek olan Palermo takımı, hazırlık maçlarına başlayacaktır.

Dün, Pembe - Siyahlı futbolcularla bir konuşma yapan antrenör Remondini, İtalya futbol şampiyonasında iddialı olabilmeleri için çok iyi hazırlanmaları icabettiğini söylemiş ve teknik hususlarda izahat vermiştir.

Palermonun lig kadrosu, yapılacak antrenmanları müteakip 18 ile 22 kişi arasında olmak üzere tesbit edilecektir.

METİN, MİLLİYET'TEN LÜGAT İSTİYOR

Dün telefonla konuştuğumuz Metin Oktay, acemilik devresinin yavaş yavaş geçtiğini ve kendisini yeni muhitine alıştırmaya çalıştığını söylemiştir. Metin bu arada, İtalyancayı kısa zamanda öğrenmesine yardımcı olacağını düşünerek, gazetemizden bir lügat (Türkçe - İtalyanca) istemiştir.

Antrenör Remondini az da olsa Türkçeyi bilmesi Metini en fazla memnun eden husustur. Gol kralımız «bu sayede İtalyancayı daha kolay öğreneceğimi tahmin ediyorum» demektedir.

Belçika'nın Liege kulübü, Fenerbahçe'li Leftere tâlip olmuştur. Belçika ikincisi olan kulüp milli futbolcuyu mutlaka kadrosuna ithal etmek kararındadır.

Belçika'nın Liége takımı Lefter'e tâlip

Kırcan, Lefter'le aramızda ihtilâf yok, 35 bin lira borcumuz var, bunu da elbette ödeyeceğiz, dedi

FENERBAHÇE'nin ve milli takımın soliçi Lefter, eski İstanbulspor antrenörü Szobel vasıtasiyle, Belçika'nın Liége takımından transfer teklifi almıştır.

Lefter'i yakından tanıyan Macar antrenörünün tavsiyesi üzerine İstanbula gelmiş bulunan Belçika takımının meneceri, milli futbolcuyu seyretmiş ve memleketimizden müsbet bir intiba ile ayrılmıştır. Belçikaya dönüşte idare heyetine de teklifini kabul ettiren menecer, Lefteri ısrarla Liège'e istediğini bildirmiştir.

Liège bu sene Belçika liginde ikinci olmuştur.

Diğer taraftan Fenerbahçe kulübü umumi kaptanı Fikret Kırcan, Lefterin kendisi ve kulübü ile ihtilâfı olmadığını belirtmiş ve «Lefterin kulübümüzden 35 bin lira alacağı var. Borcumuzdur ve elbet ödiyeceğiz. Belki de bu çeşit haberleri parayı almak için bizzat Lefter çıkarıyordur» demiştir.

F. BAHÇE'YE TEKLİFLER

Fenerbahçe, Young Boys ve Hapoel kulüpleri tarafından birer maç teklifi almıştır. Sarı - Lâcivertli idare heyeti, bu teklifleri henüz cevaplandırmamıştır.

Fenerbahçe, 20 Ağustos tarihinde şehrimize gelecek olan Arnavutluk futbol takımı ile hususî bir karşılaşma yapacaktır. Buna mukabil Sarı - Lâcivertliler, 17-30 Eylül tarihleri arasında Tiran'a giderek Arnavutlukla revanşı oynadıktan sonra, Bükreşe geçecek ve bir müsabaka da orada yapacaklardır.

Beşiktaş dün de çalıştı

Beşiktaşın yeni mevsim kadrosu dünkü antrenmanda. Ön sırada görülenler Tuncay, Birol ve Muhittindir.

Türkiye B. Almanya Kız voleybol Maçı bugün

BURSA, ÖZEL

TÜRKİYE - Batı Almanya kız voleybol millî maçı bugün saat 18 de Atatürk stadında yapılacaktır.

Her iki milli takım ve idarecileri dün Mudanya yolile şehrimize gelmişler ve öğleden sonra şehri gezmişlerdir. Merinos Fabrikası da gece her iki takım şerefine bir ziyafet vermiştir.

İlk Millî maçlarını yapacak olan kızlarımız maçı şu kadroları ile oynayacaklardır:

Güneş (Kaptan), Gülçin, Alev, Meliha, Melâhat ve Atıfet.

Karşılaşmayı Nejat Altav ile Muzaffer Tunçalp idare edecek ve revanş maçı yarın Balıkesirde oynanacaktır.

Dörtlü Futbol Turnuası

G. Saray, Feriköy, Hapoel ve Yunan Herakles takımlarının katılacağı turnuaya 19 Ağustosta başlanıyor. CDNA ve Varna takımları da geliyor

GALATASARAY, Feriköy, Hapoel Tiberya ve Yunanistan'ın Herakles takımının iştirakiyle 1 9Ağustosta şehrimizde Zafer Kupası nâmı altında dörtlü bir futbol turnuası tertiplenmiştir.

Turnuanın programı şöyledir:

19 Ağustos Cumartesi: 15.00: Feriköy - Herakles, 17.00: Galatasaray - Hapoel,

20 Ağustos Pazar: 15.00: Feriköy - Hapoel, 17.00: Galatasaray - Herakles.

Diğer taraftan iki maç için şehrimize gelecek olan Apollon takımı 12 Ağustosta Feriköy, 13 Ağustosta ise Galatasaray ile karşılaşacaktır.

C.D.N.A. GELİYOR

Bulgar şampiyonu C.D.N.A. takımı Eylül ayının ilk haftasında Gençlerbirliğinin dâvetlisi olarak şehrimizde ve Ankarada muhtelif karşılaşmalar yapacaktır. Kırmızı - Siyahlı kulüp idarecileri C.D.N.A. ile mütekabiliyet esasına göre anlaşmaya varmışlardır. Buna göre Gençlerbirliği 27 Ağustosta Bulgaristana gidecek, C.D.N.A. Lokomotif ve Varna takımları ile üç maç yapacaktır. İsveç'in Malmöe takımı da 3 Kasım çarşamba günü Mithatpaşa stadında bir gece maçı yapmak için Galatasarayla anlaşmaya varmıştır.

Özer F.Bahçe ile dün anlaştı

Önder Beşiktaş'ta, Özcan ve Sabih de F.Bahçeye girdi. Aleko İstanbulspor ile mukavele imzalıyor

FENERBAHÇE Transfer Komitesi âzaları dün Karagümrük sağbeki Özcan ile iki senelik kontrat imzalamıştır.

Komite azaları dün ayrıca Vefa santraforu Ozer ile de anlaşmaya varmışlardır. Ozer bu sabah Sarı - Lâcivertli kulüple iki senelik mukavele imzalayacaktır.

Umumî kaptan Fikret Kırcan, profesyonel olma teklifini kabul etmeyen Atillânın serbest bırakılacağını söylemiştir. Sarı - Lâcivertliler Sabih ile de mukavele yapacaklardır.

İstanbulsporlu'lar pazartesi günü Feriköy sağbeki Aleko ile iki senelik kontrat imzalayacaklardır. Fenerbahçeli Akgün Kaçmaz dün Karagümrüklü idarecilerle transfer ücreti hususunda anlaşmaya varamamıştır. Feriköylüler ise, dün sabah Galata kalecisi Günay ile iki senelik mukavele imzalamıştır.

Beşiktaşlı Doğan da bugün Galatasaray ile kontrat imzalayacaktır. Vefadan serbest kalan Çetin de dün Beykoz ve Fenerbahçe kulüpleri ile temasa geçmiştir.

Beşiktaşlı Can A. Gücü ve İstanbulspordan, Galatasaraylı Atillâ da Karagümrükten transfer teklifi almışlardır. Beşiktaşlılar da dün Göztepeli Önder'le amatör olarak anlaşmışlardır. Siyah - Beyazlılar pazartesi günü Şekerhilâlli Cahitle mukavele yapacaklardır.

★

F.Bahçenin 10 günlük kampı bugün başlıyor

Fenerbahçe profesyonel takımı bu sabah 9.00 da Bursaya hareket edecek ve 10 gün kamp yapacaktır.

Sarı - Lâcivertliler kamp süresince hususi maç yapmıyacaklardır. Menecer Necdet Erdem'in nezaretinde kampa, antrenör Szekelly, masör Hikmet ve şu futbolcular gireceklerdir:

Şükrü, İsmail, Basri, Naci, Şeref, Aydoğan, Artin, Hüseyin, Mustafa, Hilmi, Ergun, Selim, Ozcan, Nedim, Lefter, Bülent, Yüksel, Ergun, Necati, Ozer.

Karagümrük'ün genç sağbeki Özcan, Fenerbahçe ile beklenen mukavelesini dün imzalamıştır. Resimde Özcan, imza merasiminden sonra Necdet Erdem'le beraber.

FATİH KUPASI YÜZME YARIŞLARI DÜN YAPILDI

Müsabakalara çok sayıda yüzücünün katılmasına rağmen dereceler düşük

FATİH Kupası yüzme yarışları dün Kuruçeşme'deki Galatasaray Adasında yapılmıştır. Gençler ve büyükler arasındaki müsabakalara iştirak nisbeti fazla olmakla beraber dereceler düşük olmuştur.

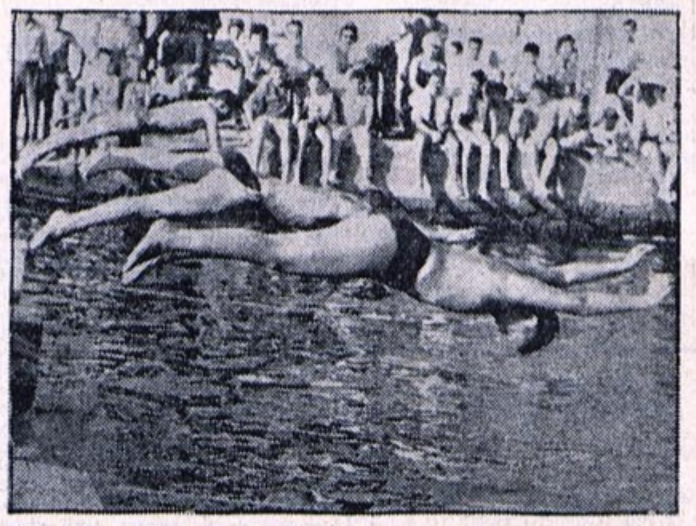

Fatih Kupası yüzme yarışları dün Galatasaray adasında yapılmıştır. Yukarıdaki resimde küçüklerin yaptığı müsabakadan bir depar görülmektedir.

Yarışmaların teknik neticeleri şöyledir:

Erkek - Gençler:

200 metre serbest: 1 — Bora Üçer (İ.Y.İ.) 2.55.3

200 metre kurbağalama: 1 — Ender Aktulga (İ.Y.İ.) 3.16.2

100 metre sırtüstü: 1 — İziko Ildır (G.S.) 1.27.1

4X100 serbest bayrak: 1 — Beykoz (Burhan, Ferit, Erdoğan, Yaşar) 5.31.4

Erkek - Küçükler:

50 metre serbest: 1 — Musa Tarakçı (Beykoz) 0.35

50 metre kurbağalama: 1 — Musa Tarakçı (Beykoz) 0.44.2

50 metre sırtüstü: 1 — Musa Tarakçı (Beykoz) 0.50.5

4X50 serbest bayrak: 1 — Beykoz (Musa, Günay, Hasan, Vural) 2.36.6.

Bayan - Küçükler:

50 metre serbest: 1 — Nur Tolunay (G.S.) 0.52

50 metre kurbağalama: 1 — Ayçe Şuben (G.S.) 0.59.9

50 metre sırtüstü: Zeynep Şuben (G.S.) 1.10.7

4X50 serbest bayrak: 1 — Galatasaray (Ayşe, Zeynep, Şirin, Nur) 3.29.

Enternasyonal Tenis Turnuasında seyredeceğimiz yıldızlardan üçü. Soldan itibaren İngiliz Blakelock, İspanyol Santana güzellik kraliçesi Miss Marten.

TENİS TURNUASI 14 AĞUSTOSTA BAŞLIYOR

İspanya, Venezuella, Avustralya, Arjantin, Brezilya, Hindistan, Danimarka, Avusturya, Kanada ve İngiliz raket şöhretleri geliyor

İSTANBUL Enternasyonal Tenis Şampiyonası 14 - 21 Ağustos tarihleri arasında TED Kulübü kortlarında yapılacaktır.

Turnuaya katılacak olan tenisçiler şunlardır:

M. Santana (İspanya ve 1961 Paris Enternasyonal tenis turnuası şampiyonu), A. Arilla (İspanya ikincisi ve milli tenis takımı elemanı), İ. Pimental (Venezüela şampiyonu ve 1961 Wimbledon kardöfinalisti), Alf Chave, F. Stolle, P. Hewitt, K. Fletcher, J. Newcombe (Avusturalya, Wimbledonda dömifinal ve finallere katılmışlardır), E. Soriano (Arjantin şampiyonu), J. Mandarino (Brezilya şampiyonu), P. Lall (Hindistan ikincisi), J. Mukerja (Hindistan üçüncüsü).

KADIN TENİSÇİLER

P. Balling (Danimarka şampiyonu), D. Schuster (Avusturya şampiyonu), S. Butt (Kanada şampiyonu), C. Coronado (İspanya ikincisi), B. Marten (İspanya jünyorler şampiyonu), R. Blakelock (İngiltere jünyorler şampiyonu).

Şampiyonaya iştirak edecek olan kadın tenisçilerden Miss Ballin ile Miss Marten kâğıttan yapılmış tenis kıyafetleri ile kortta yer alacaklardır.

TEMEL ATILDI

Ali Sami Yen Stadının ek tribün inşaatının temel atma merasimi dün yapılmıştır. Resimde Reis Refik Selimoğlu, temele ilk harcı koyarken.

YELKEN MİLLÎ EKİBİ BELLİ OLDU

22 Ağustosta Avusturyanın Atteisee gölünde yapılacak Avrupa iki kişilik salma omurgalı yelken şampiyonasına iştirâk edecek. Yelken millî takımımız dün tesbit edilmiştir.

Beş gündenberi İstanbul ve İzmir bölgeleri yelkencileri arasındaki seçmeler sonunda 5583 puan toplayan İzmir bölgesinden Halûk Kalkış ve Şevket Genç ekibi birinci olmuştur. İkinciliği alan Muammer Altınbilek (İzmir) ise yedek olarak Avusturyaya gitmeğe hak kazanmıştır.

Karikatürist BEDRİ KORAMAN'ın Yaz Notları...

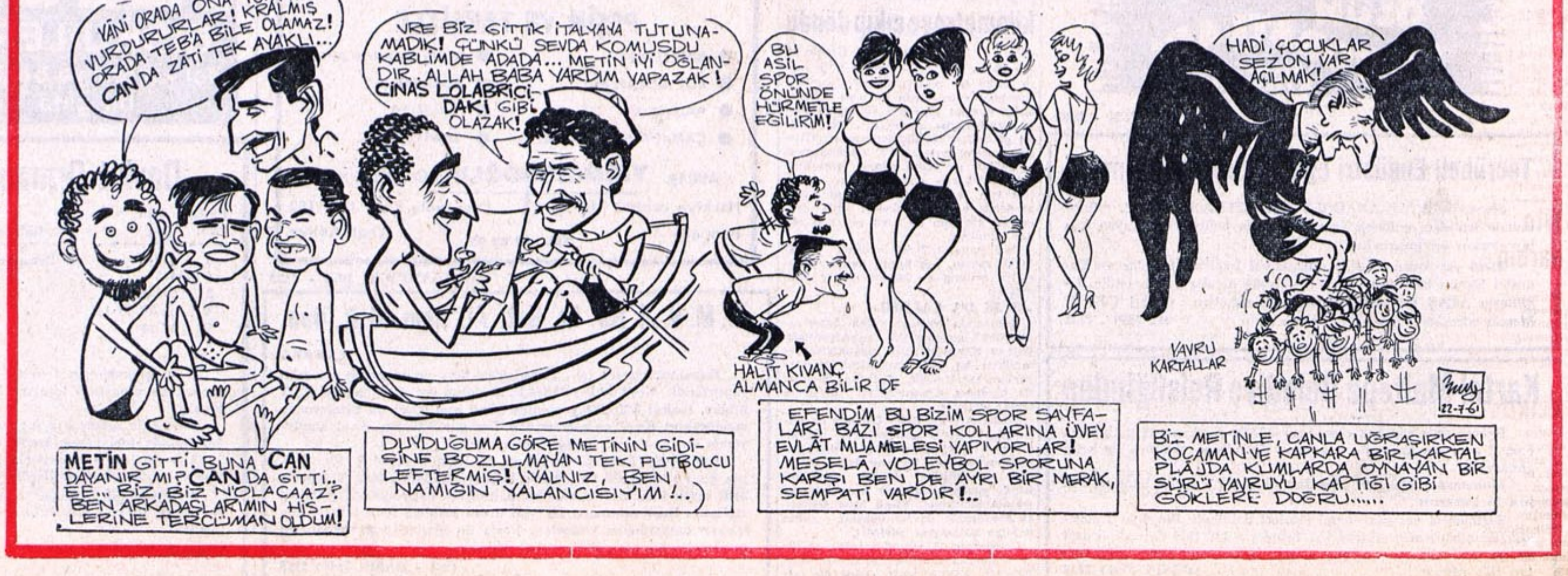

S P O R

Futbol

Ver elini Palermo!

Orta boylu, zayıf sayılabilecek bir adam gözyaşlarını tutamıyordu, İlerlemiş yaşına rağmen metanetini kaybetmişti. O anda orada bulunanların hemen hepsi ağlıyordu. Ancak, orta boylu zayıf şahsın herkesten çok ağladığı görülüyordu: Hâdise, bitirdiğimiz haftanın sonlarında, cuma günü cereyan etmekteydi.. En çok ağlıyan şahıs ise, Galatasaray Klübü Başkanı Refik Selimoğlu idi. Selimoğlu, Metinin arkasından ağlıyordu. Metin, yedi yıl önce isimsiz bir futbolcu iken efendiliği ile Selimoğlunun güvenini ve sevgisini kazanmış, Selimoğlu âdeta Metinin dertlerini paylaşmıştı. Şimdi, millî takımın ve Gatalasarayın büyük santraforu, efendi sporcu Metin İtalya yolundaydı. Galatasaraydan ve sevdiklerinden uzaklaşacak ve artık İtalyanın Palermo takımı için enerji sarfedecekti.. Galatasaray Klübü Başkanının üzüntüsü bu yöndendi. Başka hiçbir şeyi düşünmüyordu. Muhalifleri için- belki de Metinin İtalyaya gidişi büyük bir kozdu. Şüphesiz ki kongrede Metinin satışı büyük bir anlaşmazlık çıkaracaktı. Ancak, herkes biliyordu ki Galatasaray Metini istemiye istemiye satmıştı.

Galatasaray, geçen yılı en çok masrafla kapayan klüptür. Sezon sonunda sarı-kırmızılılar 650 bin lira borçluydular. Aynanın, Bahrinin, Cenapın Galatasaraya transferleri ve Metinin Galatasarayda kalması gerçekteni çok pahalıya malolmuştur. Galatasaray idare heyeti bu borcu sezon içinde kapatamadı. Halbuki,' Divan heyeti yapılan masrafları çok buluyordu. Bir an önce bu açığın kapatılması bildirilince, Galatasaray idare heyeti elindeki kozları kullanmaya karar verdik. İşte Metin, bunlardan en başta geleniydi. İtalyanın Palermo Klübü, Metine talip oldu ve Galatasaray Metini 300 bin lira almak şartıyla Palermoya sattı. Bu satışla açık, bir anda yarıya iniyordu.

Satışı Galatasaray kadar Metin de istedi. Askerliğini bitirmiş olan genç futbolcu, futbol hayatına yabancı bir memlekette devam etmek arzusundaydı. Bu sebeple klübünün satışını ve Palercnonun teklifini kabul etmek zorundaydı. Ayrılık Metin için çok güçtü. Ama alışması lâzımdı; Galatasaray idare heyetinden Refik Selimoğlundan- başkasının Metini uğurlamaması, hava alanına takım arkadaşlarından sâdece Turgay ve Recepin gelmesi de Metin kadar herkesi üzdü.

Şimdi Metini yeni bir klüp ve yeni bir âlem beklemektedir. Metin, İtalyada oynıyacak beşinci ve Palermoda oynıyacak üçüncü Türk futpolcusudür. Bütün Türk sporseverleri, çok sevdikleri bu futbolcunun başarısını arzulamaktadırlar.

AKİS - Reklâm — 57

GÜNÜN KONUSU OLAN ÜÇ FUTBOLCU

METİN, İLK GOLÜNÜ DÜN Kampta attı

56 dakika devam eden antrenman maçını Metin'in takımı 2-1 kazandı

PALERMO, ÖZEL •

METİN Oktay, Palermo formasiyle ilk golünü dün yapılan bir antrenman maçında atmıştır. Enna'da kampta bulunan Palermo takımı, haftanın son antrenmanını dün kamp civarındaki bir sahada yapmıştır.

56. dakika süren çift kaleyi, 1500 den fazla meraklı takip etmiştir. Heyecanlı ve çekişmeli geçen maçı Metin'in takımı 2-1 kazanmıştır.

Müsabakanın daha onuncu dakikasında Sacchella'nın soldan ortaladığı topu Metin müthiş bir sol vole ile köşeye yollamış ve kaleci Mattrel bütün gayretine rağmen golü kurtaramamıştır. Türk santraforunun attığı bu mükemmel golü, Palermo'lu taraftarlar çılgınca alkışlamışlardır.

Durum daha sonra 1-1 berabere olmuş, 53. dakikada gerilerden gelen haf Fantini'nin attığı golle Metin'in takımı müsabakayı 2-1 kazanmıştır.

Palermo takımı, dün antrenmanı sırasında çift kale oynamış ve Metin'in oynadığı taraf 2-1 galip gelmiştir. Resimde, müthiş bir sol vole ile gollerden birini kaydeden Metin ve takım arkadaşı Sardei bir arada.

SİCİLİA GAZETESİNE GÖRE METİN

Metin'in İtalya'ya gelişindenberi kendisi hakkında sitayişkâr yazılar yazan **LA SİCİLİA** gazetesi, Gol Kralı ve Remondini ile yapılan bir röportajı neşretmiştir.

Remondini'nin «Gol kralı» diye takdim ettiği Metine memleketinden ayrılırken gümüş bir taç hediye edildiğini bildiren gazete, Türk futbolcusunun yılın santraforu olabileceği ihtimali üzerinde durmaktadır.

REMONDİNİ «METİN NORDHAL'DEN DAHA GOLCÜ» DİYOR

Metin'in, İtalya'nın gelmiş geçmiş en iyi santraforlarından biri olan İsveç'li Nordhal ile mukayesesini yapan antrenör Remondini «Metin, Nordhal-**dan daha yumuşak ve golcüdür. İki ayağını ve kafasını aynı mükemmelikte kullandığı için İtalya'da pek az rakibi olacaktır.»** demiş ve sözlerine şunları ilâve etmiştir: **«Palermo gibi küçük bir kulüpte oynaması daha hayırlı olacaktır. Zira, bizim Meazza gibi Metin'e de Türkiye'de rahat vermezler ve her maçta ikişer kişi tutmaya çalışırlardı. Göreceksiniz, Metin, büyük futbolcu olduğunu kısa zamanda bütün İtalya'ya kabul ettirecektir.»**

Remondini presenta: Metin Oktay, il re del gol

"La mia squadra partirà a razzo per mettersi al sicuro,,

Una corona d'argento per il centravanti turco - Quattro giocatori in grigioverde sono troppi - La formazione è quasi fatta - Un pronostico e un augurio per la squadra di Di Bella

Metin hakkında bir yazı neşreden LA SİCİLİA gazetesinden alınan kupür. Gol Kralı Metin Oktay ve Remondini «Takımım, ileriyi garantilemek için lige füze gibi girecek» diyor başlığı altında görülen resimlerden solda olanı Metin'e, sağdaki de Metin'in tacını ve Galatasaray flâmasını taşıyan Remondini'ye aittir. Üçüncü resim de, futbolculardan bir grup

Dört İspanyol kulübünden teklif alan

ŞEREF HAS Barcelona'da

Bugün bir denemeye tâbi tutulacak olan F. Bahçeli futbolcuya organizatör Şükrü Gülesin ve Morelli refakat ediyor

BARCELONA, ÖZEL

FENERBAHÇE'Lİ Şeref Has bugün saat 16 da Barcelona takımının kendi stadında yapacağı bir antrenman maçında denemeye tâbi tutulacaktır.

Dün saat 13.45 de yanında menecerî Şükrü Gülesin ve organizatör Morelli ile birlikte uçakla Barcelona'ya gelen genç futbolcuyu hava alanında Barcelon kulübü idarecileri ve basın mensupları karşılamışlardır.

Şeref'in bugünkü antrenman maçı Atletico Madrid - Saragossa ve Bilbao kulüpleri idarecileri tarafından takip edilecektir.

Sekiz gün Barcelona'da kalacak olan Şeref kendisine talip olan diğer kulüplerin de antrenman maçlarında yer alacaktır.

Genç futbolcu, Bursa'da yapılan kamp sırasında kendisini iyi hazırladığını söylemiş ve **«Barcelona'nın bugün yapacağı deneme maçında muvaffak olacağıma inanıyorum. İspanya'nın diğer kulüplerine mensup idareciler de bu çalışmamı takip edeceklermiş, kendimi onlara beğendireceğim ve en yüksek ücreti veren kulüp ile mukavele imzalayacağım.»** demiştir.

Meneceri Şükrü Gülesin ise, Şerefin muvaffak olmaması için ortada hiç bir sebep göremiyorum, zira kendisi fizikman fevkalâde bir futbolcu demiştir.

ŞEREF HAS
Barcelona'ya vardı

CAN'IN İZİN durumu bugün BELLİ OLACAK

Millî futbolcu "Üstlerimin anlayış göstereceğine eminim,, dedi. Lazio Can'ı 20 Ağustosta bekliyor

FENERBAHÇE'li Can Bartu'nun bağlı bulunduğu birliği vasıtasiyle Millî Savunma Bakanlığına gönderdiği bir haftalık izin dilekçesine bugün cevap verilecektir

Can, dilekçesinde kendisine 18 Ağustosta İtalya'ya gitmesi için izin verilmesini ve bu müddeti yurda dönüşte tamamlayacağını bildirmiştir. Millî futbolcuya izin verildiği takdirde 20 Ağustosta Lazio'nun Bologna ile yapılacak hazırlık maçında yer alacaktır.

Can Bartu, **«Büyüklerimin bana karşı anlayış göstereceklerine eminim»** demiş ve sözlerine şunları ilâve etmiştir: **«Benim için istikbal meselesi olan bu fırsattan faydalanmak istiyorum. Bana verilecek bir haftalık izin, bütün meseleyi halledecektir. Karar saatini heyecanla bekliyorum.»**

Can'ın durumunu inceleyen alâkalı şahıslar **«Bir haftalık izin'in mümkün olacağını»** açıklamışlar ve seyahatlerde futbolculara verilen izinleri misal göstermişlerdir.

Fenerbahçeli Can Bartu'nun, İtalya'ya gitmesine müsaade edilmesi için askeri makamlara verdiği dilekçe, bugün cevaplandırılacaktır. Resimde, Can görülüyor.

M. Çalışal, Federasyonu Bugün açıklıyor

Güreş Federasyonunun 7 kişilik kadrosu için bir çok otoritenin isminden bahsediliyor

ANKARA, ÖZEL

Güreş Federasyonu Başkanı Münir Çalışal, yeni Federasyon heyetini muhtemelen bugün açıklayacaktır.

Umum Müdürlüğe yakın çevrelerden öğrenildiğine göre, Güreş Federasyonu azalığı için halen 10 namzet tesbit edilmiş bulunmaktadır. Bu arada kendisine asbaşkanlık teklif edilen Ankara bölgesi güreş ajanı Reşat Coşkunsu, işlerinin çokluğunu ileri sürerek, vazife kabul edemiyeceğini bildirmiştir.

Yedi kişiden müteşekkil olacak yeni Federasyon için, üzerinde durulan isimler şunlardır: **Haydar Bostancı, Bilge Tüte, Hasan Bozbey, Ziya Aydemir, Alp Karabiber, Esat Kazancı, Seyfi Cenap Berksoy, Ümit Demirağ, Nezih Demirkent ve Burhan Pandül.**

Bugüne kadar Güreş Federasyonunda vazife alacağı, başkan tarafından da tasdik edilmiş olan yegâne şahıs Nuri Boytorun'dur. Ancak Boytorun'un teknik işlerle uğraşacağı ifade edilmektedir. Zira profesyonel olarak güreş sporuna hizmet eden Nuri Boytorun'un, talimatname mucibince idari işlerde vazife görmesinin mümkün olmadığı ileri sürülmektedir.

Doğu Akdeniz Kupası futbol Turnuası Tertipleniyor

Balkan İkincileri İcra Komitesi Perşembe günü şehrimizde toplanıyor

Fenerbahçe kulübü Akdeniz memleketleri arasında tertiplediği futbol şampiyonasını, Federasyonun programın yüklü olduğunu bildirmesi sebebi ile küçültmüş ve «Doğu Akdeniz Kupası» futbol şampiyonası isimli yeni bir turnua tertiplemiştir.

Sarı - Lâcivertli kulübün umumî kâtibi Faruk Ilgaz turnuaya İsrailin de dâvet edileceğini söylemiş ve statünün hazırlanmağa başlandığını açıklamıştır.

BALKAN İKİNCİLERİ KUPASI FİKSTÜRÜ TAMAMLANIYOR

Balkan İkincileri kupasında Eylül sonuna kadar yapılacak müsabakaların fikstürü tesbit edilmiştir. Karşılaşmaların programı şöyledir:

10 Ağustos Tiran'da: **Kızılbayrak - Partizan,** 20 Ağustos İstanbulda: **Fenerbahçe - Partizan,** 30 Ağustos Sofyada: **Leviski - Partizan,** 17 Eylül Bükreşte: **Kızılbayrak - Fenerbahçe,** 30 Eylül Tiran'da: **Fenerbahçe - Partizan.**

Sarı - Lâcivertliler evvelki gün Romanya'ya bir telgraf çekmişler ve 24 Eylülde yapılacak millî maç sebebile Fenerbahçeli futbolcuların orada kalacağını bildirerek Kızılbayraka ikinci bir maç yapma teklifinde bulunmuşlardır.

İCRA KOMİTESİ, PERŞEMBE GÜNÜ TOPLANIYOR

Balkan ikincileri İcra komitesi perşembe günü Fenerbahçe kulübü lokali veya Parkotelde toplanacaktır.

Toplantıya Romanya Federasyonu genel sekreteri Gregory, AEK kulübü temsilcisi Nikola, Arnavutluk'tan Letamuço, Bulgar Federasyonundan Hristov ve Fenerbahçe kulübü adına Faruk Ilgaz katılacaklardır.

İcra komitesi, Eylül ayından sonraki maçların programını tesbit edecektir.

Hava Pentatlon Şampiyonası Eskişehir ve İzmir'de yapılacak

ANKARA, ÖZEL

Hava Kuvvetleri tarafından tertiplenen hava pentatlon şampiyonası 18-23 Ağustos tarihleri arasında Eskişehir ve İzmirde yapılacaktır.

Şampiyonaya birinci, dördüncü, altıncı, sekizinci ve dokuzuncu jet üsleri ile Hava Harb Okulu ekipleri katılacaklardır.

Yarışmaların uçuş kısmı Eskişehirde, Spor kısmı ise, İzmirde Hava Harb Okulu tesislerinde yapılacaktır.

BEKİR SİLÂHÇILAR
Bir başkan arıyor

Umum Müdür Federasyonun Teşkili için İstanbul'a geliyor

Bekir Silâhçılar, Orhan Şeref Apak, Sadri Usuuğlu ve kulüp başkanları ile görüşecek

Beden Terbiyesi Umum Müdürü Bekir Silâhçılar bugün şehrimize gelerek yeniden teşkil edilecek Futbol Federasyonu ile alâkalı tetkiklerde bulunacaktır. Umum Müdür yeni Başkanı tâyin etmeden evvel, asbaşkan Fevzi Uman ve kulüp başkanları ile görüşecektir.

Hâlen İstanbulda bulunan Orhan Şeref Apak ve Beşiktaş kulübünün eski Umumi Kaptanı Sadri Usuuğlu da heyet hakkında fikir verecek ve Umum Müdüre vazife kabul edip etmiyeceklerini bildireceklerdir.

TERTİP KOMİTESİ BUGÜN TOPLANIYOR

Millî Lig İstanbul Tertip Komitesi bugün saat 17.30 da Bölge binasında toplanacaktır. Toplantıya, Federasyon Başkan vekili Fevzi Uman riyaset edecektir. Temsilciler Millî Lig fikstürü ve bilet fiatları hakkında görüşeceklerdir.

Millî lig fikstüründe müsavata riayet edileceği bildirilmiş olmasına rağmen, Vefaya avantaj sağlandığını iddia eden idareciler tenkidlerde bulunacaktır. Ayrıca bazı takımların arka arkaya iki maç oynarken, rakibinin maç yapmadan sahaya çıkarılması da itiraz konusu olacaktır.

Kule ve tramplen atlama müsabakaları bugün

Mevsimin ikinci kule ve tramplen atlama müsabakaları bugün saat 11 de Heybeliada Deniz Harb Okulu havuzında yapılacaktır.

Müsabakalara çok sayıda atlayıcının iştirâk etmesi beklenmektedir.

SU TOPU LİGİNİN İKİNCİ DEVRESİ

İstanbul su topu lig maçlarının ikinci devresi 28 Ağustosta başlıyacaktır. Gençler liginin ilk devresi de salı günü saat 15 den itibaren Moda Havuzunda yapılacak Galatasaray - İstanbul Yüzme İhtisas ve Modaspor - Beykoz maçları ile sona erecektir.

MERHUM YÜZÜCÜLER KUPASI YARIŞMALARI

Mevsimin yedinci yüzme yarışları cuma günü saat 15.30 da «Merhum Yüzücüler Kupası» adı altında Moda havuzunda yapılacaktır.

İTALYA MEKTUBU

Metin Oktay

Remondini'nin adamı Metin Oktay olmak beni korkutuyor

ANA ocağından ayrılalı tam 12 gün oldu. Bu sözün gelişi.. Aslı baba ocağıdır. O'nu iki yıl evvel kaybettim. Hayatta tek dikili ağacım anam. Hasretini duyduğum, sıcak elini, müşfik sözlerini aradığım anam. Yok haksızlık etmemeliyim. Yalnız hasretini duyduğum anam değil. Arkadaşlarım, dostlarım, bütün Türk sporseverleri... Sizlerden tam 12 gündenberi uzaktayım. Bana sorun onu. Ne zor şey. Gerçi şu anda benim yerimde olmak isteyen binlerce insan vardır. Benim imkânlarıma, benim durumuma sahip olmak isteyen. Öyle ya, iyi bir transfer ücreti aldım. Avrupanın en güzel memleketlerinden birindeyim. Yarın... Belki de şöhret basamaklarını birden fırlayabileceğim. Bu ümit dahi insanı yaşatmağa kâfi. Ama ben biraz romantik yapılı olmalıyım. Yalnız kaldığım zamanlar, ekseriya geceleri Enna dağındaki otelin bahçesinde tek başıma tur atarken zihnime bir takım çapraşık fikirler saplanıyor. Gözlerimin önünden sevdiklerim, dostlarım, arkadaşlarım âdeta resmi geçit yaparmışcasına geçiyor.

Sonra güzel İstanbul, Boğazın serin rüzgârı, deniz, M. Paşa stadı ve beni alkışlayanlar... Uzakta, fakat onlarla beraber yaşamaktayım. Bu benim en büyük tesellim. Bu z fikirlerin tesirinden kendimi kurtarmam, samimi olarak söyleyeyim, hiç de zor olmuyor. Çünkü iradem bir bıçak kadar keskin. 20. asırda, insanoğlu hisleriyle değil, mantığıyla hareket etmeli. Bu gerçekten yürüyorum. O zaman Sicilya bana güzel geliyor...

***

Sicilya gerçekten de güzel bir ada, insanları ateşli, fakat samimi. Sevdiklerini taparcasına seviyorlar. Taçsız **Kral Salvadore Giuliano**'nun memleketinde şimdi kral bolluğu var. Ben dahil bizim takımdaki kral adedi 18. Belki Avrupada profesyonelliğin icâbı olacak, her futbolcu bir kral. Kendini böyle görüyor, böyle konuşuyor, davranışları, tutumu böyle. Palermo takımında hâlen üç grup var. Eskiler bir grup. Yeni transfer olanlar da ikinci ve üçüncü grupları teşkil ediyor. Herkes kendi anlayışına göre arkadaş seçiyor. **Benim en yakın arkadaşım Sardei.** Sempatik ve cin gibi bir çocuk. İkinci kümeden transfer olmuş. Sağiç mevkiinin yedeği. Günlerimiz aşağı yukarı beraber geçiyor. Anlaşabilmek için ikimiz de birer lûgat aldık. Ben ona türkçeyi, o da bana İtalyancayı öğretiyor. Düşünceli olduğum çok zaman onun **«Lascia perdere»** (Boşver) lâfıyla kendime geliyorum. **«Hai ragione»** (Haklısın) diye cevap verdiğim zaman yüzünde bir tebessüm beliriyor ve beraberce otelin bahçesinde ufak taşları top gibi kullanarak, paslaşa paslaşa ilerliyoruz. Lisanen anlatamadığımız çok şeyi bu ufak taşlar anlatıyor. Yürüyoruz, yürüyoruz... Belki de yarın sahada onunla koşacağız, terleyeceğiz. Teknik adamlar ne düşünür bilmem ama **keşke Sardei ile yanyana oynayabilsek.**

***

Kendimi amansız bir mücadeleye hazırlıyorum. Gruplaşmalar, hafif de olsa moralime tesir etti.. Ağır antrenmanlar, sıkıcı kamp hayatı ve değişik simaların bende yarattığı menfi tesirler zamanla kayboluyor. Ben, Baba Gündüzleri, Coşkunları, Turgayları, Ahmetleri, Candemirleri, Ergunları, Bahrileri, Ayhanları arıyorum çalışmalarda. Kâmil gözümde tütüyor. **Halbuki şimdi, bambaşka diyârlardan gelmiş insanlarla bir aradayım. Onlara, idarecilere ve antrenöre kendimi kabul ettir-**

Devamı Sa. 5, Sü. 3 de

Metin Oktay'ın yeni takımı Palermo, hâlen kampta bulunmaktadır. Resimde, Palermo şehri ve kamp yeri Enna dağı.

Transfer, bugün 17'de kapanıyor

Yeni talimatnâme dolayısiyle kulüplerin bu yılki dış transferi sönük geçti

1961 - 1962 transferi bugün saat 17.00 de nihayete erecektir. Bu saate kadar mukavelelerin noter muameleleri yapılacak, doktor muayeneleri ise Bölgede futbolcu bulunduğu takdirde, geç saatlere kadar devam edecektir.

Bu sezon transfer faaliyetlerinin ağırlık noktasını, kulüplerin kendi futbolcuları ile anlaşmaları teşkil etmiştir. Talimatnâmeye göre mukavelelerin iki senelik maaş tutarı karşılığında otomatikman iki yıl uzaması, dış transferin sönük geçmesine sebep olmuştur.

Eftal Nogan, basın toplantısı yapacak

Kürek Federasyonu Başkanı Eftal Nogan bugün saat 12.30 da bir basın toplantısı yapacaktır. Nogan istifası mevzuu ile son kürek hâdiseleri arasında açıklamada bulunacaktır.

Galip Bey Kupası Yelken yarışları, dün kalabalık bir müsabık grubunun iştirâkiyle yapılmıştır. Resim, yapılan müsabakalardan birinin startını tesbit ediyor.

Galip Kulaksızoğlu Yelken Müsabakaları dün yapıldı

FENERBAHÇE Kulübünün kurucularından merhum Galip Kulaksızoğlu adına tertiplenen yelken yarışları dün Kalamış koyunda yapılmıştır.

Fenerbahçe Denizciilk Şubesi tarafından organize edilen yarışlara kalabalık bir yelkenci grubu iştirâk etmiş ve havanın durgun olmasına rağmen bütün tekneler yarışı bitirmişlerdir. Yarışmaların teknik neticeleri şöyledir:

PİRAT (Yerli): 1 — Engin, Hüseyin (İ.Y.K.), 2 — Rıza, Güven (F.B.)
SNİPE (Yerli): 1 — Sümer, Mehmet (F.B.), 2 — Mehmet, Ahmet (K.Y.K.)
FYNN: 1 — Erzin Demir (G.S.), 2 — Zekâi Tükel (F.B.)
ŞARPİ: 1 — Alpan, Muammer (M.S.), 2 — Mümtaz, Hasan (M.S.)
PİRAT (Serbest): 1 — Bozkurt, Erdem (İ.Y.K.), 2 — Vural, Erol (İ.Y.K.)
SNİPE (Serbest): 1 — Yerel, Tuğrul (K.Y.K.), 2 — Aydın, Ali (K.Y.K.)
DRAGON: 1 — Taci Ercan (İ.Y.K.), 2 — İbrahim Horoz (K.Y.K). Bu müsabakada protesto vardır.

ERZİN DEMİR

(Millî Yelkenci)

MİLLİYET Mikrofonunda

«— Devamlı ve sistemli çalışmalarımın semeresini, hemen hemen her yarışta görmekteyim.

Fenerbahçe kulübü kurucularından merhum Galip Kulaksızoğlu'nu anmak amacı ile tertip edilen yelken yarışlarının finn sınıfında, bu sene de birinci oldum. Bunun mânevi zevki bence daha büyüktür.

Beden Terbiyesi Teşkilâtı dışında, kulüplerimizin hususi mahiyette tertiplediği müsabakalar, şüphesiz yelken sporu için büyük faydalar sağlamaktadır. Temennim, gerek kulüplerimizin ve gerekse teşkilâtın, her tarafı denizle kaplı memleketimizde, yelken sporunu biraz daha teşvik etmesidir.»

G. SARAY YENİ SEZONU AÇIYOR

Bugün saat 17 de hafif bir antrenman yapacak olan Sarı - Kırmızılı futbolcular Perşembe günü Bursa'ya gidecek

GALATASARAY profesyonel takımı, mevsimi bugün saat 17.00 de Ali Sami Yen stadında yapacağı bir antrenmanla açacaktır.

Sarı - Kırmızılı futbolcular saat 15.00 te kulüp lokalinde toplanacaklar, Reis Refik Selimoğlu'nun konuşmasından sonra topluca Ali Sami Yen stadına gideceklerdir. Menecer Gündüz Kılıç daha evvelce tesbit edilen kamp kadrosunun son yapılan transferler yüzünden tekrar gözden geçirileceğini belirtmiştir. Sarı - Kırmızılılar Perşembe günü Bursa'ya gidecek ve ilk hazırlık maçlarını Cumartesi günü yapacaklardır. Galatasaray, yeni mevsime şu futbolcularla girmektedir:

Turgay, Bülent, Orhan - Candemir, B. Ahmet, K. Ahmet, Bahri - Suat, Ergun, Mustafa, A. İhsan, Nuri - İlhan, Samim, Mete, Uğur, Niyazi, Ayhan, Cenap, Samim, Recep, Erol, K. Erol, Selçuk, Özkan, Ergün, Abdülmetin, Argun.

☆

Galatasaray, fikstüre itiraz ediyor

Galatasaray idare heyeti, millî ligin beşinci haftasında kendilerine fazla maç verilmesi sebebiyle millî lig fikstürüne itiraz edecektir.

Sarı - Kırmızılılar, fikstür mucibince, ligin beşinci haftasında İstanbulspor, Karşıyaka ve Altay olmak üzere üç karşılaşma yapacaklardır.

Feriköy futbolcuları dün taraftarlarına pilâv ve helva ziyafeti vermiştir. Sabah saat 9 da başlayan antrenman yorucu geçmiş, her futbolcuya 10.000 metre koşturulmuştur. Kırmızı - Beyazlıların Salı günü saat 17.00 de yapacakları antrenmanı millî takım antrenörü Puppo Sandro takip edecektir. Resimde, 14 Ağustosta Alpullu'da kampa girecek olan futbolcuların ikram ettiği pilâv ve helvayı yiyen Feriköylü idareci ve taraftarlar görülmektedir...

ON
CEK

retinin
veriyor

AT

ekliyor

Metin dün de bir gol attı

90 dakikalık antrenman maçında Sardei ile çok iyi anlaşan Oktay, Palermo forması altında başarılı bir oyun çıkardı. 300 bin lira İstanbul'a havale edildi

PALERMO, ÖZEL

Caltanissetta'da kampta bulunan Palermo takımı üçüncü antrenman maçını dün oynamış ve santrfor Metin Oktay, Pembe - Siyah forması altında dördüncü golünü atmıştır.

Sardei - Fernando - Metin - Malavasi - Sacchella tertibindeki forvet 90 dakika müddetince canlı ve hırslı bir oyun çıkarmıştır. Santrfor **Metin**, fantaziye kaçan Portekizli **Fernando** ile pek anlaşamamıştır. Topuk pasına meraklı olan Fernandonun takım ahengine ayak uyduramadığı görülmüştür.

Sardei'nin fevkalâde pasları ve **Metin**'in attığı zehir gibi şutlar, maçı takip eden Palermolu taraftarların tezahüratına sebep olmuştur. Bu antrenman maçını as futbolculardan kurulu takım Sardei (2), Metin ve Malavasi'nin golleriyle 4-2 kazanmıştır.

300.000 LİRA HAVALE EDİLDİ

Metin'in transfer parası olan 300.000 lira dün **«Banko di Roma»** vasıtasiyle İstanbul Merkez Postahanesine havale edilmiştir. Paranın en geç Pazartesi günü İstanbulda olması muhtemeldir.

Metin, "Sporting maçına hırslı çıkıyorum„ dedi

Palermo dün çift kale oynadı. Şeref yarın Roma'da, Can'a dün de izin çıkmadı

PALERMO, ÖZEL

PALERMO takımının dün saat 16 da Favorita stadında Antrenör Remondini nezaretinde yaptığı antrenman iki bini aşkın bir seyirci kitlesi tarafından tâkip edilmiştir.

MİLLİYET PALERMO'DA

Her hâdiseyi yerinde takip etmeyi prensip edinen MİLLİYET, bu Pazar Palermo'nun Sporting'le yapacağı karşılaşmada, Pembe - Siyah formayı sırtına giyecek olan Metin Oktay'ın, ilk maçını en iyi şekilde nakletmek üzere, Spor Servisinden KAHRAMAN BAPÇUM'u, bugün İtalya'ya gönderecektir. BAPÇUM, ince uslûbu ve kıvrak kalemi ile Galatasaray ve millî takım santrforu Metin Oktay'ın ilk maçını gözlerinizin önüne serecektir.

Pazar günü kendi stadında Sporting'le yapılacak karşılaşmanın ilk hazırlığını dün yapan Pembe - Siyahlılar bugün saat 16 da iki takım hâlinde 90 dakikalık bir antrenman maçı yapacaklardır.

Palermolular takımlarının ilk hazırlık maçına büyük alâka göstermektedirler. Maç saat 17 de oynanacaktır.

METİN «KENDİMİ İYİ HİSSEDİYORUM» DEDİ

Palermo santrforu Metin Oktay **«İlk büyük imtihanımı Pazar günü Sporting karşısında vereceğim, çok hırslıyım»** demiştir.

Artık arkadaşlarına iyice alıştığını açıklayan Oktay dün yapılan top kontrolu ve jimnastik hareketlerinde arkadaşlarından farklı olarak sıkı çalışması ile göze çarpmıştır.

METİN'İN BONSERVİSİ GÖNDERİLMEDİ

Galatasaray kulübü reisi Refik Selimoğlu. Metin'in bonservisinin henüz İtalya'ya gönderilmediğini söylemiştir. Selimoğlu, Galatasaray kulübünün menfaatlerini korumak mecburiyetinde olduklarını da belirtmiş ve **«300.000 lirayı elimize almadan bonservisi vermemize imkân yok»** demiştir. Galatasaray kulübü tarafından yapılan tahkikata göre Palermo kulübünün, Metin'in bonservisi karşılığı olan parayı İtalya Merkez Bankasına yatırdığı anlaşılmıştır. Refik Selimoğlu, gecikmekteki sebebin, bankanın ağır hareket etmesinden ileri geldiğini söylemiş, **«Bu yüzden Palermo kulübünü itham edemeyiz, bundan böyle karşımızda İtalyan hükûmeti var»** demiştir.

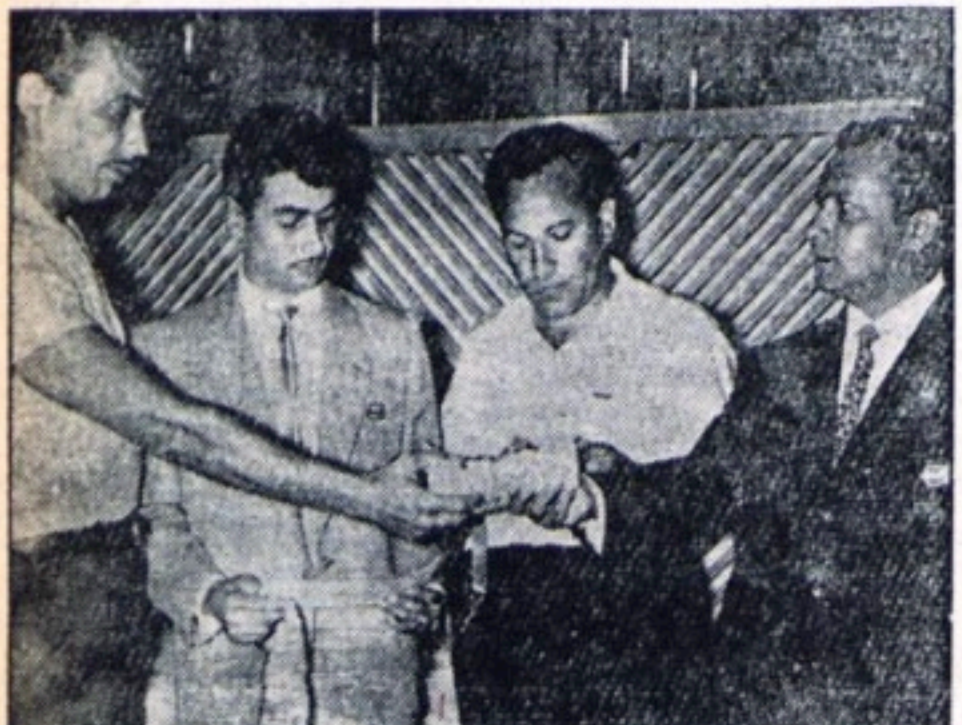

KURBAĞA ADAMLAR Sualtı Sporları Kulübünün bu yaz açtığı kurstan mezun olan 6 kurbağa adam dün diplomalarını almışlardır. Hâlen, aralarında 18 ve 24 yaşında iki genç kızın da

METİN OKTAY
Palermo takımının ümidi

Hakem kursu dün açıldı

İSTANBUL 2. Beynelmilel Hakem Kursu dün saat 15 de Deniz Harbokulunda parlak bir törenle açılmıştır.

Merasimi, İstanbul Örfi İdare Kumandanı Korgeneral Cemal Tural açmış ve hakemleri de **«Günaydın arkadaşlar»** diyerek selâmlamıştır.

Daha sonra açılış konuşmasını yapan Beden Terbiyesi Umum Müdürü Bekir Silâhçılar kursun, Türk sporu için faydalı olması temennisinde bulunmuş ve sözü, organizasyon komitesinden Sulhi Garan'a bırakmıştır. Yabancı hocalar adına ise ilk konuşmayı FIFA İcra Komitesi ile Hakem Komitesinin Yugoslav âzası Dr. Andreieviç yapmıştır. Andreieviç, Beynelmilel Federasyonun, Sir Stanley Rous'un işleri dolayısiyle kursa gelememesi sebebiyle hoca olarak İngiliz Federasyonundan Kenned Aston'u gönderdiğine temasla, **«Bu kadar değerli bir arkadaşın kursa gelmiş olmasından memnun olmak lâzımdır. Bu**

Milliyet S

Amatö tahsis

Umum Mü en kısa za

Kulüpler, Vali Refik Tulga'ya teşekkür etti

BEDEN Terbiyesi Umum Müdürü Bekir Silâhçılar, dün şehrimizde temsilcilerle yaptığı toplantıda amatör kulüplere, hakları olan tahsisatın en kısa zamanda verileceğini açıklamıştır.

Temsilcilere **«Bu para sizin hakkınızdır. Size verilmelidir.»** diyen Silâhçılar, bugün saat 10 da İstanbul Valisi Refik Tulga'yı ziyaret ederek durumu izah edecektir.

Vali Tulga'nın, amatör kulüpler hakkında verdiği beyanattan büyük bir memnunluk duyduklarını bildiren idareciler, yeni mevsim faaliyetine bir an evvel başlayabilmek için amatörlük tahsisatlarının bu hafta içinde tediyesini istemişlerdir.

Umum Müdür Silâhçılar, üniversitede sporun gelişmesi için başka bir fondan yardım yapılacağını bildirmiştir.

Amatör ku
mışlardır.

Nedim'e 3 yıl ceza verilmesi isteniyor

Futbol Federasyonunca merkez ceza heyetine sevkedilen İstanbulsporlu Nedim Doğan'ın amatörlükten iskat edilmesi ve üç yıl hak mahrumiyetine çarptırılması istenmiştir.

Futbol Federasyonu yapılan ihbarı bir tahkikat mevzuu olarak ele almış ve Fenerbahçe ile İstanbulspor kulüpleri arasındaki anlaşmaya rağmen dosyanın iade edilmeyeceğini açıklamıştır.

Futbol Federasyonu Başkanına vekâlet eden Beden Terbiyesi Umum Müdürü Bekir Silâhçılar bu mevzuda sorulan bir suali **«İhbar yapılmıştır. Dosyanın İstanbulspor kulübüne iade edilmesine imkân yoktur.»** şeklinde cevaplandırmıştır.

Fenerbahçe kulübü idarecileri ise

Fe ka

UEF Terf

FUT çim 196 sine deva

Dün sab Müdürü B ğında yap da Dünya faaliyet p

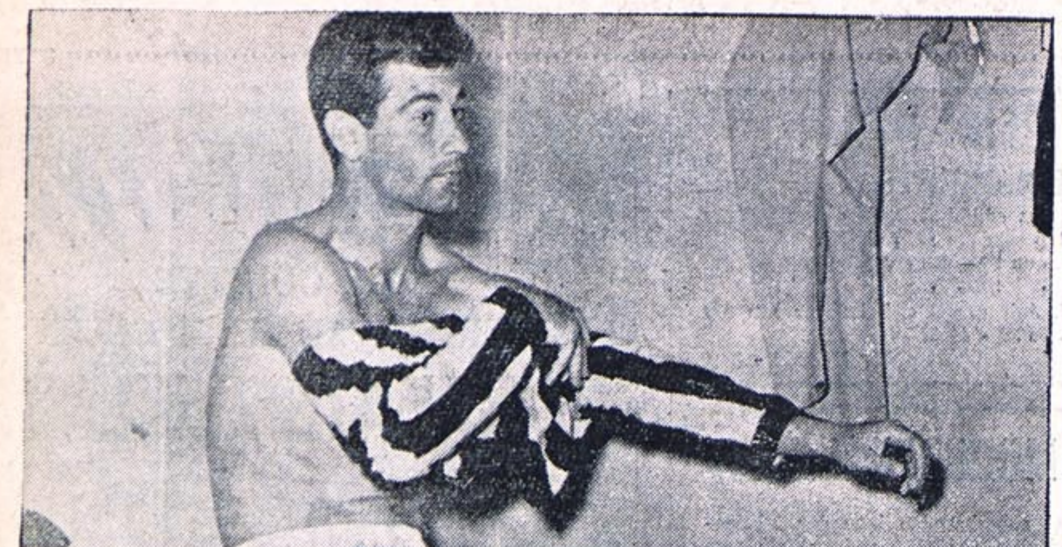

Metin Oktay'ın futbol hayatında bugün yeni bir devir açılmaktadır. Bir aya yakın zamandan beri Palermo'nun yeni mevsim hazırlıklarına iştirâk eden Oktay, yeni takımındaki ilk ciddi imtihanı bugün 55.000 kişilik Favorita stadında Sporting'e karşı geçirecektir. Resim, Metin'i bir antrenmandan evvel Palermo formasını giyerken tesbit ediyor.

Metin'li Palermo Sporting'e karşı...

Favorita stadında yapılacak maça alâka çok büyük; Portekiz takımı daha şanslı

Milliyet SPOR

Şeref dün gelmedi

Saragossalı oyuncunun yarın şehrimizde olması muhtemel. Can 18 Ağustos'ta İtalya'da

BARCELONA Kulübü tarafından 1 yıl müddetle Saragossa'ya kiralanan Fenerbahçe.'li Şeref Has, dün gelmemiştir.

Şeref'in dün, kiralandığı Saragossa kulübü idarecileriyle temasta bulunduğu söylenmiştir. Muhtemelen yarın akşam şehrimize gelecek olan Şeref, Barcelona kulübünden bir teminat mektubu getirecek ve Fenerbahçe'den bu mektup karşılığında bonservisini alacaktır.

Şeref Has şehrimizde beş gün istirahat ettikten sonra İspanya'ya dönecektir.

Barcelona kulübü tarafından İspanya ligi üçüncüsü Saragossa'ya bir sene için kiralanan Fenerbahçeli Şeref Has Barcelona kulübü formasıyla görülüyor..

☆

CAN, RACiNG'LE GENE GÖRÜŞECEK

Can Bartu 18 Ağustos Cuma günü uçakla İtalya'ya hareket edeceğini söylemiştir.

Hareket tarihine kadar hergün Karagücü takımı ile birlikte antrenman yaptığını açıklayan millî futbolcu, «Lazio kulübünün beni bir yıl müddetle kiralayacağı takımda oynamağa hazırım» demiş ve sözlerine şunları ilâve etmiştir:

«Bir temsilcisi vasıtası ile bana teklif yapan Racingliler ile yeniden görüşeceğim. Câzip bir teklif yaptıkları takdirde, belki bir anlaşma zemini olabilir.»

Su topunda Kınalı Burgazı 5-4 yendi

Adalar spor festivaline dün de devam edilmiştir. 2000 kişi önünde yapılan Burgaz - Kınalı su topu müsabakasını 5-4 Kınalı kazanmıştır.

Büyükadada motosikletli polisler refakatinde yapılan bisiklet yarışlarında ise şu neticeler alınmıştır:

Büyük tur: 1. Kınalı, 2. Büyükada,

"Moralman iyiyim,, diyen Metin, Carlos Gomez'e karşı ikinci maçını oynayacak

Kahraman BAPÇUM

Palermo'dan bildiriyor

Metin Oktay'ın yeni takımı Palermo, ilk hazırlık maçını bugün Palermo'nun Favorita stadında Portekiz ikincisi Sporting'le yapacaktır.

Bir Italyan hakeminin idare edeceği karşılaşmaya iki takım şu tertipleriyle çıkacaklardır:

PALERMO· Mattrel - Sereni, Calvani - Ferri, Benedetti, Malavazzi - Fantini, Sardei, Metin, Fernando, Maestri.

SPORTING: Gomez - Hilario, Lino - Diego, Lucio, Monterio - Geo, Horatio, Figuereão, Mendes, Julio.

Palermo antrenörü Remondini bugünkü karşılaşma hakkında: «Italya Kupası ile lig maçlarına iştirâk edecek takımı ilk defa Sporting gibi kuvvetli bir rakip önünde deniyoruz. Bu sebeple bütün taraftarlarımız maçı büyük bir merakla beklemektedirler.» demiştir.

Umumiyetle klâs bir topluluk olan ve Brezilyalılar gibi çabuk ve hareketli bir futbol oynayan Sporting'in Palermo'ya nazaran kazanma şansı fazla kabul edilmektedir. Palermo ise şöhretli rakibinin futbolunu delici ataklarla bozmaya çalışacaktır. Gazeteler ve Palermo taraftarları her şeyden evvel Sardei - Metin - Fernando'dan kurulu üç ortaya büyük bir ümit beslediklerini ifade etmektedirler.

METİN VE CARLOS GOMEZ

Büyük bir tesadüf eseri Metin, Palermo'nun 9 numaralı formasını giyerek çıkacağı Favorita stadında ilk maçını tanıdığı bir kaleciye karşı oynayacaktır. Bu kaleci Portekiz'in millî futbolcularından Carlos Gomez'dir. Hatırlanacağı gibi 1956 senesinde millî takımımızın Lizbon'da Portekiz'e 3-1 yenildiği maçta Metin ve Carlos Gomez ilk defa karşı karşıya gelmişlerdi.

Bugünkü karşılaşmanın heyecanından kendini kurtaramıyan Metin Oktay, dün moral bozukluğunu kısmen üzerinden attığını söylemiştir. Millî futbolcumuz «Palermo'nun beni büyük ümitlerle transfer ettiğini biliyorum. Ben de buraya muvaffak olmak ve memleketimin futbolunu temsil etmek için geldim.» demiş ve şunları ilâve etmiştir: «Evet, henüz tam formumu bulduğumu iddia edecek değilim. Ama, ben sezonun başında daima böyle olurum.»

Oktay, moral bozukluğunun lisan bilmemekten ileri geldiğini belirtmiş

Devamı Sa. 5, Sü. 3 de

☆

25 günlük hırs, dile gelirse...

Kahraman BAPÇUM

PALERMO'DAN YAZIYOR

HİÇBİR insan, hiçbir muhitte bundan daha çok sevilmemiştir. Metin'in Türkiye'deki dostları boşuna üzülmesinler çocuk yalnız kaldı diye. Çünkü Metin yalnız değil, sanki bir ailenin içinde.

Öylesine kaynaşmış, öylesine birbirini anlamış adamlar ki bunlar, kimin Kuzey İtalya'dan, kimin Portekiz veya Türkiye'den geldiğini anlayamazsınız. Boşuna üzülmeyin Metin'in dostları ve öyle içli özleyiş mektupları yazıp çocuğu da üzmeyin. Çünkü onun memleket hasreti çekerek hüzünlenmesinden hiç bir şey kazanamazsınız. Çünkü bugün, onun size en fazla muhtaç olduğu gündür. Vatan hasreti değil, çalışma gücü aşılayın çocuğa. Vazgeçin mâziyi anlatıp da hassas kalbini hırpalamaktan. Onun yarınki başarıları uğruna siz de hasretinizi içinize gömün biraz. Onu seviyorsanız tabii...

∴

Palermolu futbol seyircisi mütereddit: «Gol attı çocuk, gol attı antrenmanlarda amma... Henüz mühim bir şey göremedik» diyor.

Baş antrenör Remondini hayrette: «Benim Metin, bizim Metin, Türkiye'nin Metin'i bu mu? Yok canım, o başka Metin oldu galiba» diyor.

Metin, bizzat kendisi ümitli «Olacak ağabey» diyor. «25 gün oldu geleli, insan yatağını değiştirse yadırgar. Ben arkamda nelerle dolu bir memleket, bir hayat, bir mâzi bıraktım. Açılıyorum yavaş yavaş... Göreceksiniz» diyor.

Ve ben bu satırların yazarı, Metin'i sevenlere haykırıyorum: «Bu toraman adam hiç bir zaman bugünkü gibi iyi bir fiziğe sahip olmadı. Ve bugünkü muhitinde özyuvası Galatasaraydaki kadar seviliyor... Ama gel gör ki, daüssılâ düşmesin, hassas bir insanın yüreğine.»

∴

Ve Metin antrenman maçlarında kendi takımının

Metin, Palermo kulübünün futbolcularına ait mektup kutularından, kendine gelen mektupları alırken.

genç kadrosuna goller atarken, tanıdığımız Metin'in ancak yüzde 10'u kadar futbol oynuyor. Dalgın mı, isteksiz mi?

∴

Bugün sahada bir fevkalâdelik değil, sadece bizim cesur, girgin, koç Metin'i görseler, küçük değil, büyük dillerini yutar Palermolular... Çünkü, Fernando'nun alkışlanan cambazlıklarını biz Türkiye'de ıslıklarız.

∴

Palermo'da Jolly otelinin yemek salonunda Türkçenin en temiz şivesi ile bir kelime duyuldu: «Hayatım» döndüm baktım, bir takım arkadaşı Metin'e sesleniyordu... Hepsi Metin'i böyle çağırıyor: «Hayatım»

∴

Metin'e sordum: «İtalyanca öğreniyor musun?» Bir başkası cevap verdi: «Pazar, Pazartesi, Salı...» Metin'in oda arkadaşı santrhaf Benedetti, Türkçe öğrendiğini göstermek istiyordu.

∴

25 gündür Palermo takımı ilk ciddi oyununu bugün oynayacak. Yani Metin'in nasıl bir futbolcu olduğunu Palermo halkı bugün görecek... Metin sakin ve ümitli. Palermo bekleyiş içinde ve mütereddit. Biz ise onun kendini buluşunu seyretmek istiyoruz. Eğer Metin 25 günlük hırsını Sporting kalesi önüne dökebilirse çok şeyler göreceğimizi de biliyoruz. Bakalım...

F. BAHÇE'NİN YENİ KADROSU 4-0 GALİP

Sarı - Lâcivertlilerin transferleri, Feriköy defansını Nedim (2), Mustafa ve Bülent'in golleriyle aştılar

[SAMI ONEMLI]

Fenerbahçe'nin Feriköy'ü 4-0 yendiği maçta günün yıldızı iki gol atan Nedim idi. Yukarda Nedim, Fenerbahçenin kazandığı penaltıyı ustaca bir vuruşla, yerden ve sağ köşeden Kırmızı Beyazlı ağlara gönderirken görülmektedir...

STAD: Fenerbahçe
SEYIRCI: 6000 (tahmini)
HASILAT: 12000 (tahmini)
HAKEMLER: Ahmet Bagatır (★), Vahit Ataman (★), Hüsnü Uysal (★).
FENERBAHÇE: (Şükrü (★★) [M. Ali (★★)] - Atillâ (★★) [Selâhattin (★)], Özcan (★) - Bülent (★★), Aydoğan (★) [Artin (★)], Hüseyin (★) - Mustafa (★★), Güray (★★), Yüksel (★), Nedim (★★★) [Burhan (★)], Selim (★).
FERIKOY: Necdet (★) [Günay (★)] - Nihat (★) [Yaşar (★)], Yüksel (★★) - Erdinç (★★), Ahmet (★★) [Nihat (★)], Yüksel (★★) - Hüseyin (★), Faruk (★), Ertuğrul (★) [Adil (★★)], M. Ali (★), B. Rıdvan (★).
GOLLER: Nedim - Dk. 16 (1-0), Nedim - Dk. 34 penaltıdan (2-0), Bülent - Dk. 40 (3-0), Mustafa - Dk. 51 penaltıdan (4-0).

Hayri DUNDAR

FENERBAHÇE'nin umumiyetle yeni elemanlardan kurulan kadrosu dün Feriköy'ü 4 - 0 mağlûp etti.

Heyecandan uzak, zevksiz ve kalitesiz müsabakada, takdir edilebilecek yegâne hareket, sahanın en iyi adamı Nedim'in attığı ilk Fenerbahçe golü idi. Bunun haricinde gayesiz bir mücadele seyrettik diyebiliriz. Bilhassa oyunun ikinci yarısı seyircilere stadı terkettirecek kadar futboldan uzaktı...

Maçın ilk akınını Feriköy yaptı, fakat bunu devam ettiremedi. Fenerbahçe dakikalar ilerledikçe, rakip yarı sahada tehlikeli olmaya başladı.

16 ncı dakikada Mustafa'nın sağdan ortasını, kaleci Necdet çeldi. Geri dönen topu Nedim, çok güzel bir dömivole ile filelere gönderdi. Bunu takiben 34 üncü dakikada gene Nedim, penaltıdan ikinci ve 40 ıncı dakikada Bülent frikikten üçüncü golleri kaydettiler. Son golden bir dakika önce hakem, kendisine itiraz ettiği için Feriköy kaptanı Ahmet'i oyundan çıkardı.

Devamı Sa. 5, Sü. 3 de

Cezmi Or Kupası çok sönük geçiyor

Az bir seyirci ve bozuk pistlerde yapılan müsabakalarda sâdece Romen kadın atleti Maria Diti ile Koçak dikkati çekti

[ÖZKAN ŞAHIN]

Cezmi Or Kupası atletizm müsabakalarında 100 metreyi İtalyan Rabizzi kazanmıştır. Yukarda, İtalyan atleti birinci, Aydın Onur ikinci, Ferruh Uygur ise üçüncü olurlarken.. Müsabakalara bugün de saat 16.10 dan itibaren devam edilecektir.

ORHAN TÜREL

AZ bir seyirci önünde bozuk bir pist ve kulvarlar üzerinde dolaşan bir kaç İtalyan, Romen, Türk ve bir de numarasız Amerikan (!) atleti.

70-80 bin liranın heba olduğu Cezmi Or müsabakalarının ilk günkü derecelerine gelince:

Günün kahramanı, bizim erkeklere işte cirit böyle atılır diye mızrağı 54,86 ya savuran Maria Diti idi. Dünya üçüncüsü ve Balkan şampiyonu 50 metreyi hemen her defa aşan güzel stili ile ve mükemmel derecesi ile nazarı dikkati çekti. Günün hâdisesi ise, 100 metrede Rabizzi'nin ve Aydın'ın koşuya «faux-depart» ile girmeleri idi. Starterin nasıl olup da yarışı durdurmadığını kimse hattâ koşanlar dahi anlamadılar. Bir de 800 metre vardı ki emektar Koçak'ın favori Italyan ve son dakikada yarışa giren Bulgar Stoyanov'u geçmesiyle son buldu. Yarıştan sonra pisti öpen Koçak uzun uzun alkışlandı. Teknik neticeler:

ERKEKLER

100 Metre: 1 — Rabizzi (It.) 10.7, 2 — Aydın Onur 10.8, 3 — Ferruh Oygur 11.1

400 Engelli: 1 — Barberis (It.) 53.7, 2 — Fahir Özgüden 53.8, 3 — Aydın Tunalı 57.3

800 Metre: 1 — Ekrem Koçak 1.52.8, 2 — Stayanov (Bul.) 1.53.3, 3 — Baraldi (It.) 1.55.5

Gülle atma: — Grossi (It.) 14.63, 2 — M. Ali Aydede 14.36, 3 — Mustafa Maviengin 13.77

3000 Metre: 1 — Şükrü Saban 8.23.2, 2 — Erdanay Oflas 8.57.8, 3 — Panayot Lambridis 9.02.8

Uzun atlama: 1 — Yalçın Unsal 6.37, 2 — Nevzat Çelik 6.01, 3 — Turgut Meriç 6.01

Cirit atma: 1 — Bayram Kaya 56.76, 2 — İnal Magnet 54.28, 3 — Öztekin Unyay 50.80

KIZLAR

800 Metre: 1 — Gül Çıray 2.19.2,

Devamı Sa. 5, Sü. 1 de

Bugün beş şehirde 13 hazırlık maçı var

Millî lig takımlarının hazırlık maçları bugün de devam edecektir. Günün programı söyledir:

Fenerbahçe Stadı:
17.00 de F. Bahçe - Gençlerbirliği
Şeref Stadı:
15.00 de Beşiktaş (B) - Beyoğluspor
17.00 de Beşiktaş - Vefa
Bursa Atatürk Stadı:
17.15 de Galatasaray - Acarldman
Balıkesir'de:
Galatasaray (B) - Karagücü
Beykoz sahasında:
15.00 de Beykoz (B) - Taksim (B)
17.00 de Beykoz (A) - Taksim (A)
Beylerbeyi Sahasında:
15.00 de İst. Spor (B) - Beylerbeyi (B)
17.00 de İst. Spor (A) - Beylerbeyi (A)
İzmir Alsancak Stadında:
15.00 de Karşıyaka - Ülküspor
17.00 de Altınordu - Yeşildirek
Manisa'da:
İz. Spor - Manisa
Ödemiş'te:
Altay - Ödemiş

Balkan Kupası daha câzip bir şekil alıyor

Turnuaya, Yugoslav ikincisi de katılacak. Galatasaray'dan başka, F.Bahçe de kurucu sıfatiyle Kupada. Maçlar 15 Aralık'a kadar bitirilecek

BALKAN İkincileri İcra Komitesinin çalışmaları dün sona ermiştir. Toplantıda, Fenerbahçe'nin turnuanın kurucusu olması sebebiyle her sene şampiyonaya iştirâki kararlaştırılmıştır.

Bu sene Yugoslavya'nın da iştirâk edeceği turnuaya katılıp diğer milletleri temsil edecek takımlar şunlardır:

Fenerbahçe Galatasaray (Türkiye), Levski (Bulgar), Olimpiyakos (Yunan), Kızılyıldız (Yugoslavya), Bükreş Dinamo (Romanya), Tiran Dinamo (Arnavutluk)

15 Aralığa kadar bitirilmesi icra komitesi tarafından kararlaştırılan turnuada sadece orta hakemler deplâsman yapacaktır. Fenerbahçeliler bu tarihe kadar şu maçları oynıyacaklardır:

Istanbul'da 20 Ağustos: Fenerbahçe - Partizan, Braşol'da 22.10.1961: Fenerbahçe - Kızılbayrak, Tiran'da 30 Eylül: Partizan - Fenerbahçe.

KISA HABERLER

- **ISTANBUL** bölgesinin 1960 - 1961 mevsimi için vermiş olduğu serbest giriş kartlarının müddeti 9 Eylül Cumartesi günü sona erecektir.
- **BAKIRKÖY** Gençlik Kulübü tarafından tertiplenen Gürsel Kupası güreş müsabakaları bugün saat 17 de kulüp açıkhava sahasında yapılacaktır.
- **TÜRKIYE** kürek şampiyonası bugün saat 11 de Yunus - Kartal arasında yapılacaktır.
- **TÜRKIYE** bisiklet mukavemet birinciliği bugün muhtelif bölgelere mensup yüzden fazla bisikletçinin iştiraki ile Bursada yapılacaktır.
- Yarın başlayacak Istanbul Enternasyonal tenis turnuasının ilk gün programı şöyledir:

14.15: N. Bari - C. Özgenel
15.15: Blacklock - Türetcen
16.00: I. Pimental - M. Gençsoy
16.45: E. Mandarino - B. Beler
17.00: Tunca - Marten
1 Numaralı Saha:
15.15: Balling - Mergen
17.00: B. Demberg - S. Ulutürk
2 Numaralı Saha:
14.15: H. Telyan - Z. Kıpkızıl
15.15: E. Erki - B. Cevanşir
16.15: O. Kermen - H. Ayaz
17.00: Schuster - Süren

GENÇLER, ATİNA'DA İKİ REKOR KIRDI

ATINA, ÖZEL

Projektör ışığı altında başlayan Türkiye - Yunanistan gençler atletizm müsabakasının ilk gününde 400 metrede 49.6 yapan Gürkan Çevik'le, 3000 metreyi 8.48'de alan Mehmet Ay rekor kırmışlardır. 100 metreyi de Yalçın Akgün 11.1'le kazanmıştır.

Galatasaray dün Bursa Atatürk stadında Çeliksporla yaptığı hususi maçı rahatça 5-0 kazandı. Resimde, Galatasaray santrforu Talât'ın artistik bir kafa şutuyla attığı ikinci gol görülüyor. Bu golü, Ayhan'ın üç golü takip edecektir..

G.Saray, Çelikspor'u açık farkla yendi: 5-0

Zayıf rakipleri karşısında işi sıkı tutmayan Sarı-Kırmızılıların gollerini: Ayhan (3), Talât (2) attılar. İlk devre 1 – 0 bitti

GALATASARAY profesyonel futbol takımı şehrimizde yaptığı üçüncü hazırlık maçında da Çelikspor'u farklı yendi: 5 - 0.

İlk devreyi Ayhan'ın golü ile 1-0 galip bitiren Sarı - Kırmızılılar işi fazla sıkı tutsalardı çok zayıf rakipleri karşısında açık fark yapmaları işten bile olmayacaktı. Galatasarayın ikinci devrede gol sıralamasında, en büyük âmil Ç. Sporun durması oldu.

Sarı - Kırmızılıların ikinci yarıda 4 golün ikisini Talât, diğer ikisini de Ayhan attı ve maç da bu netice ile son buldu.

STAD: Atatürk
SEYIRCI: 500
HASILAT: 350
HAKEM: Sadi Calam (★★)
G. SARAY: Turgay (★★) [Bülent (★★)] - K. Ahmet (★★), B. Ahmet (★★★) - Erol (★★★), Bahri (★★★), Ali Ihsan (★) - Ilhan (★), Ayhan (★★★) [Selçuk (★)], Talât (★★★), Mete (★) [Ayhan (★★★)], Samim (★) [Niyazi (★)].
ÇELIKSPOR: Necati (★★★) - Mustafa (★), Sabahattin (★) - Yılmaz (★), Hikmet (★), Sinan (★★) - Çetin (★), Ali (★), Güner (★), Altav (★), Cengiz (★).
GOLLER: Ayhan - Dk. 8 (1-0), Talât - Dk. 52 (2-0), Talât - Dk. 58 (3-0), Ayhan - Dk. 70 (4-0), Ayhan - Dk. 80 (5-0).

Necati AKGÜN

BURSA'DAN BILDIRIYOR

K. Yaka, Yeşildirek'i hezimete uğrattı: 7-0

IZMIR, ÖZEL

Millî ligin yeni takımı Yeşildirek, Karşıyaka ile yaptığı hususi maçı 7-0 kaybetmiştir.

12. ve 32. dakikalarda Ogün'ün attığı gollerden sonra devre 2-0 kapanmış, ikinci devredeki golleri sıra ile Vural, Ogün, Vural, Mustafa ve Vural atmıştır.

METİN SPORTİNG'E KÂFİ GELDİ: 2-0

Şahâne gollerle Palermo'yu galip getiren millî futbolcumuz maçtan sonra ayakta alkışlandı

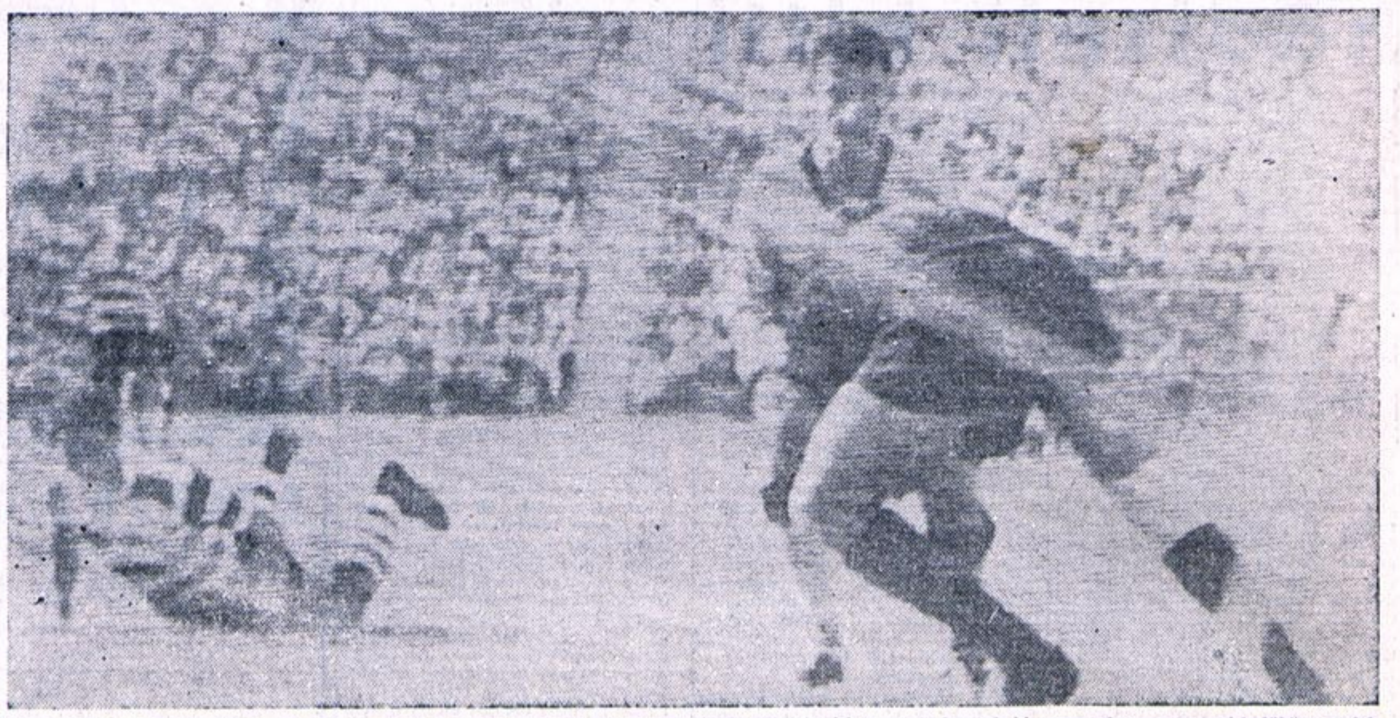

Milli futbolcumuz Metin Oktay, dün Palermo'nun Favorita stadında Sporting'le yapılan ilk hazırlık maçında başarılı bir oyun çıkarmış ve yeni kulübüne parlak bir galibiyet kazandırmıştır. Resimde Metin, Sporting'in milli kalecisi Carlos Gomez'i zorlarken görülüyor. [TELEFOTO - MİLLİYET: Palermo - Roma - İstanbul]

Palermo takımı dün kendi sahasında oynadığı hazırlık maçında Metin Oktay'ın attığı iki golle Portekiz'in Sporting takımını 2-0 yenmiştir. Resim, Metin'i Sporting kalesi önünde kafa şutu atarken gösteriyor. Metin'in önündeki futbolcu Palermo kaptanı solhaf Malavazzi'dir. [TELEFOTO - MİLLİYET: Palermo — Roma — İstanbul]

İki içten pas alamamasına rağmen Metin, başarılı idi

STAD: Favorita
SEYİRCİ: 25.000 (tahmini)
HAKEM: Lobello (★★)
PALERMO: Mattrel (★★★) - Sereni (★), Calvani (★★) - Ferri (★★), Ferrazi (★★), [Benedetti (★★)], Malavazzi (★★) - Fantini (★) Sardei (★★) [Mosca (★★)], Metin (★★★), Fernando (★★), Maestri (★★)
SPORTİNG: Carlos Gomez (★) - Hilario (★★), Lino (★★) - Diego (★★), Lucio (★★), Monterio (★★) - Geo (★★) Horatio (★★), Figueredo (★★) Mendes (★★), Julio (★★).
GOLLER: Metin Dk. 22 (1-0), Metin Dk. 72 (2-0).

Kahraman BAPÇUM
PALERMODAN BİLDİRİYOR

Maçın bitmesine 6 dakika kalmıştı. Portekiz ikincisi Sporting, İtalya'nın bu sene birinci kümeye geçmiş Palermo'suna 2-0 yenikti. Ve Palermo sağdan korner atıyordu.

Attılar korneri. Kısa düşen topu Fernando kafa ile kaleye doğru aşırdı. Tam kale ağzında Sporting kalecisi bloke ederken orada bitiveren Palermo santrforu şimşek gibi fırlayarak daldı. Yüklendi. Santrfor, kaleci ve top hep beraber yuvarlandılar. Santrfor yerinden kalkamadı. Oyun durdu. Sahada geniş ve yaygın bir uğultu var. Bir üzüntü, bir keder ifade eden uğultu bu. Yardımcı antrenör Bruno koşuyor. Takım kaptanı Malavazzi koşuyor. Başantrenör Remondini koşuyor. Santrfor yerde. Ve uğultu devam ediyor. Birden uğultuyu bastıran bir ses duyuldu. Canhıraş ve kuvvetli bir ses: «Acqua, Acqua». Takım kaptanı Malavazzi yerde yatan arkadaşını, hayır hayır kardeşini, ızdırap çekerken görmüş ve dayanamamıştı: Su, su diye haykırıyordu. Biraz sonra santrfor yerden kalkıyor, ağır ağır ilerliyor ortaya doğru. Alkışlar, alkışlar. Aradan 3 dakika geçtikten sonra aynı santrfor, biraz evvel ayakta duramayan santrfor ileri bir pas alıyor. Toparlanıyor. Yavaş, temkinli, ama tank gibi kuvvetli ve sağlam ilerliyor. Santrhafı geçip sağa kayıyor. Ve dayanıyor Allah ne verdiyse. Kaleci bu topu karşıladı ama... İşte asıl kıyamet bu şuttan sonra kopuyor. Sicilya'nın Palermo şehrinin Belediye stadında. Şimdi seyirci gayet açık bir ismi tempo ile haykırıyor: Metin, Metin..

Ve aynı stadın gazetecilere ayrılmış tribününde bir kaç Türk gazetecisi göz yaşlarını birbirlerinden gizleyerek âsaplarına hâkim olmaya çalışıyorlar. İkinci kümeden yeni gelmiş Palermo, Portekiz'in şöhretli ikincisini 2-0 yenmiş durumda. Biraz sonra maç bitecek ve 7 sinden 70 şine ka-

Devamı Sa. 5, Sü. 3 de

Milliyet SPOR

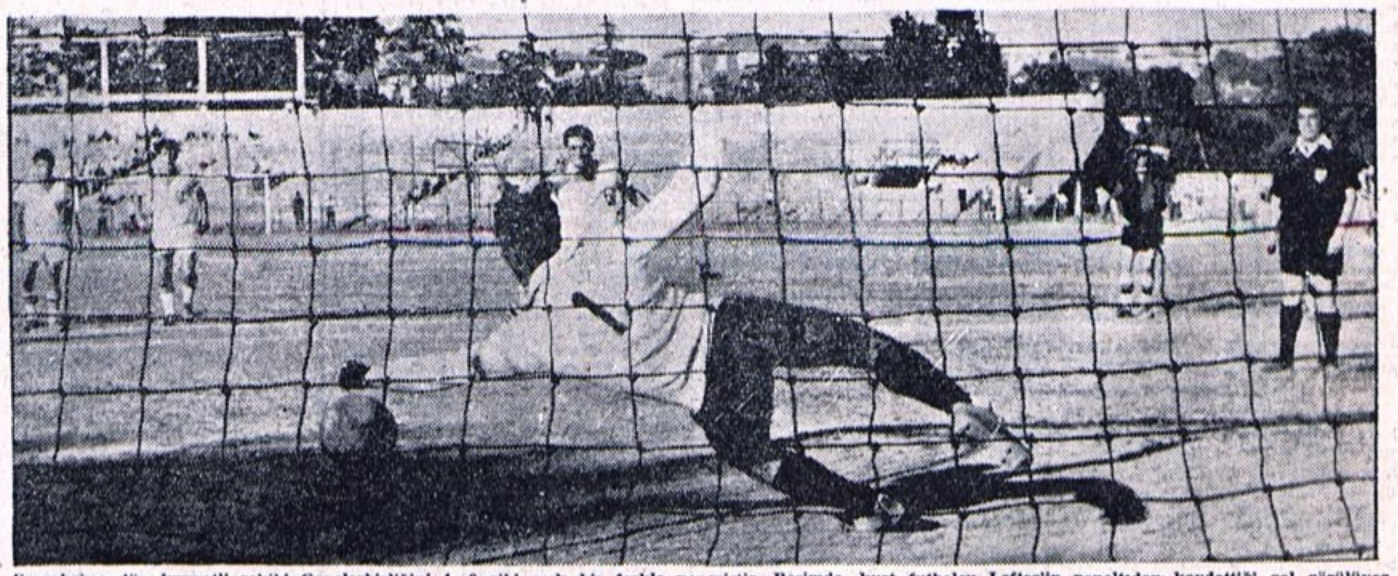

Fenerbahçe dün kuvvetli rakibi Gençlerbirliğini 4 - 0 gibi açık bir farkla yenmiştir. Resimde, kurt futbolcu Lefter'in penaltıdan kaydettiği gol görülüyor.

"Cezmi Or„ Kupası üç rekorla kapandı

Alman atletlerden Lehnertz sırıkla 4.40 metreyi rahatça aşarken Kaiser 200 metrede 21.2 yaptı

Dün yapılan Cezmi Or Atletizm müsabakalarında sırıkla yüksek atlamada Alman şampiyonu Lehnertz 4.40'ı aşarken görülmektedir.

XVI. Enternasyonal Cezmi Or Kupası atletizm yarışmaları dün iki müsabaka ve bir stad rekoru ile sona ermiştir.

Sırıkla yüksek atlamada Alman atleti Lehnertz 4 metre 40 santimi büyük bir rahatlıkla aşarken, 200 metrede Alman Kaiser 21.2 ve disk atmada Bulgar Gurov 51.92 lik dereceleri ile müsabaka rekorlarını kırmışlardır. Müsabakaların teknik neticeleri şöyledir:

Erkekler:

110 engelli: 1 — Klaus Gerbig (Alm.) 15.3, 2 — Aydın Tunalı 15.9, 3 — Hikmet Kandeydi 16.7

200 metre: 1 — Kaiser (Alm.) 21.2, 2 — Rabizzi (It.) 22.1, 3 — Ferruh Uygur 22.4

1500 metre: 1 — Stayanov (Bul.) 4.03.1, 2 — Cahit Onel 4.03.2, 3 — Baraldi (It.) 4.03.6

3 adım atlama: 1 — Orhan Altan 14.08, 2 — Aşkın Tuna 13.99

Disk atma: 1 — Gurov (Bul.) 51.92, 2 — Grossi (It.) 49.03, 3 — Omer Çakır 44 79.

Sırıkla yüksek atlama: 1 — Lehnerzt (Alm.) 4.40, 2 — Viçeropulos 3.85, 3 — Işıl Ozışık 3.75

5000 metre: 1 — Şükrü Saban 14.34.6, 2 — Lambridis 15.53.4

Çekiç atma: 1 — Yakovidis 47.61, 2 — Seyhan Alpaslan 40.00, 3 — Oztekin Unyay 39.68

Yüksek atlama: 1 — Yıldıray Pağda 1.90, 2 — Grigorov (Bul.) 1.35, 3 — Erdal Akkan 1.80

400 metre: 1 — Kaiser (Alm.) 48, 2 — Barberiz (It.) 48.4, 3 — Fahir Ozgüden 50.3

4X100: 1 — Karma takım (Barberiz, Rabizzi, Gerbig, Stayanov) 43.6, 2 — Universite takımı (Ferruh, Ahmet, Aydın, Aydın) 43.9

Kızlar:

200 metre: 1 — Ulkü Okay 27.8, 2 — Malama Hamlacı 29

Uzun atlama: 1 — Aycan Onel 4.73, 2 — Malama Hamlacı 4.39

Disk atma: 1 — Liu Manoliu (Rumen) 53.27, 2 — Catarama Olimpia (Rumen) 50.81

80 engelli: 1 — Canel Konvur 12.7, 2 — Bilge Şoran 15.5

F. Bahçe G. Birliğini farklı mağlûp etti

Sarı - Lâcivertliler Ankara'nın iddialı takımı karşısında geçen haftaya nazaran daha anlaşmış gözüktüler. Golleri Lefter, Nedim, Ergun ve Özer attılar

STAD: Fenerbahçe
SEYİRCİ: 13.000 kişi (tahmini)
HASILAT: 40.000 Lira (tahmini)
HAKEMLER: Faruk Talû (★★★) Doğan Babacan (★★), Abdülfeth Çalışkan (★★)
FENERBAHÇE: Şükrü (★★) - Atillâ (★★), Özcan (★★) - Necati (★★) [Aydoğan (★)] Naci (★), Kadri (★★★) - Hilmi (★), Ergun (★★★), özer (★★), Nedim (★★), Lefter (★★) [Yüksel (★★)]
G. BİRLİĞİ: Doğan (★) - Cumali (★), Burhan (★) - Oral (★★), İhsan (★), Tugay (★) - Gürkan (★★), özkan (★), Temel (★), [Tevfik (★★)], Orhan (★), Oktay (★★).
GOLLER: Lefter Dk. 29 (penaltıdan) (1-0), Nedim Dk. 31 (2-0), Ergun Dk. 65 (3-0), Özer Dk. 77 (4-0)

DOĞAN ŞENER

GENÇLERBİRLİĞİNİ geçen sene hiç olmazsa bir kerre seyredenler, dünkü maçda Fenerbahçeden nasıl olup da 4 gol birden yediğine hayret edeceklerdir.

Hemen ilâve edelim, Gençlerbirliğinin defanstaki zaaflarını, Fenerbahçe'nin hücumdaki maharetini gördükten sonra neticenin Gençler hesabına iyi kapandığına kanaat getirmek lâzımdır. Ya, Kadri'nin bir Giyomteli ustalığı ile attığı pasları Sarı - Lâcivertli forvet daha iyi değerlendirebilseydi...

Evvelâ, Fenerbahçe'nin geçen haftaya nazaran daha derli toplu bir oyun

Devamı Sa. 5, Sü. 1 de

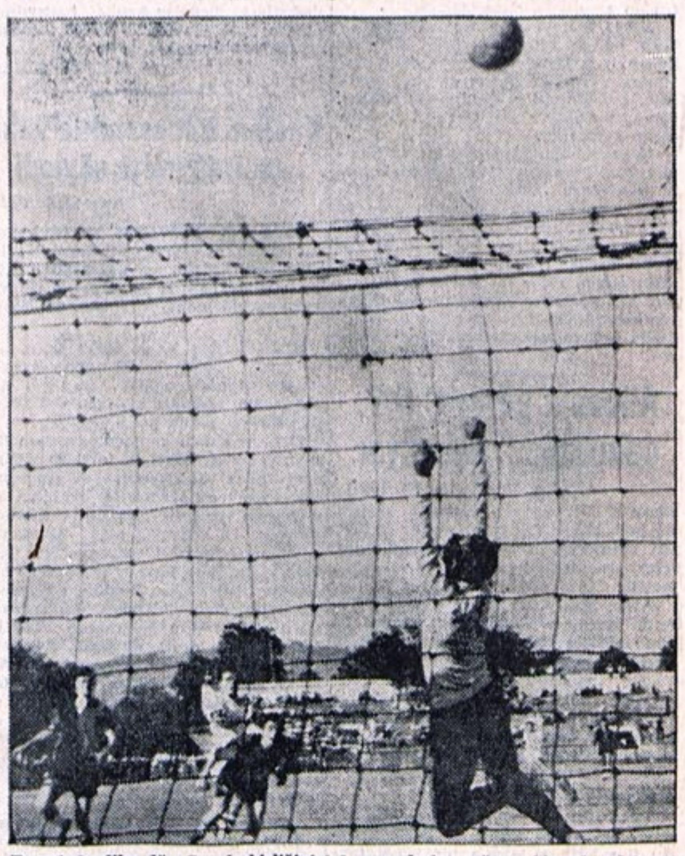

Fenerbahçeliler dün Gençlerbirliğine 4-0 yenmelerine rağmen bir çok gol fırsatı kaçırmışlardır. Resimde, Ergun'un tehlikeli bir şutunu kaleci Doğan kurtarırken.

[MİLLİYET]

Beşiktaş - Vefa karşılaşmasında K. Ahmet iyi bir oyun çıkarmıştır. Resimde, Ahmet'in bir atağını kaleci önlemeğe çalışırken

Beşiktaş, Vefayı dün çok güç yendi: 1-0

Yeşil - Beyazlıların inatçı ve azimli müdafaası Siyah - Beyazlılara ikinci bir gol fırsatı vermedi

STAD: Şeref
SEYİRCİ: 4.000 kişi (Tahmini)
HASILAT: 13.000 T.L. (Tahmini)
HAKEMLER: Sedat Özselçuk (★★), Zeki Özcan (★★), Zeki Gürkan (★★).
BEŞİKTAŞ: Necmi (★★★) - Önder (★★★), Münir (★★★) - Tuncay (★★), Süreyya (★★), Kaya (★★) - Arif (★), Güven (★) [Erdoğan (★)], Şenol (★), Birol (★★), Ahmet (★★).
VEFA: Altay (★★) - Nedim (★★★), Hamdi (★★) - Yavuz (★★), Nejat (★★★), Mürvet (★) [Nuri - Eşref (?)] - İbrahim (★★), Kemal (★★), Enver (★★), Mustafa (★★), Vahdet (★).
GOL: Arif - Dk. 28 (1-0).

Hayri DÜNDAR

BEŞİKTAŞ dün, canlı ve süratli rakibi Vefa karşısında galibiyeti güç kurtardı: 1-0

Siyah - Beyazlılar, rakiplerinin azimli oyununa rağmen belki de skoru yükseltebilirlerdi. Forvet elemanlarının topla fazlaca oynamaları ve pozisyonları kaybetmeleri, müsait fırsatların heba olmasına vesile oldu. Müdafaa vazifesini fazlası ile yaptı.

Vefa için söylenecek en iyi söz, mücadeleci, seri ve hırslı bir takım havası taşıdığıdır.

[MİLLİYET]

Beşiktaş dün Vefa'yı 1-0 yenmiştir. Resimde, Şenol'un kafa vuruşunu rakip müdafiler seyrederken görülmektedir.

P. BALLING

B. MARTEN

Tenis Turnuası bugün başlıyor

Brezilya, Avusturya, Danimarka, İngiltere ve İspanyol şampiyonlarının katılacağı müsabaka 14.15 te

16. İSTANBUL Enternasyonal Tenis Turnuası bugün saat 14 te TED Kulübü kortlarında başlayacaktır.

Mandarino (Brezilya), Scuhuster (Avusturya), Balling (Danimarka), Blacklock (İngiltere), Marten (İspanyol) şampiyonlarının iştirâk edeceği turnuanın zevkli ve çekişmeli geçeceği tahmin edilmektedir. Şöhretli tenisçiler dün sabah saat 10 da TED Kulübü kortlarında antrenman yapmışlardır.

Bugünkü müsabakaların programı şu şekildedir:

Santr-Kort:

14.15: N. Bari — O. özgenel, 15.15: Blacklock - Türetcan, 16.00: I. Pimental - M. Gençsoy, 16.45: E. Mandarino - B. Beler, 17.00: Tunca - Marten

1 Numaralı saha:

15.15: Balling - Mergen, 17.00: B. Demberg - S. Ulutürk.

2 Numaralı saha:

14.15: H. Telyan - Z. Kıpkızıl, 15.15: E. Erki - B. Cevanşir, 16.15: O. Kermen - H. Ayaz, 17.00: Scuhuster - Süren.

G. Saray, Bursa'da Acar'a 6-1 galip

GALATASARAY, Bursa'daki son maçını dün Acaridman ile oynadı ve 6-1 gibi açık bir skorla galip geldi.

İlk on beş dakikası Acaridman'ın hakimiyeti altında geçen müsabaka, 16. dakikadan itibaren Sarı - Kırmızılılar canlanıverdiler. 17. dakikada Mete, 25. dakikada İlhan, 28. dakikada Talât, 35. dakikada Ayhan ve 38. dakikada da yine Talât'ın attığı gollerle Galatasaray devreyi 5-0 önde bitirdi.

Karşılaşmanın ikinci yarısında Sarı - Kırmızılıların yine durgunlaştığı göze çarpıyordu. Nitekim 71. dakikanın dolduğu bir sırada Turgut kafa ile Acar'ın şeref sayısını kaydetti. Oyunun bitmesine 8 dakika kala da Ayhan gol adedini altıya çıkardı ve maç Sarı - Kırmızılıların 6-1 galibiyeti ile sona erdi.

G. SARAY «B» TAKIMI DA 6 - 1 GALİP

Balıkesir Karagücü ile dün bir karşılaşma yapan Galatasaray «B» takımı, rakibini 6-1 mağlûp etmiştir. Müsabakanın birinci devresi 1-1 berabere neticelenmiştir.

STAD: Atatürk
SEYİRCİ: 2000 (tahmini)
HASILAT: 4000 (tahmini)
HAKEMLER: Raşit Uysal (★★) - Selçuk Nayman (★★) - Sadi Calan (★★)
GALATASARAY: Turgay (★★) [Orhan (★)] - Candemir (★★), K. Ahmet (★★) - A. İhsan (★), Bahri (★★), B. Ahmet (★) - İlhan (★★) Selçuk (★), Talât (★★★), Ayhan (★★★), Mete (★), [Samim (★)].
ACARİDMAN: Cemil (★) - Erhan (★★), Merdan (★★) - Metin (★), Mustafa (★★), K. İsmet (★) - Nihat (★), Mehmet (★), Hulûsi (★★), Turgut (★★), Ergun (★)
GOLLER: Mete Dk. 17 (1-0), İlhan Dk. 25 (2-0), Talât Dk. 28 (3-0), Ayhan Dk. 35 (4-0), Talât Dk. 38 (5-0), Turgut Dk. 71 (5-1), Ayhan Dk. 82 (6-1)

Necati AKGÜN
Bursa'dan bildiriyor

1962-63te ikinci lig kurulacak

İzmir'deki basın toplantısında Silâhçılar, ayrıca yeni spor kanunu tasarısının yakında Meclisten çıkacağını açıkladı

Esen KAFTAN

İZMİR'DEN BİLDİRİYOR

DÜN İzmir'de basın toplantısı yapan Beden Terbiyesi Umum Müdürü Bekir Silâhçıalr, millî ligin önümüzdeki sezonda 18 takımla oynanacağını açıklamış ve «1962 - 63 szeonundan itibaren ikinci deplâsmanlı lig maçları başlayacaktır» demiştir.

Silâh altında bulunan profesyonel futbolcuların kendi takımlarında oynayabilmelerini temin maksadiyle yarın Millî Savunma Bakanı ile görüşeceğini söyleyen Silâhçılar, yeni Beden Terbiyesi kanun tasarısının, seçimlerden önce Kurucu Mecliste kanunlaşacağını bildirmiştir.

İZMİR KULÜPLERİNİN SİLÂÇILAR'A TEKLİFİ

Beden Terbiyesi Umum Müdürü Bekir Silâhçılar, İzmir kulüpleri temsilcileri ile bir toplantı yapmıştır. Umum Müdürlükten muhtelif temennilerde bulunan temsilciler, bu arada hakem mevzuuna temas etmiş ve millî lig maçlarını idare eden hakemlerin masraflarının da Spor - Totodan karşılanması yolunda teklifte bulunmuşlardır.

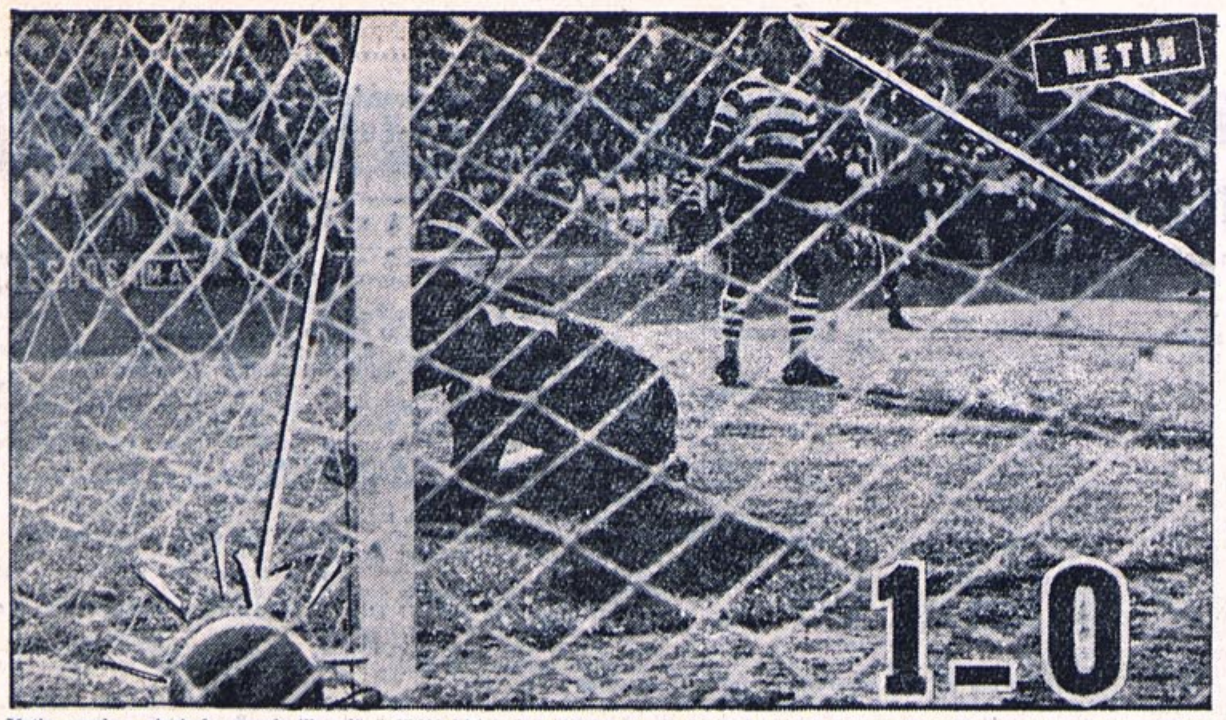

Metin, pembe - siyah formasıyla ilk golünü 25.000 kişi önünde böyle attı. 22. dakikada solaçık Sardei'den aldığı pasla dalan Palermo santrforu topa balyoz şiddetinde vurdu. Yukarda, top Sporting filelerine takılmış vaziyette. Kaleci Karlos Gomez yerde, solbek Morato şaşkın, pası veren Sardei ellerini açarak santraya koşuyor. [PALERMO — HUSUSÎ]

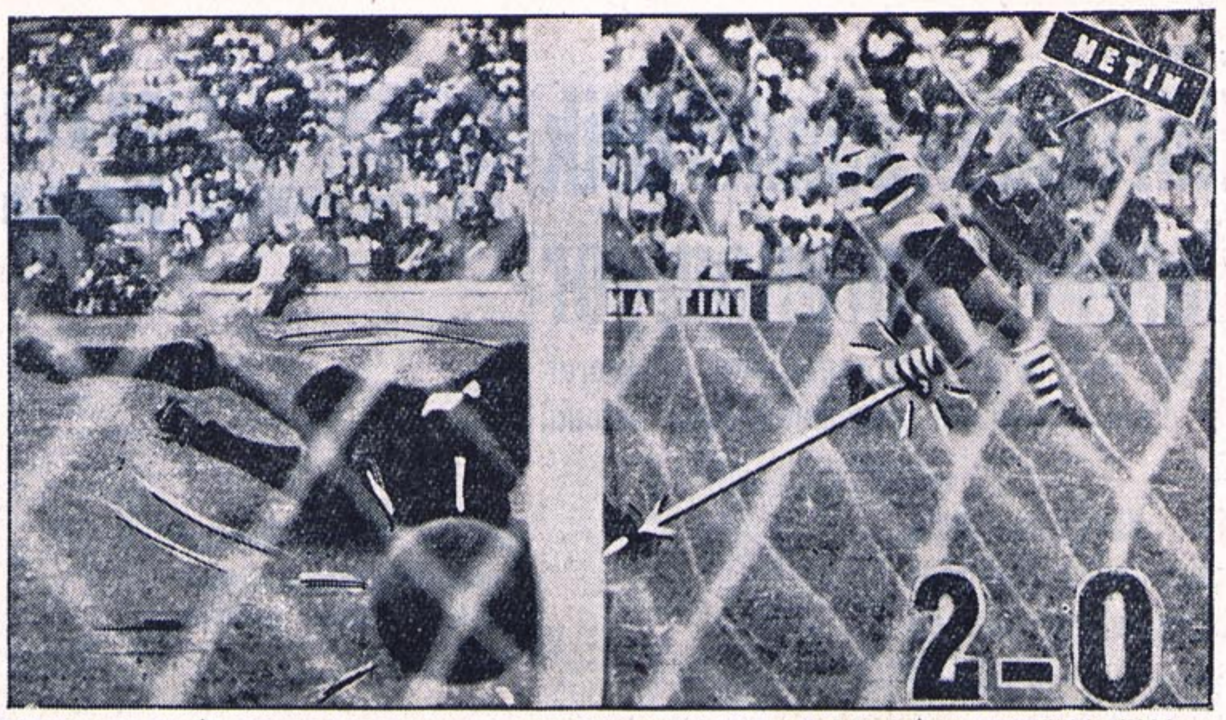

Ve Metin'in zafer golü. İkinci devrede fırtına gibi oyunuyla kalbleri fetheden Türk santrforu 32. dakikada İtalyan gazetecilerinin tâbiriyle şarapnel gibi bir şut patlattı. Malavasi - Maestri kombinezonu ile sola kayan Metin, Mendes'i geçerek kaleye çapraz vaziyette sol bombasını yerleştirdi. Resimde, meşin yuvarlak kaleye girerken görülüyor. [PALERMO — HUSUSÎ]

Metin, İtalya'da günün adamı...

Corriere dello Sport, 27 Ağustosta başlayacak Millî Ligde Law, Metin ve Sormani'nin söz sahibi olacağını yazıyor

Palermo seyircisini en çok üzüntüye sevkeden hâdise, maçın bitmesine 7 dakika kala vukua geldi. Üçüncü bir gol için yırtınan Metin'in Sporting kalesine yüklenişi sırasında üç oyuncunun yere serildiği görüldü. En altta kalan Metin baygınlık geçirdi. Yukarda, Remondini ve doktor Muro, Metin'i ayağa kaldırırken. [PALERMO — HUSUSÎ]

LA FOLLA HA TROVATO IL SUO IDOLO

La vittoria si chiama Metin

İsmi Metin olan zafer Maçtan sonra «Halk, ilâhını buldu» başlıklı yazısında, ismi Metin olan zaferden bahseden «Sicilya gazetesi» Metin hakkında şunları yazmıştır: «Palermo, ümit verici ve esaslı bir galibiyet alırken, halk ilâh futbolcusunu buldu. İki şaheser gol atan ve fevkalâde hareketleriyle pırıl pırıl parlayan bu futbolcunun isminin Metin olduğunu söylemek bile lüzumsuz. İlk 20 dakika tutuk oynayan Türk santrfóru, ilk golü attıktan sonra sahada hakikaten bir resital verdi. Tahmin edilmeyecek kadar kuvvetli şutlara sahip futbolcuya halk çılgınca "Metin, Metin» diye hep bir ağızdan tempo tuttu...»

Palermo, dün tam kadrosuyla Napoli'ye giderken Millî futbolcumuz "Bu hafta daha iyi oynayacağım,, dedi

Kahraman BAPÇUM

ROMA'dan bildiriyor

Pazar günü Sporting'e attığı iki golle bütün Sicilya adasının kalbini fetheden Metin, İtalya'da «günün adamı» olmuştur.

İtalyanın en büyük spor gazetesi olan Corriere dello Sport **«27 Ağustostaki büyük randevuya hazırlık»** başlığı altında büyük bir heyecanla beklenen İtalya ligine 10 gün kala üç futbolcunun şampiyonada büyük rol oynayacağını yazmaktadır. Palermolu Metin, Torinolu **Dennis Law** ve Mantovalı **Sormani**'nin resimlerini basan gazete **«Bu futbolcular yeni mevsimde hâdiseler yaratacaktır»** demektedir.

Haftalık meşhur Calcio İllustrato mecmuası ise Metin'in bir resmini basmış ve **«Palermonun yeni transferi kendini gösterdi. Bununla beraber hakikî değerini görmek için lig maçlarının başlamasını beklemek lâzımgelecek»** diye yazmıştır.

PALERMO TAKIMI NAPOLİ'DE

Pazar gecesi Napolide Napoli ile yapacağı hazırlık maçı için Palermo takımı dün uçakla Palermo'dan ayrılmıştır. Maç gününe kadar her gün antrenman yapacak olan Palermolular 21 Ağustos Pazartesi günü trenle Bologna'ya hareket edecek ve şehir civarındaki **Casalechio**'da kampa gireceklerdir.

Metin için burada umumî kanaat, esas imtihanı Bolognanın meşhur santrhafı **Janich**'e karşı vereceği merkezindedir. Bilindiği gibi Palermo İtalya ligindeki ilk resmî maçını 27 Ağustosta Bolognaya karşı oynayacaktır.

METİN «MORALMAN İYİYİM...» DEDİ

İtalyan gazetelerine verdiği beyanatta iki gol atmasının mühim olmadığını, form durumunu daha iyi seviyeye getireceğini söyleyen Metin, **«Moralim düzeldi. Artık kendime güveniyorum. Bunda beni teşvik eden takım arkadaşlarımın ve Sicilya halkının büyük tesiri oldu. Şimdi kendimi çok iyi hissediyorum. Napolide daha iyi oynayacağım»** demiştir.

G. SARAY 300.000 LİRAYI 21 AĞUSTOS GÜNÜ BANKADAN ALIYOR

Galatasaray kulübü Metin'in transfer ücreti olan 300 bin lirayı 21 Ağustos Pazartesi akşamı Banca Commerciale İtaliana'dan alacaktır.

☆

Şeref, Saragossa'da antrenman yapıyor

Menecer Şükrü Gülesin, Fenerbahçeli Şeref Has'ın Saragossa şehrinde bulunduğunu ve yeni kulübünün idmanlarına iştirak ederek İspanya futbol şampiyonasına hazırlandığını açıklamıştır.

Gülesin, dün Roma'ya gelmiş ve Fenerbahçe kulübü tarafından gönderilen şartlı bonservisi almıştır. Fenerbahçe kulübünün şartları hakkında menecer Gülesin, şunları söylemiştir: **«Fenerbahçe kulübü Şeref'in alacağı transfer ücretinin 10 bin dolarını**

Devamı Sa. 5, Sü. 2 de

Maçtan sonra herkes neş'eli idi. 2-0'ın sevincini Metin de takım arkadaşlarıyla paylaştı. Yukarda Metin, Benedetti ile bilek güreşi yapıyor. Benedetti'nin yanındaki, arkadaşımız Kahraman Bapçum'dur. [PALERMO — HUSUSÎ]

İtalyan gazetelerinin «Kolay gollerle mücehhez» diye bahsettiği Palermo'nun yeni forveti: soldan itibaren Fantini, Fernando, Metin, Sardei ve Maestri. [PALERMO — HUSUSÎ]

☆

Fenerbahçe Lazio'dan Can için 17.000 dolar İsteyecek

CAN Bartu Cuma sabahı 8.05 te Pan-American uçağı ile Roma'ya hareket edecektir.

Dün toplanan Fenerbahçe İdare heyeti Can, Lazio'dan 50 bin dolara kadar transfer ücreti aldığı takdirde, kendisinden 17 bin dolar, 50 bin dolardan fazla ücret aldığı takdirde ise, yüzde otuzunun alınmasını bonservis bedeli olarak kararlaştırmıştır.

İdare heyeti, Can'ın bonservisini bugün Futbol Federasyonuna tasdik ettirecek ve millî futbolcu ile birlikte İtalya'ya gidecek olan umumî kaptan Fikret Kırcan'a teslim edecektir. Sarı _ Lâcivertli idareciler ayrıca Lazio kulübünden resmî vesaik de istemişlerdir.

Dünkü Fenerbahçe antrenmanına katılan Can **«Sekiz, on kilo zayıfladım ve forma girdim»** demiştir. Can yarın da antrenman yapacaktır.

Millî futbolcu, Pazar gecesi Roma'da yapılacak maçta Lazio takımında Bologna'ya karşı oynayacaktır. Bir malî kriz geçiren Lazio kulübü Can'ı hangi kulübe satacağını tesbit etmemiştir.

F. BAHÇE, AMERİKA'YA DÂVET EDİLDİ

Fenerbahçe profesyonel takımı, muhtelif karşılaşmalar yapmak üzere New-York Enternasyonal Turnuası organizatörü Cook tarafından Amerika'ya davet edilmiştir. İdare heyeti, teklifi prensip olarak kabul etmiştir.

Diğer taraftan Pakistan ve İran'a da devre arasında gidilmesi kararlaştırılmıştır.

Ali İhsan için karar Salı günü verilecek

Transfer İhtilâfları Komitesi, dün toplanarak Galatasaraya geçen Kasımpaşalı Ali İhsan'ın durumunu müzakere etmiştir. Komite, toplantıya davet ettiği Kasımpaşa kulübü ikinci reisinden, Ali İhsan'a askerliği müddetince verilen paralara ait vesika olup olmadığını sormuştur. İkinci reisin, futbolcunun aldığı paraların bordrolarında mevcut olduğunu söylemesi üzerine ,toplantısını tatil eden Komite, kararı Salı gününe bırakmıştır.

MİLLÎ KADROLAR 3 Eylûl'de açıklanıyor

24 eylûlde Romanya ile karşılaşacak olan A takımımızı Sandro Puppo, B takımımızı ise Görkey çalıştıracak

24 EYLÜLDE Romanya ile karşılaşacak olan «A» ve «B» millî takım namzetleri 3 Eylül Pazar akşamı Teknik Komite tarafından ilân edilecektir.

Millî namzetler ilk antrenmanlarını 5 Eylül Salı günü Mithatpaşa stadında yapacaklardır. «A» millî namzetlerini Sandro Puppo, «B» millî takım namzetlerini ise Şeref Görkey çalıştıracaktır.

Her hafta Salı günü yapılacak olan çalışmalar, kollektif oyun şeklinde olacaktır. Kulüplerinde antrenman yapamayan asker futbolcular ise fizik çalışmasına tâbi tutulacaktır.

Teknik Komite, 3 Eylül Pazar akşamına kadar kulüplerin resmî, hususî ve antrenman maçlarını takip edecektir. Nihaî kadroların tesbitini müteakip de her iki Millî takım, yeri sonradan tesbit edilecek bir mahalde kampa alınacaktır.

Teknik Komitenin Pazartesi akşamı Federasyon bürosunda yaptığı toplantıda As Başkan **Fevzi Uman, Fikret Arıcan, Saim Kaur** ve antrenör **Sandro Puppo** bulunmuş, «B» millî takım antrenörü **Şeref Görkey** ise seyahatte olduğundan toplantıya iştirâk etmemiştir.

21 Ağustos Pazartesi akşamı 18.30 da Federasyon bürosunda ikinci toplantısını yapacak olan Teknik Komite'nin sekreterliğine Saim Kaur getirilmiştir.

F. Bahçe, Partizan maçına, Millî Lig tertibiyle çıkacak

Fenerbahçenin millî lig tertibi Pazar günü Partizan'la yapılacak olan Balkan İkincileri Kupası maçında denenecektir.

Umumî Kaptan Fikret Kırcan, «Yeni mevsim çalışmalarımıza hızla devam ediyoruz. Bugüne kadar yaptığımız idman ve hazırlık maçlarının neticelerinden memnunuz. Sıra millî lige iştirak edecek nihaî kadronun denemesine gelmiştir. Partizanla yapacağımız müsabakaya bu bakımdan da büyük ehemmiyet veriyoruz» demiştir.

Arnavutluk ikincisi Partizan takımı yarın sabah Litva gemisiyle şehrimize gelecek ve Suadiyede kampa girecektir.

Fenerbahçe - Partizan maçını idare edecek üç Bulgar hakemi dün şehrimize gelmiştir.

Sıtkı Ulay «Silâhçılar isterse ayrılabilir» dedi

ANKARA, ÖZEL

Beden Terbiyesi Umum Müdürü Bekir Silâhçılar'ın, vazifesinden affedileceği hususunda çıkan bâzı şayialar üzerine, kendisi ile konuştuğumuz Devlet Bakanı Sıtkı Ulay «Böyle birşeyin olmayacağını tahmin ederim. Ama, kendisi isterse ayrılır» demiştir.

Hâlen Umum Müdürlük ve ek görev olarak Futbol Federasyonu Başkanlığı yapan Bekir Silâhçıların ise, istifaya niyetli olmadığı öğrenilmiştir.

Bu hafta Cumartesi günü Karşıyaka, Pazar günü de İzmirspor ile iki karşılaşma yapacak olan Beşiktaşlılar dün kendi stadlarında haftanın ilk çalışmasını yapmışlardır. Resimde, Siyah Beyazlılar antrenmandan önce antrenör Kutik'in verdiği izahatı dinlerken görülmektedirler.

Galatasaray takımı, Cumartesi günü Hapoel Hayfa ile yapacağı maç için dün Ali Sami Yen stadında bir çalışma yapmıştır. Resimde, Sarı - Kırmızılıların çalışması görülüyor.

G. Saray, bu hafta Hapoel karşısında

Beşiktaş yarın İzmir'e gidiyor. Karagümrük ilk hazırlık maçını Eyüp ile oynayacak

GALATASARAY ile Cumartesi ve Pazar günleri iki karşılaşma yapacak olan İsrail'in Hapoel Hayfa takımı, yarın İstanbul'a gelecektir. Mithatpaşa stadında oynanacak maçlar için hazırlanan Galatasaray, dün Ali Sami Yen stadında bir antrenman yapmıştır. F. Bahçe, Galatasaray, Karagümrük ve İstanbulspor kulüpleri dörtlü turnua için toplanmışlardır.

BEŞİKTAŞ YARIN İZMİR'E GİDİYOR

İzmir'de iki karşılaşma yapacak olan Beşiktaş profesyonel takımı bugün saat 20 de vapurla şehrimizden ayrılacaktır. Siyah - Beyazlılar Cuma günü Çanakkalede kalacaklardır. Beşiktaşlılar ilk karşılaşmalarını Cumartesi günü Karşıyaka ile yapacaklar ve Pazara da İzmirspor ile oynayacaklardır.

KARAGÜMRÜK İLK MAÇINI YAPIYOR

Transferde en az para harcayan kulüplerden biri olan Karagümrük, yeni mevsimdeki ilk hazırlık maçını, Pazar günü Eyüp sahasında, mahallî ligden Eyüp ile yapacaktır. Kırmızı - Siyahlıların «B» kadrosu da aynı gün ve aynı sahada amatör kümeden Rami ile karşılaşacaktır.

Millî ligin diğer takımları İstanbulspor, Vefa ve Kasımpaşa bu hafta için henüz kendilerine birer rakip bulamamışlardır.

Bir gün evvel Alpullu'da kampa çekilmiş bulunan Feriköy, yarın Alpullu takımı ile bir antrenman maçı yapacaktır. Feriköyün kampı 13 gün devam edecektir.

Beykoz takımının ise bu haftaki rakipleri, Galata ve Anadoludur.

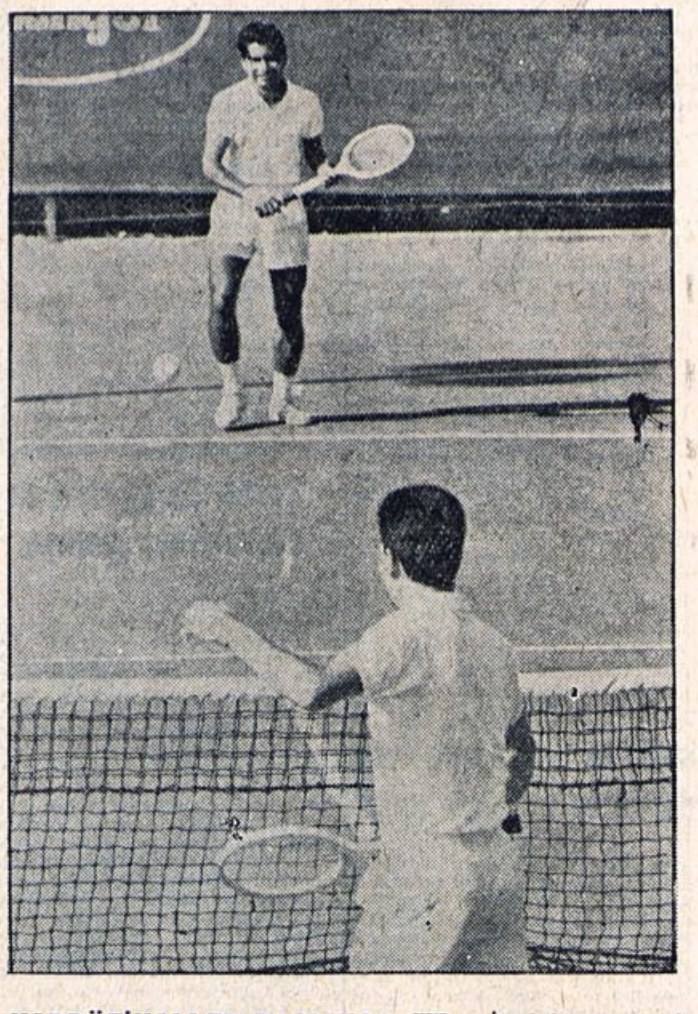

KARDÖFİNALLER BAŞLIYOR XVI ncı İstanbul Enternasyonal Tenis Turnuasının ikinci günü de çok sönük geçmiştir. Sadece Nazmi Bari, Avustralyalı şöhretli rakibi Newcombe karşısında çok iyi bir maç çıkarmış ve 3 sette 4/6, 6/4, 6/3 yenilmiştir. Resimde, Sariano, Hindli Ali müsabakasından bir an. Sariano maçı 6/1, 3/6, 6/1 kazanmıştır. Kardöfinaller bugün saat 14 ten itibaren başlayacaktır.

BU HAFTA BAŞLIYOR

1961-62 yılının ilk lig maçını Karagümrük ile İ. Spor oynayacak

1961/62 devresi millî lig'i 26 Ağustos Cumartesi günü İstanbul'da İstanbulspor - Karagümrük, Fenerbahçe - Kasımpaşa, İzmir'de ise Altay - Altınordu maçlarıyla başlayacaktır.

Fikstüre göre, Pazar günü şehrimizde Vefa - Feriköy, Beşiktaş - Beykoz, Ankara'da Ankaragücü - PTT, İzmir'de de Göztepe - İzmirspor karşılaşacaklardır.

19 hafta devam edecek olan millî ligin ilk devresi 14 Ocak 962 tarihinde Karagümrük - Yeşildirek, Fenerbahçe - Feriköy ve Ankaragücü - Şekerhilâl maçlariyle sona erecektir.

Millî ligin üçüncü yıl müsabakalarına da geçen yıllarda olduğu gibi 20 takım iştirak etmektedir. Sâdece kümede Adana Demirspor'un yerini İstanbul'dan Yeşildirek almıştır.

Millî lig maçlarının ikinci devresinin Mithatpaşa stadının ışıklandırılmasından sonra gece yapılması muhtemeldir.

26.000 kişilik ilâve tribünün ise bu seneki müsabakalara yetiştirilmesi şüpheli görülmektedir.

MAÇ SAATLERİ TESBİT EDİLDİ

Dün Bölgede toplanan Tertip Komitesi bu hafta oynanacak olan Millî Lig maçlarının saatlerini 15 ve 17 olarak tesbit etmiştir.

Komite âzâları maç biletlerinin kulüpler tarafından tevzi edilmesine ve karaborsanın önlenmesi için bir takım tedbirler alınmasına karar vermiştir.

UMUM MÜDÜR, KULÜPLERE DÜN TÂMİM GÖNDERDİ

Beden Terbiyesi Umum Müdürü Bekir Silâhçılar dün bütün millî lig kulüplerine birer yazı göndermiştir.

Onbir maddelik tâmimde stada maçları olan kulüplerin üç idarecisinin alınacağı, Tertip Komitesine Federasyon âzâlarından birinin başkanlık edeceği, maç listeleri ve lisansların müsabakadan yarım saat evvel saha komiserine verileceği hususları bildirilmiştir.

İstanbul Atletizm Şampiyonası, dün Mithatpaşa stadında başlamıştır. Resimde, 1.70 lik derece ile birinci gelen Erdal Akkan, çıtayı aşarken görülmektedir.

Can'ın Satılacağı Kulüp Belli değil

Yarın yurda dönecek olan Bartu, askerliğini bitirdikten sonra Lazio Kulübü ile mukavele imzalayacak.

Kahraman BAPÇUM

ROMA'DAN BİLDİRİYOR

LAZİO Kulübü, Can Bartu'yu, askerlik görevi bittikten sonra başka bir kulübe kiralayacaktır.

Lazio'lu idareciler bâzı malî mahzurlar sebebiyle 50 bin dolar karşılığında anlaşmaya vardıkları millî futbolcumuzun bir sene müddetle kiralanacağı kulübün ismini açıklamaktan kaçınmaktadırlar.

Lazio kulübü genel sekreteri Dr. Richardi, Can'ın durumu hakkında şu beyanatı vermiştir: **«Can Bartu ile bir protokol imzaladık. Kendisine ve kulübüne ödeyeceğimiz transfer ücreti 50 bin dolar tutmaktadır. Askerliğini bitirmesini bekliyorum. Türkiye'den çıkış müsaadesini aldığı gün Italya'ya gelecek ve Lazio kulübüyle resmi mukavelesini imzalayacaktır.»**

Dr. Richardi, Can'ın başka bir kulübe satılacağını belirtmekle beraber, bu kulübün ismi hakkında bütün ısrarlara rağmen **«Bir şey söyleyemem»** demiştir.

Can'ın, yabancı oyuncu kontenjanı dolmayan Bologna, Milan, Padova ve hattâ Juventus kulüplerinden birine satılması muhtemeldir. Lazio'nun Can'a 50 bin dolar gibi küçümsenmeyecek bir transfer ücreti vermiş olması, başka bir kulübe çok iyi bir bedelle kiralanacağına işaret sayılmaktadır.

Can ve Fenerbahçe umumî kaptanı Fikret Kırcan yarın akşam uçakla yurda döneceklerdir. Spal kulübüne teklif edilen Fenerbahçeli Şeref de aynı uçakla Istanbul'a dönmek arzusundadır. Bir organizatör vasıtasıyla Fransa'nın Limes kulübünden aldığı teklifi reddeden Şeref Italya'da kalmak istediğini bildirmiştir.

METİN, CAN'A BAŞARILAR DİLEDİ

Palermo takımı ile dün Roma'dan Bologna'ya geçerken görüştüğümüz Metin Oktay ise sakatlığının mühim olmadığını, antrenör Remondini'nin lig müsabakası dolayısıyla kendisine, Palermo'nun 3-2 yenildiği Napoli maçında yer vermediğini söylemiştir. Oktay **«Can'ın, Lazio ile anlaşmasından memnunum, kendisine başarılar diledim.»** demiş ve bu hafta Palermo'nun Bologna ile yapacağı lig maçına iştirâk edeceğini ilâve etmiştir.

BOLOGNA, LAZİO'YU 3-0 MAĞLÛP ETTİ

Geçen hafta Pazar günü, Can Bartu'nun anlaştığı Lazio takımı, Bologna ile yaptığı hususî karşılaşmada 3-0 mağlûp olmuştur.

Milliyet SPOR

PALERMO - SPORTİNG MAÇINDA...

Seyrettiğim Türk futbolcusu: Metin

METİN OKTAY VE FERNANDO
Palermo takımının iki yeni transferi

Mario PASTA
(Palermo Sport Gazetesi Yazarı)

PALERMO'nun yeni santrforu, gözünü budaktan sakınmayan bir Türk. Geçen Pazar, Favorita stadında Portekiz'in Sporting takımına karşı yer aldığı maçta seyircinin kalbini fethetmesini ve onların itimadını kazanmasını bildi. Sporting maçından sonra bütün Sicilya onun değerini anlamış bulunuyordu.

Portekiz takımının bâriz teknik üstünlüğüne rağmen Palermo'nun canlı ve gayretli oyunu, Metin'in iki nefis golü sayesinde değer kazandı.

Kadrosunda beş millî eleman bulunduran Portekiz takımını dize getiren gollerin ikisine de diyecek yoktu. İlkinde Maestri enfes bir orta yapmış, Metin de topa bomba gibi vole yapıştırmıştı. Hele ikinci gol... Cesur Türk'ün, millî kaleci Gomez'i boydan boya uzatıp, sol ayağiyle kapadığı köşeyi görüşü...

Bunaltan sıcağa rağmen tribünleri dolduran 15.000 Palermo'lu artık yakından tanıdığı Türk santrforuna «Me-tin, Me-tin» diye tezahürat yapıyordu. Maç bitince pek çok seyirci sahaya atlayarak iki golün kahramanını kucaklayıp, omuzlarda yükselttiler.

Metin'de hâlen eksik olan tek şey, arkadaşlariyle gerektiği gibi anlaşamamasıdır. Türk santrforu yabancı lisanını ilerlettiği zaman herhalde çok şey değişecektir.

Metin'le konuştum. Türk oyuncusu, Sicilya'nın cehennemi andıran sıcağından şikâyetçi olduğunu söyledi. Hakikaten şu günlerde Palermo'nun herhangi bir Afrika şehrinden farkı yok.

Geçen seneki forvetinden çok değişik bir hüviyet arzeden Palermo, bu yıl şu meziyetlere sahip elemanlarıyla dikkati çekiyor:

Sağaçık Fantini: Süratli ve şutör,

Sağiç Sardei: Dinamik ve şutör,

Santrfor Metin: Kafa oyununda fevkalâde, şutör ve realizatör,

Soliç Fernando: İleri - geri çalışkan ve pasör,

Solaçık Maestri: Manevra kabiliyeti yüksek, şutör.

Bu arada, İtalyanın en iyi kalecilerinden biri olan Mattrel'in hakkını da yememek lâzımdır. 1959 - 60 - 61 sezonlarında şampiyon Juventus takımında güzel oyunlarını seyrettiğimiz bu kaleci, defansı kale gibi sağlam tutuyor. Kuvvetli ve bünyeli santrafor Ferrazi'nin yanındaki iki teknik haf Ferri ve Malavasi'ye ilâveten bekler de kendilerine düşen vazifeyi hakkıyla başarıyorlar.

Hâsılı, yeni mevsimde seyredeceğimiz Palermo lige yeni oyuncuları ve yeni ümitlerle girmektedir.

Palermo ilk hazırlık maçında Sporting'i Metin'in attığı iki golle mağlûp etmiştir. Resimde Metin (sağda), ikinci golü attıktan sonra takım arkadaşları Fernando ve Maestri tarafından tebrik edilirken görülmektedir...

Ceza Heyeti Nedim Doğan için kararını pazartesi açıklayacak

Merkez Ceza Heyeti Pazartesi günü toplanarak Istanbulspordan Fenerbahçeye ihtilâflı transfer eden Nedim hakkında karar verecektir.

Ceza heyeti, dün iki üyesi hasta olduğu için toplanamamıştır. Ceza Heyeti üyelerinden biri **«Eğer Nedim Istanbulspordan para almışsa, kendisi hakkında profesyonellik talimatnamesinin 11. maddesinin B fıkrası tatbik edilecektir»** demiştir.

Profesyonellik talimatnamesinin bu maddesine göre, **kulübünden para alan amatör futbolcu amatörlükten ıskat edilir ve 3 yıl ceza alır.**

Fenerbahçe kulübü umumî kâtibi Faruk Ilgaz **«Istanbulspor kulübü idarecileri Nedim mevzuunda ileri giderlerse bu işten çok zararlı çıkacaklardır»** demiştir.

Diğer taraftan Transfer Ihtilâfları Komitesi bugün A. Ihsan ve Galata'dan Feriköy'e transfer yapan Adil'in durumunu karara bağlayacaktır.

İstanbul Atletizm Şampiyonasının ilk gününde:

F. Bahçe 56 puanla önde

Uzun atlamada T. Kurt 7.05 metre atladı. Yıldızlarda da Sarı-lâcivertli atletler 1. durumda

İSTANBUL atletizim şampiyonasının ilk gününü Fenerbahçe, büyük bir puan farkı ile birinci bitirmiştir. Az bir seyirci önünde yapılan müsabakalarda iştirak nisbeti ve dereceler düşük olmuştur.

Müsabakaların teknik neticeleri şöyledir:

10.000 metre yürüyüş: 1 — Ü. Uyguç (F.B.) 57.12.6

110 metre engelli: 1 — A. Tunalı (B.J.K.) 15.5.

Gülle atma: 1 — M. Maviengin (F.B.) 13.41

1500 metre: 1 — M. Dalkılıç (F.B.) 4.03.8

100 metre: 1 — H. Milas (Kurtuluş) 11

Yüksek atlama: 1 — E. Akkan (F.B.) 1.70

Uzun atlama: 1 — T. Kurt (F.B.) 7.05

400 metre: 1 — Tuncel Özen (B.J.K.) 52.2

Cirit atma: 1 — Ö. Ünyay (F.B.) 55.37

5000 metre: 1 — Ş. Saban (F.B.) 15.20.8

4X100: 1 — Kurtuluş 46.

Puan durumu: 1 — Fenerbahçe 56, 2 — Beşiktaş 28, 3 — Kurtuluş 25.

Yıldızlarda ise Fenerbahçe 50 puanla birinci, Beşiktaş 10 puanla ikinci, ve Kurtuluş da 3 puanla üçüncü durumdadır.

MİLLİYET SPOR-TOTO SERVİSİ SUNAR

MAÇ Sıra No.	KARŞILAŞACAK TAKIMLAR 1 Numaralı Takım	2 Numaralı Takım	İki takımın birbirleriyle yaptığı son karşılaşmalar	1 Numaralı takımın son maçları	2 Numaralı takımın son maçları	MAÇ HAKKINDA DÜŞÜNCELER	Tavsiyemiz
1	Fenerbahçe	Kasımpaşa	Fenerbahçe: 4 - Kasımpaşa: 0 Fenerbahçe: 1 - Kasımpaşa: 1 Fenerbahçe: 4 - Kasımpaşa: 1 Fenerbahçe: 3 - Kasımpaşa: 0 Fenerbahçe: 3 - Kasımpaşa: 0	Fenerbahçe: 3 - Vefa: 1 Fenerbahçe: 4 - Feriköy: 0 Fenerbahçe: 4 - G. Birliği: 0 Fenerbahçe: 1 - Partizan: 0	Kasımpaşa: 5 - Beylerbeyi: 0	Partizan maçında başarılı bir oyun çıkaran Fenerbahçe'nin bu sene kadrosunu kuvetlendiren Kasımpaşa ile oynıyacağı ilk millî lig maçında kazanma şansı fazladır.	1
2	Beşiktaş	Beykoz	Beşiktaş: 1 - Beykoz: 1 Beşiktaş: 4 - Beykoz: 0 Beşiktaş: 3 - Beykoz: 0 Beşiktaş: 0 - Beykoz: 2 Beşiktaş: 0 - Beykoz: 0	Beşiktaş: 3 - Galata: 1 Beşiktaş: 1 - Vefa: 0 Beşiktaş: 0 - Altay: 2 Beşiktaş: 0 - İzmirspor: 0	Beykoz: 8 - Adalet: 0 Beykoz: 1 - Taksim: 0 Beykoz: 1 - Yeşildirek: 2	Son hazırlık maçlarında İzmir'de bir mağlûbiyet ve bir de beraberlik alan Beşiktaş'la, Yeşildirek'e yenilen Beykoz'un maçı çekişmeli geçecektir. Beraberlik kuvvetli ihtimâldir.	0-1
3	İstanbulspor	Karagümrük	İstanbulspor: 0 - Karagümrük: 3 İstanbulspor: 3 - Karagümrük: 0 İstanbulspor: 0 - Karagümrük: 0 İstanbulspor: 0 - Karagümrük: 0 İstanbulspor: 4 - Karagümrük: 1	İstanbulspor: 3 - Beylerbeyi: 2 İstanbulspor: 1 - Merinos: 0	Karagümrük: 2 - Eyüp: 2	Müsavi kuvvetlerin çarpışacağı bu müsabakada İstanbulspor ve Karagümrük ayni derecede şans sahibidir.	0
4	Vefa	Feriköy	Vefa: 0 - Feriköy: 1 Vefa: 0 - Feriköy: 4 Vefa: 1 - Feriköy: 0 Vefa: 0 - Feriköy: 0	Vefa: 1 - Fenarbahçe: 3 Vefa: 0 - Beşiktaş: 1	Feriköy: 0 - Fenerbahçe: 4 Feriköy: 0 - Galata: 0 Feriköy: 3 - Şekerspor: 2 Feriköy: 7 - Hayrabolu Gençlik: 2 Feriköy: 1 - Şekerspor: 1	Yeni mevsime iddialı giren Vefa ve Feriköy takımlarının karşılaşması çetin geçmeğe namzettir. Beraberlik üzerinde durmakta fayda vardır.	0
5	Ankaragücü	PTT	Ankaragücü: 3 - PTT: 2 Ankaragücü: 2 - PTT: 2	Ankaragücü: 1 - Gençlerbirliği: 0 Ankaragücü: 1 - Kömürspor: 2 Ankaragücü: 0 - Kömürspor: 0 Ankaragücü: 0 - Hacettepe: 1	PTT: 1 - Demirspor: 1	Ankaragücü Millî ligden düşme tehlikesi atlatan PTT önünde favori görünüyor.	1
6	Altay	Altınordu	Altay: 2 - Altınordu: 0 Altay: 1 - Altınordu: 4 Altay: 2 - Altınordu: 3 Altay: 0 - Altınordu: 3 Altay: 0 - Altınordu: 1	Altay: 2 - Altınova: 0 Altay: 2 - Beşiktaş: 0	Altınordu: 3 - 8 Eylül: 1 Altınordu: 4 - Kültürspor: 1 Altınordu: 1 - Yeşildirek: 0	Altay'a, Altınordu ile oynıyacağı maçta biraz daha fazla şans tanınabilir. Her şeye rağmen beraberlik ihtimâlini göz önünde tutunuz.	1-0
7	Göztepe	İzmirspor	Göztepe: 0 - İzmirspor: 1 Göztepe: 2 - İzmirspor: 1 Göztepe: 2 - İzmirspor: 1 Göztepe: 1 - İzmirspor: 0 Göztepe: 2 - İzmirspor: 1	Göztepe: 4 - Yeşilova: 4	İzmirspor: 2 - Altınova: 1 İzmirspor: 3 - Sakarya: 0 İzmirspor: 0 - Beşiktaş: 0	Transferde daha fazla kayba uğrayan Göztepe ile, İzmirspor'un yapacağı maçta iki numaralı takımın şansı fazladır.	2
8	Anadolu	Sarıyer	Anadolu: 2 - Sarıyer: 1 Anadolu 2 - Sarıyer: 1 Anadolu: 1 - Sarıyer: 0 Anadolu: 0 - Sarıyer: 1 Anadolu: 0 - Sarıyer: 0	Anadolu yeni sezonda hazırlık hazırlık maçı yapmamıştır.	Sarıyer yeni sezonda hazırlık maçı yapmamıştır.	Mahallî ligde mücadele Anadolu Sarıyer maçı ile açılıyor. Değişik kadrolar arasındaki müsabakayı Sarıyer'in galip bitirmesi ihtimâli kuvvetlidir.	2
9	Galata	Eyüp	Galata: 1 - Eyüp: 1 Galata: 0 - Eyüp: 3 Galata: 0 - Eyüp: 1 Galata: 0 - Eyüp: 2 Galata: 2 - Eyüp: 2	Galata: 1 - Beşiktaş: 3 Galata: 0 - Feriköy: 0	Eyüp: 2 - Karagümrük: 2	Galata daha ağır basıyor. Eyüp, rakibinin üstünlüğüne müdafaası ile karşı koymağa çalışacaktır.	1
10	Taksim	Adalet	Taksim: 1 - Adalet: 0 Taksim: 1 - Adalet: 1	Taksim: 0 - Beykoz: 1 Taksim: 1 - Beyoğluspor: 2	Adalet: 0 - Beykoz: 8	Mahallî lige kuvvetli bir kadro ile giren Taksim en işe yarar elemanlarını kaybeden Adalet'i mağlûp etmeğe çalışacaktır.	1
11	Beylerbeyi	Hasköy	Beylerbeyi: 1 - Hasköy: 0 Beylerbeyi: 0 - Hasköy: 2 Beylerbeyi: 2 - Hasköy: 2 Beylerbeyi: 1 - Hasköy: 0 Beylerbeyi: 1 - Hasköy: 0	Beylerbeyi: 2 - İstanbulspor: 3 Beylerbeyi: 0 - Kasımpaşa: 5	Hasköy: 1 - Fenerbahçe (B): 5	Mahallî ligde iyi bir derece almak azminde olan Beylerbeyi'nin Hasköy'e nazaran durumu daha iyidir.	1
12	Beyoğluspor	Davutpaşa	Beyoğluspor: 1 - Davutpaşa: 2 Beyoğluspor: 6 - Davutpaşa: 0 Beyoğluspor: 2 - Davutpaşa: 1 Beyoğluspor: 4 - Davutpaşa: 0	Beyoğluspor: 0 - Beşiktaş (B): 0 Beyoğluspor: 1 - Beşiktaş (B): 2 Beyoğluspor: 0 - Taksim: 0	Davutpaşa yeni sezonda hazırlık maçı yapmamıştır.	Beyoğluspor'un zayıf rakibi Davutpaşa karşısında kolay bir galibiyet alması beklenmektedir.	1
13	Y.K. Emniyet	Süleymaniye	Y.K. Emniyet: 0 - Süleymaniye: 5 Y.K. Emniyet: 3 - Süleymaniye: 5 Y.K. Emniyet: 0 - Süleymaniye: 3 Y.K. Emniyet: 0 - Süleymaniye: 7 Y.K. Emniyet: 2 - Süleymaniye: 1	Y.K. Emniyet yeni sezonda hazırlık maçı yapmamıştır.	Süleymaniye yeni sezonda hazırlık maçı yapmamıştır.	Bu sene kadrosunu kuvvetlendiren Yedikule Emniyet, Süleymaniye ile galibiyetten ziyade beraberlik için oynayacaktır.	0

Fenerbahçe Partizan maçı yarın oynanacak

Fenerbahçe - Partizan futbol takımları revanş karşılaşmalarını yarın saat 17 de Mithatpaşa stadında yapacaklardır.

Iki taraf idarecilerinin bugün yapılması için karara vardıkları maç, Mithatpaşa stadında İstanbul Atletizm Birinciliğinin yapılması sebebi ile yine yarın'a kalmıştır.

Fenerbahçeli idareciler, Partizan karşısında, Cumartesi günü Kasımpaşaya çıkaracakları tertibi deneyeceklerini söylemişlerdir.

TEKNİK KOMİTE GENÇLERİ BEĞENDİ

Fevzi Uman'ın, Federasyon toplantısı için Ankara'ya gitmesi sebebiyle dünkü toplantısını yapamayan Teknik Komite, geçen hafta yapılan futbol maçlarında daha ziyade genç oyuncuları formda bulmuştur.

3 Eylülde açıklanacak olan Romanya millî maçları namzed kadrolarında genç elemanların da yer alacağı tahmin edilmektedir. Teknik Komitece beğenilen gençler arasında şimdilik Fenerbahçeli Nedim, Atillâ, Ozcan ve Galatasaraylı Talât'ın bulundukları bildirilmektedir.

Teknik Komite, Fevzi Uman'ın şehrimize dönüşünde toplanacaktır.

Hapoel, F. Bahçe'yi İsrail'e dâvet etti

Hapoel takımı idarecileri Fenerbahçe takımını önümüzdeki Kasım ayı içinde Tel-Aviv ve Hayfa'ya davet etmişlerdir. Sarı - Lâcivertli takım bu şehirlerde muhtemelen 4 maç yapacaktır.

İSRAİL 3 LÜ TURNUA İSTEDİ

Israel Futbol Federasyonu Yunanistan, Israel ve Türkiye'nin katılacağı 3 lü bir turnuva tertiplemek için teşebbüse geçmiştir. Maçlar, 3 sene ve deplâsmanlı olarak yapılacak ve birinci gelene bir kupa verilecektir.

Bursa, atıcılık müsabakalarında birinci oldu

EDİRNE, ÖZEL

Dört gündenberi Edirnede Ankara, Istanbul, Bursa ve Edirne bölgelerinin iştiraki ile yapılmakta olan hedef ve menzil atıcılık müsabakası dün sona ermiş ve beş senelik şeref şildini 1179 puanla Bursa kazanmıştır.

Puan tasnifinde takımlar şu dereceleri almışlardır:

1 — Bursa : 1179 puan
2 — Ankara : 1162 puan
3 — Istanbul : 1133 puan
4 — Edirne : 820 puan.

Spor - Toto'da üçüncü hafta maçları belli oldu

ANKARA, ÖZEL

Spor - Toto'nun üçüncü hafta karşılaşmaları tesbit edilmiştir. Üçüncü haftada yapılacak olan maçların programı şöyledir:

1 — Karagümrük - Demirspor
2 — Galatasaray - Gençlerbirliği
3 — Karagümrük - Gençlerbirliği
4 — Galatasaray - Demirspor
5 — Ankaragücü - Kasımpaşa
6 — Şekerhilâl - Beşiktaş
7 — Şekerhilâl - Kasımpaşa
8 — Ankaragücü - Beşiktaş
9 — Altay - Vefa
10 — Karşıyaka - Fenerbahçe
11 — Karşıyaka - Vefa
12 — Altay - Fenerbahçe
13 — Galata - Sarıyer

SPOR - TOTO İKRAMİYELERİ 4 GÜNDE ÖDENEBİLECEK

Spor - Toto Müdürlüğü, ödeme ve değerlendirmede çabukluğu temin etmek için çalışmaktadır. Yapılan hazırlıklar neticesinde oynanan müsabakaların iki günde değerlendirmesi yapılacak ve ikramiye kazananlar dört gün sonra paralarını alabileceklerdir.

YELKEN MİLLÎ TAKIMI dün Avusturya'ya gitti

27-28 Ağustos tarihlerinde Attersee gölünde yapılacak Dünya Yelken Şampiyonasına iştirâk edecek olan yelken millî takımımız dün otobüsle Avusturya'ya hareket etmiştir.

Yelken Federasyonu Reisi Orhan Saka'nın başkanlığındaki kafilede Halûk Kalkış, Şevket Genç ve yedek olarak da Muammer Altınbilek bulunmaktadır.

Yelkencilerimiz müsabakalara İngiliz yapısı tekneleri ve Danimarka'dan getirttikleri yelkenleri ile katılacaklardır.

A ve B millî kadroları 3 Eylûl'de açıklanıyor

ANKARA, ÖZEL

Futbol Federasyonu, Bekir Silâhçılar'ın riyasetinde dün toplanmıştır. Fevzi Uman, Fikret Altınel ve Ibrahim Onuk'un iştirâk ettikleri toplantıda Dünya Kupası hazırlıkları üzerinde durulmuştur.

3 Eylül tarihinde açıklanacak olan A ve B millî takım namzet kadroları, 5 Eylülde Mithatpaşa stadında çalışmalara başlayacaktır. Federasyon, Sandro Puppo'nun nezaretinde yapılacak olan antrenmanları aksatan sporcular hakkında sert tedbirler almayı kararlaştırmıştır.

Müzakereler sırasında Türkiye ligine de temas eden Federasyon, millî ligin ikinci devresi ile beraber Türkiye liginin de başlamasını ve şampiyon olan takımın Avrupa Kupası maçlarına iştirâk etmesini karara bağlamıştır.

★☆★

Federasyon, Metin Oktay'a izin istiyor

Futbolcumuzun Norveç ve Rusya millî maçlarına gönderilmesi için İtalya'ya mektup yazılacak

FUTBOL Federasyonu, İtalya Futbol Federasyonuna bir mektup göndererek, Palermo'da oynayan Metin Oktay'ın Norveç, Rusya milli maçları için İstanbula gönderilmesini isteyecektir.

Federasyon asbaşkanı Fevzi Uman, aynı tarihlerdeki lig müsabakaları sebebiyle Metin'e Palermo kulübünün izin vermeyeceği yolundaki haberler etrafında, **«Palermo'nun taahhütlerine sâdık kalacağını tahmin ediyoruz. Zirâ, Federasyonumuz, Metinin transferine milli maçlarımıza iştirâk etmesi şartiyle müsaade etmiştir. Biz, bir tedbir olarak bir kaç güne kadar İtalya Futbol Federasyonunun tavassutunu rica edeceğiz.»** demiştir.

Fevzi Uman, Metin Oktay'ın Romanya maçında yer almayacağını bildirmiş ve İtalyaya gidecek olan Can Bartu'nun durumunun ise önümüzdeki günlerde belli olacağını söylemiştir.

MITHATPAŞAYA 5000 KİŞİLİK İLAVE TRİBÜN

Futbol Federasyonu, 29 Ekimde Norveç ve 12 Kasımda Rusya ile yapaçağımız Dünya Kupası eleme maçlarının kat'i olarak İstanbulda oynanacağını açıklamıştr. Federasyon, her iki müsabakayı daha fazla sayıda seyircinin tâkip edebilmesi için Mithatpaşa stadına 5000 kişilik ilâve portatif tribün konulmasını kararlaştırmıştır.

(B) millî takımımız ise Romanya ile 8 Ekimde İstanbulda karşılaşacaktır.

METİN OKTAY
Milli vazifeye çağrılacak

☆

PALERMO TAKIMI CATANiA'DA KAMPTA

PALERMO, OZEL

Pazar günü Milân'la karşılaşacak olan Palermo takımı Catania'ya geçmiştir. Pembe Siyahlı takım, Catania B veya genç takımı ile bir antrenman maçı yapacaktır.

Hafif bir sakatlığı tamamen giderilmiş bulunan Metin'in de yer alacağı Palermo forvetinin şu şekilde teşkil edilmesi muhtemeldir: Fantini, Mosca, Metin, Sardei, Maestri.

Bursa Zafer Kupası yarın Atatürk Stadında başlıyor

Bursanın kurtuluşu münasebetiyle tertiplenen Zafer kupası maçları yarın başlıyacaktır. Turnuaya Yugoslav Rabotnicki, Feriköy, Acaridman, Akınspor, Çelikspor ve Pınarspor katılacaktır.

... Etienne kulübünün ...ğini bildirmiştir. Bu- ...ararla Can'ı isteyen ...dareçileriyle temas te- ...onra durumda bir de- ...muhtemel görülmekte-

...zio kulübünün kendi- ...ekten vazgeçtiği şek- ...etrafında «Ben, Lazio ...de gezecek değilim. ..., biletimi gönderirler, ...ir.

...i yarın bitecek olan ...abancı bir memleke- ...dirde Fenerbahçede ...ylemiştir.

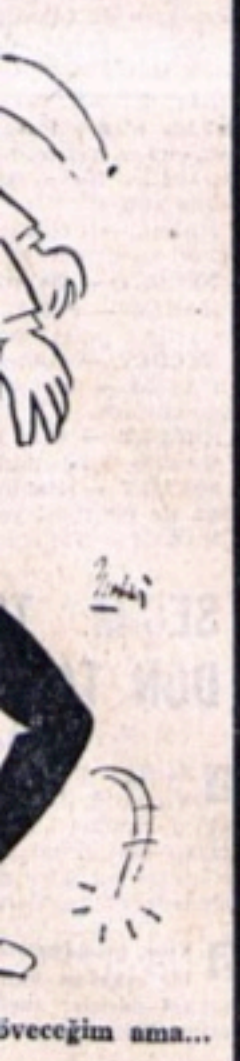

...öveceğim ama...

...ikro'yu ...m„dedi

...hâdiseyi bir ...yen içinde„

...İÇE'nin İzmir'de ...ikinci maçta fut- ...likro Mustafa'yı ... edilen Menacer ...«Bu, bizim iç me-

... içinde, misali gibi..»

...yi çocuğu gibi sev- ...akkını daima koru-

METİN

Bu defa kendini gösterecek mi?

Palermo - Roma Maçı bu gece

ROMA, ÖZEL

PAZAR günü kendi sahasında başarılı bir oyun çıkartarak lig lideri Milan'la 0-0 berabere kalan Palermo, bu gece Roma'da Roma ile karşılaşacaktır.

Palermo'nun maça şu kadro ile çıkması muhtemeldir:

Mattrel - Burgnich, Calvani - Sereni, Benedetti, Malavasi - Fantini, Fernando, Metin, Sardei, Maestri.

Hafif bir sakatlığı bulunan Metin'in oynayıp oynayamıyacağı bugün belli olacaktır.

Pazar günü Sampdoria'ya 1-0 mağlûp olan, fakat göz dolduran bir oyun çıkaran Roma ise şu tertiple oynayacaktır:

Cudicini - Fontana,, Corsini - Guiliano, Losi, Carpanesi - Orlando, Pestrin, Manfredini, Angelillo, Menichelli.

GÖLGE OLAN «AS» LAR

Palermo - Milan maçının akisleri hâlâ devam etmektedir.

IL GIORNO ve **MESSAGGIERO DELLO SPORT** gazeteleri, milyonluk futbolcuların herkesi hayal sukutuna uğrattıklarını yazmakta, bu arada Milan'lı Altafini, Greaves ile Palermolu Fernando ve Metin'i şiddetle tenkid etmektedir.

IL GIORNO, maçı şöyle özetlemektedir:

«Palermo (koşar kazanır) prensibiyle hareket etti ve büyük bir savaşa girişti. Eğer ikinci devrede cesaret edip biraz açılabilseler idi, ilerde yalnız kalan Metin'le bir şeyler yapabilirlerdi. Gerek Milan'ın, gerekse Palemo'nun yıldızları sönük kaldılar. Halkın «Greaves gene Londraya mı dönmüş, sahada yok», «Bu Metin herhalde Mısırlı olmalı. Baksana mumya gibi duruyor.» diye bağırması maçın kalitesini ortaya koymaktadır.»

IL TEMPO gazetesi ise diğer refikleri gibi kötümser düşünmemekte ve Metin'in ümitvar olduğunu belirtmektedir. İşte gazetenin fikri:

«Metin de Fernando gibi bizleri hayal sukutuna uğrattı. Oyunu çok ağırdı. Kale ağzında âdeta fırsat bekliyordu. Fakat kafa vuruşları ve şutları hakikaten ender görülen cinstendi. Daha hareketli oynadığı takdirde Türkiyedeki «gol kralı Metin» olmamasına sebep yoktur.»

nda Türkiye - Yu-

nda Türkiye - Hol-

rşılaşma da memle-
aktır.
milli voleybol takı-
an yetiştirilmesini
illî maçları yapma-
ttır:
1962 de Viyana'da
Avusturya (A)
yının ilk haftasında
kiye - Israel.
illî takımımız da
Sa. 7, Sü. 1 de

METİN, DÜN GELDİ

İyi olduğunu ve Norveç'e karşı oynayacağını söyleyen Millî futbolcu "Stadların, hâtırası olanları değil, hatâsız olanları sevdiğini anladım,, dedi

Millî takım dün Kilyos'ta çalıştı. Takım Kaptanı: Ahmet Berman

PALERMO'LU Metin Oktay dün gece saat 20.30 da Türk Hava Yollarına ait bir uçakla Roma'dan şehrimize gelmiştir.

Hava alanında Federasyon Asbaşkanı Fevzi Uman, millî takım kaptanı Ahmet Berman ve çok sayıda basın mensubu tarafından karşılanan futbolcu **«İyi olduğunu ve Pazar günü Norveç'e karşı oynayacağını»** söylemiştir.

«Vazifem şimdi başlıyor» diyen futbolcu sözlerini şu cümle ile tamamlamıştır: **«Stadyomlar, hâtırası olanları değil, hatâsız olanları sever. Bunu şimdi daha iyi anlamış bulunuyorum.»**

«İTALYA'DA ÇOK ŞEYLER ÖĞRENDİM»

Çok geçmeden görünen Metin Oktay şunları söylemiştir:

«— Şu anda memlekete geldiğim için çok sevinçliyim. Beni dâvet edenlere teşekkür ederim. Beni yetiştiren sporseverlerin sıcak alâkasına lâyık olmaya çalışacağım. İtalya'da şimdiye kadar bir şeyler öğrenmekle zaman geçirdim. Çok yakında sizlere iyi haberler göndereceğime inanıyorum. Allah beni şımartmasın.»

İtalyan futbolu ve Palermo hakkında sorulan sualleri ise millî futbolcu şu şekilde cevaplandırmıştır:

«— İtalya'da oynamak çok zor. Çok sert futbol oynuyorlar. Ayrıca, dünyanın en iyi futbolcuların da piyasası İtalya. Ama benim de iddiam var. Muvaffak olamazsam, iyi haberler gönderemezsem benim için yaşamanın mânası olmayacak. Giderken de belirttiğim gibi sporseverlerin dualarına çok ihtiyacım var.

«Palermo'ya gelince. Palermo zayıf bir takım. İddiası küme düşmemek. Başka bir İtalyan kulübüne geçip geçmemem ayaklarıma bağlı. En beğendiğim futbolcular Suarez, Sivori ve Altafini..»

Metin Oktay sözlerini şöyle bitirmiştir:

«— Gittiğim vakit İtalyan futbolunu tanımıyordum. Memleketimdeki havayı bulamadım. Bana, Norveç'e gene gol atacak mısın diye soruyorlar. Tek kelime ile cevap vereyim: Büyük konuşmamasını da öğrendim.»

Derhal millî takım kampına katılan Metin Salı günü İtalya'ya dönecek ve Rusya maçı için tekrar gelip gelmeyeceği daha sonra kararlaştırılacaktır.

FEVZİ UMAN 3. MAÇTAN EVVEL NORVEÇ VAR, DEDİ

Teknik Komite Başkanı Fevzi Uman **«Bu hafta karşılaşacağımız Norveç en az Rusya kadar tehlikeli bir rakiptir»** demiştir.

Salâhiyetli futbol adamı «Hemen, her gün, Rusya'yı ve-

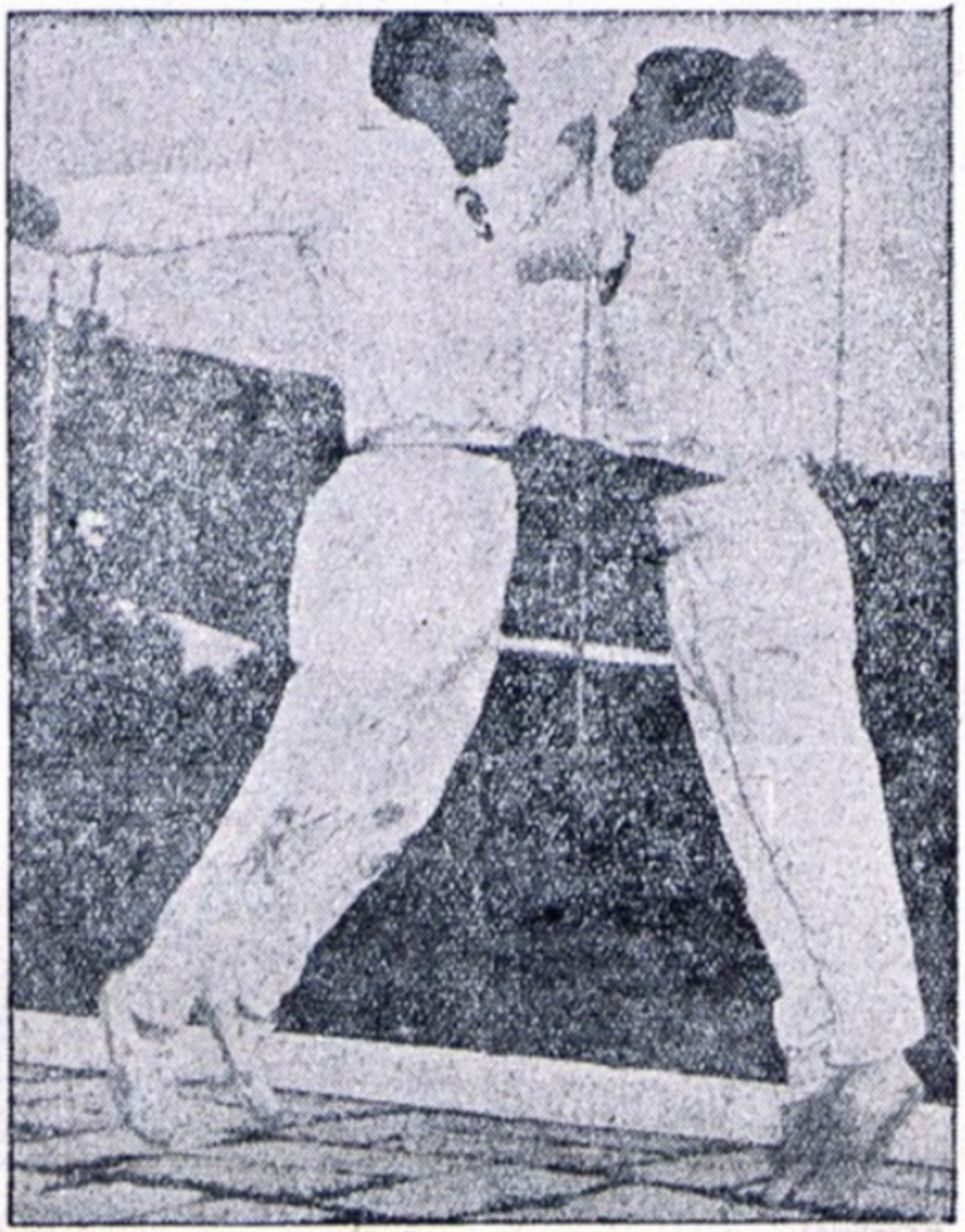

Millî takımımızın iki kalecisi Özcan ve Necmi kamp civarında çalışmışlardır. Resimde, iki futbolcu sıçrama hareketi yaparlarken görülmektedir...

d
genç iri
ridi ger
letizmse
takip ed
Bu spo
geçebilen
Macquet,
önce yaw
rak geldi
yanında
le ciriti
âdeta ıslı
yuttu ve
rağa çakı
dum olas
muamele
nazlı naz
paşaya k
vermişti:
Bugün
atletizm
lar sadec
de ezeli
vay'la k
ü kaldıra
Olimpiya
ve 3000 d
pavassiliu
Ameur'ü
Önel'in d

ATLETL
VE KIYA

Teknik
necek söz
tan ve T
malar bi
amma, he
run ismi
sahaya çı
zık ki Av
nında biz
leri ile, s
ziyade bi
manzaraya
olacak ki
olmakta

TEKNİK

100 m:
Piquemal
(Fr.) 10.
metre: 1
Yorgopulo
48.6, 4 —
Macquet
(Y) 73.87.
Engelli: 1

çiktaşı mağlûp etmeye kâfi gözükmemiştir. Bu arada İstanbulun siyah - beyazlı ekibinin dinlenmiş olduğu fikrine, saha ve seyirci avantajını da ilâve edersek, İzmirlilere bu maç için şans tanımak fazla iyimserlik olacaktır.

Ankaragücü stadında yapılacak birinci müsabakada D. Spor ile PTT nin berabere kalmaları ve Ankaragücünün son haftaların formsuz Karagümrüğü'nü mağlûp etmesi akla gelen en yakın ihtimaldir.

3 Eylül pazar günü İzmirde oynanırken hâdise çıkması sebebiyle tehir edilen Gençlerbirliği - Altınordu karşılaşması bugün Bursa Atatürk stadında tekrarlanacaktır. Müstakil bir sahada takımların şansları müsavidir. Yarın Yeşildirekle karşılaşacak olan Galatasaray takımı dün kendi sahasında çalışmıştır.

İtalya'da hava, Metin Oktay'ın lehine döndü

Gazetta dello Sport "Çok sağlam karakterli Türk futbolcusu Palermo'ya gelmiş en iyi santrfordur,, diyor. Can'ın dayanıksızlığı tenkid ediliyor

maçlarından ilkini 21 Ocakta İstanbul'da, ikincisini ise 12 Nisanda yapmak istemektedir.

Fenerbahçe idarecileri fikstür belli olmadığı için teklife önümüzdeki haftalarda cevap vereceklerdir.

Balkan Kupası İcrâ Komitesi Genel Sekreteri Faruk Ilgaz, turnuayı Avrupa Futbol Birliğinin tasdik ettiğini açıklamıştır.

Fenerbahçe kulübü Can Bartu'nun Fiorentina'ya transferinden 150 bin lirayı almış ve bunun 42 bin lirasını transferden alacağı olan futbolculara ödemiştir.

Alacakları ödenen futbolcular şunlardır: Şükrü (10.000), Basri (10.000), Osman (7500), Yüksel (5000), Selim (3000), Ozcan Arkoç (3000), Aydoğan (1000), Hüseyin (2000).

İdare heyeti ayrıca 21.000 lira transfer vergisi ödemiştir.

Arkadaşımız Orhan Türel (ortada) Fiorentina'lı Can Bartu ve Hamrin ile konuşuyor. FLORANSA, ÖZEL

ROMA

İTALYA liginin ilk devresini yedinci olarak bitiren Palermo ve şanssız santrforu Metin hakkında İtalyan gazeteleri müsbet neşriyat yapmaktadır.

Dünkü Gazetta dello Sport, Giorgio Mottana imzası altında çıkan üç sütunluk bir makalede Metin, Fernando ve Borjesson'un tahlillerini yapmış ve Metin'den sitayişle bahsetmiştir.

Metin'in Palermo'ya gelişinin, İstanbuldaki kadar büyük yankılar yaptığını açıklayan gazete, Palermo kulübü reisi ve umumî kaptanlarının beyanatını vermekte ve Metin için şunları yazmaktadır:

«—Metin Oktay, hiç şüphe yok ki, Palermo'ya gelmiş en iyi santrafordur. 24 yaşında ve çok sağlam karakterli bir futbolcu olan Metin, beş altı defa sakatlanmasına rağmen yer aldığı maçlarda 7 gol atmış, takımı için canını dişine takarak oynamıştır. Herkes'e en iyi geçinen bu çalışkan oyuncu gelecek yıl için büyük başarı sağlayacağını vaadetmektedir.»

Metin'in bu haftaki Bologna maçında oynamak için çok arzu gösterdiğine işaret eden gazete kendisine biraz daha sabırlı olmasını tavsiye etmekte ve yazısını şöyle bitirmektedir:

«Remondini, İtalyaya bir turist değil, hakiki bir futbolcu getirdi.»

Rune Borjesson'un birbirinden kötü maçlarını gördükten sonra Palermo'da herkes «Metin olsun da sakat olsun.» demektedir. Teknik direktör Montez, Palermo'lu taraftarların pek yakında Metine kavuşacaklarını müjdelemiştir.

FİORENTİNA - BETİS MAÇININ AKİSLERİ

Fiorentina - Real Betis maçından sonra gazetelerde çıkan yazılarda Can Bartu için «Henüz İtalyan futboluna alışamadı. Çok teknik ve iyi bir oyuncu ama, futbolu netice alıcı değil. Nitekim, Betis karşısında iyi oynamasına rağmen, 33. dakikada kaleci ile karşı karşıya kaldığı sırada yaptığı kötü vuruş bunu isbat etmektedir.» denilmektedir.

IL GIORNO gazetesi ise «Can artistik hareketlere sahip bir oyuncu, fakat dayanıksız. Rakipleriyle daha çok mücadele etmeli, 90 dakika boyunca çok çalışması lâzımgelmektedir.» diye yazmaktadır.

BETİS'İN GAZABA GELİŞİ

Can'ın Daucik'e tercih edilmesiyle İspanyol ve İtalyan kulüpleri arasında başlayan rekabetin sonucu olarak Real Betis'in, Fiorentinayı 3-0 mağlûp edişi bomba tesiri yaratmıştır. Herhangi bir hâdiseye sebebiyet vermemek için Daucik'i oynatmayan Real Betis'liler, maçtan sonra, «Eğer Çek futbolcusunu Fiorentina karşısına çıkarsaydık maç 6-0 biterdi.» demişlerdir.

İtalyan gazeteleri ise Fiorentina'nın kadrosunun eksik olduğunu kabul etmekle beraber, üçüncü sınıf bir İspanyol takımına karşı Fiorentina'nın bu kadar kötü oynamasının hayra alâmet olmadığını belirtmektedir.

BULGARİSTAN'DA TRANSFER SERBEST BIRAKILIYOR

Bulgaristan Futbol Federasyonu Teknik direktörü Puçadiyev, Dünya Kupası maçlarından sonra transferin serbest bırakılacağını ve isteyen Bulgar futbolcusunun harice gidebileceğini açıklamıştır.

Bulgar millî takımının iki ası Kolev ve Yordanov'un Milan'la anlaştığı ve Dünya Kupasından sonra İtalya'ya transfer olacakları söylenmektedir.

Ligin ikinci devresi için büyük bir çalışma temposuna giren Palermo'lu Metin Oktay takımının son idmanında... PALERMO, ÖZEL

HERRERA, MİLAN VE RİVERA'dan ÇEKİNİYOR

Kış ligini birinci olarak bitiren İnter ikinci devrede Suarezli kadrosu ile oynayacaktır. Antrenör Helenio Herrera, sakatlığı geçen Suarez'e kavuştuğu için duyduğu memnuniyeti belirtirken, Milan'dan ve Rivera'dan çekindiğini söylemektedir.

Greaves'in memleketine dönmesinden sonra Brezilyadan Dino Sani'yi getiren ve o tarihten beri ligdeki bütün maçlarını kazanan Milan, İnter için büyük tehlike teşkil etmektedir. Bilhassa son maçta Spal'i 4-1 yenerken genç şöhret Rivera'nın çıkarmış olduğu oyun bütün İtalyan münekkidlerinin dikkatini çekmiştir. Bu sebepten Herrera da Fiorentina ve Bologna'yı hesaba katmadan en ciddi rakip olarak Milan'dan çekinmekte ve korkusunu da açıkça izhar etmektedir.

SUAREZ İTALYA'da "Yılın Futbolcusu,,

En iyi takım İnter, en ümit verenler de Palermo ve Catania – Gilmar, Santos'ta – Patterson'un rakibi: Machen

BİRİNCİ devresi nihayete eren İtalya ligi hakkında yapılan bir ankette gayet enteresan neticeler alınmıştır. Bu ankete göre yılın futbolcusu Suarez, en başarılı takımı İnter, en ümit veren takımları olarak da Palermo ve Catania seçilmişlerdir.

İşte İtalya'daki anketin neticesi:

YILIN FUTBOLCUSU: Luis Suarez (İnter).

EN FAZLA PARA KAZANAN FUTBOLCU: Omar Sivori (Juventus).

HATÂ AFFETMEYEN FUTBOLCU: Jimmy Greaves (eski (Milan'lı).

EN TALİHSİZ FUTBOLCU: John Charles (Juventus). En iyi zamanında meniscus oldu.

TOPTAN BIKMIŞ GÖRÜNEN FUTBOLCU: Kurt Hamrin (Fiorentina).

EN İYİ TAKIM: İnternazionale.

EN ÜMİT VEREN TAKIMLAR: Palermo ve Catania.

ŞİLİ'de FAVORİLER

İtalya'nın tanınmış gazetecilerinden Emilio Violantin'in organize ettiği ve spor yazarlarının iştirâkiyle yapılan bir açık oturumda, 1962 Şili Dünya Kupası arifesinde favori gösterilen takımlar şunlardır:

Güney Amerika'dan: Brezilya ve Arjantin.

Avrupa'dan: 1. Bulgaristan, 2. Rusya, 3. İngiltere ve İtalya.

İtalyan gazetecilerine göre Güney yarım küresinde Brezilya ve Arjantin şampiyonlukta aynı derecede söz sahibidir. Avrupa takımları arasında ise bir klâsman yapmak icabederse Bulgaristana en ön mevkii vermek icap eder. Avrupanın en kuvvetli namzedi, Rusya değil, Bulgaristandır. Bu iki takımdan sonra İngiltere ve İtalya gelmektedir.

KALECİ GİLMAR SANTOS'A GİRDİ

Brezilyanın 1958 de Dünya şam...

trahaf Danny Blanchflower, Daily Mail gazetesinde çıkan hâtıralarında şöyle demektedir:

«Benim futbolcu olarak bu seviyeye gelmemde annemin de büyük rolü olmuştur. Zira annem, Belfast F.C. kulübünün kadınlar takımında futbol oynadığı için beni iyi yetiştirdi.»

PATTERSON, EDDİE MACHEN'LE KARŞILAŞACAK

Floy Patterson, Tom Mc Neeley'i yendikten sonra ilk maçını muhtemelen Mart ayında İngiliz boksörü Henry Cooper veya Amerikalı Eddie Machen ile yapacaktır.

Patterson, gazetecilere verdiği beyanatta asıl, Sonny Liston ile karşılaşmaktan zevk duyacağını açıklamıştır. Dünyanın en iyi boksörü seçilmesine rağmen hileli müsabakalara ismi karıştığı iddiasıyla hakkında tahkikat açılan Sonny Liston, 1955 den beri yaptığı 26 müsabakanın hepsini de kazanmış bir boksördür.

TURGAY

Ezelî rakibimizle bir kere daha karşı karşıya geleceğiz. Elbetteki kazanmayı arzu ediyoruz. Fakat bambaşka bir havası olan bu müsabakanın ne şekilde neticeleneceği evvelden kestirilemez. Fenerbahçe forveti Can gibi çok kıymetli bir elemanından mahrum olarak karşımıza çıkacaktır. Bunun bizim için bir kazanç olduğu muhakkaktır. Ancak rakip forvette gene de kıymetli ve karşılarına çıkacak her rakip müdafaa için tehlikeli olabilecek kıymetler vardır. Buna misal mi istiyorsunuz? Işte Lefter. Yılların eskitemediği bu isim, pazartesi günü yine karşımda olacak. Sadece Lefter, temkinli olmamızı anlatmak için kâfi bir sebeptir.

LEFTER

Galatasaray maçı bizim için hakikaten zorlu olacak. Haftalardır kendimi bu karşılaşmaya hazırlıyorum. Ben ve arkadaşlarım formdayız. Ama Galatasaray gibi kıymetli bir takımla yapacağımız maçtan evvel, netice hususunda bir şey söylemek doğru olmayacaktır. Ancak şunu belirtmek isterim ki Metin'in yokluğu Galatasaray için bir kayıp, bizim için de avantajdır. Fakat ne olursa olsun karşımızdaki rakip, tek kelime ile bizim için büyüktür. Hele yıllardır millî takım kalesini koruyan Turgaya gol atmak çok ama çok zor. Bunu biliyor ve pazartesi gününe her zamandan daha iyi bir şekilde hazırlanıyoruz. Gayemiz, ezelî rakibimize karşı iyi bir oyun çıkarmak ve taraftarlarımızın yüzünü güldürmektir.

F. Bahçe ve G. Saray ilk defa dün çalıştılar

Hilmi, Ergun, İlhan takımlarının antrenmanlarına iştirak etmedi

• Tamamiyle iyileşmeden takımdaki yerini alamıyacağı bildirilen Metin Oktay, Palermo formasıyla geçen hafta antrenman yaparken.

Galatasaray futbol takımı Pazartesi günü Fenerbahçe ile yapacağı maç için dün kulüp lokalinde hafif bir antrenman yapmıştır. Resimde, Sarı - Kırmızılı takım kaptanı Turgay'ı, Selçuk'un bacağını çekerken görmektesiniz...

FENERBAHÇE ve Galatasaray takımları yeni yılın ilk günü yapacakları millî lig maçı için dünden itibaren çalışmalara başlamışlardır.

Sarı - Lâcivertliler sabah saat 1[illegible] da yağmur altında çalışmışlar Galatasaraylılar ise öğleden sonra kapal[ı] salonda 15 dakika süren kültürfizik antrenmanı yapmışlardır.

Fenerbahçe'nin bir saat beş dakik[a] süren antrenmanına dişi apse yapan Hilmi ile hasta olan Ergun iştirâk etmemişlerdir. Saat tam 10 da antrenör Szekelly nezaretinde başlayan çalışmada Szekelly futbolculara 25 dakika koşu ve kültürfizik yaptırmıştır.

Sarı - Lâcivertliler ikinci antrenmanlarını yarın yapacaklar ve Cuma akşamı kampa gireceklerdir.

G. SARAY KAPALI SALONDA ÇALIŞTI

İlk ciddi antrenmanını bugün saat 14.30 da Galatasaray lisesi bahçesinde yapacak olan Galatasaray profesyonel takımı dün kulüp lokalinde hafif bir çalışma yapmıştır. Antrenmandan evvel futbolcularla haftalık mutad konuşmasını yapan menecer Gündüz Kılıç «Yeşildirek maçının kritiğini yapmış ve Fenerbahçe maçının ehemmiyetini belirtmiştir. Daha sonra kapalı salonda antrenör Coşkun Özarı'nın nezaretinde koşu, kültürfizik, nefes açıcı hareketler ve gölge boksu yapan futbolculardan Candemir, Suat, K. Ahmet üçlüsü, Mustafa, Bülent, B. Ahmetten kurulu takımla iddialı bir maç yapmıştır. Sakatlığı devam eden İlhan dünkü antrenmana katılmamıştır.

Sarı - Kırmızılılar haftanın son çalışmasını cuma günü yapacaklar ve cumartesi akşamı 14 kişilik bir kadro halinde kampa gireceklerdir.

BEŞİKTAŞ'TA NECMİ VE ŞENOL OYNAMIYOR

Cumartesi günü Kasımpaşa, pazar günü de Vefa ile karşılaşacak olan Beşiktaş profesyonel takımında hasta olan Necmi ile ayak adaleleri zedelenen Şenol yer almıyacaktır. Siyah - Beyazlıların dünkü çalışmasına bu iki oyuncunun dışında Muhittin ve Münir de katılmamıştır. Vefa'yı ise dün Galip Haktanır çalıştırmıştır. Ankarada Gençlerbirliği ve Demirspor ile oynayacak olan Yeşildirek ve Feriköy takımları yarın başkente hareket edeceklerdir. Her iki takım da dün antrenman yapmıştır.

Cumartesi ve Pazar günleri Vefa ve Kasımpaşa ile iki maç yapacak olan Beşiktaş profesyonel takımı dün çalışmıştır. Resimde, yarın haftanın ikinci çalışmasını yapacak olan Siyah - Beyazlılar, dünkü antrenman sırasında görülüyorlar...

FİORENTİNA VE Palermo gözde

Corriere dello Sport gene Can'dan ve Metin'den şitayişle bahsediyor

ROMA, ÖZEL

İTALYA ligi, 18. haftadan sonra enteresan bir safhaya girmiştir. Birinci durumdaki Inter'i Fiorentina ve Milan yakından kovalamaktadır. Fiorentina ile İnter arasında 4, lig yedincisi Palermo ile ikinci Fiorentina arasında da 5 puan fark bulunmaktadır.

CORRIERE DELLO SPORT'A GÖRE

Yılbaşı münasebetiyle İtalya'da mün teşir tek spor gazetesi olan Corriere dello Sport 18. hafta maçlarının muhasebesini yapmakta, bu arada Fiorentina ve Palermo'nun aldığı mükemmel derecelerin üzerinde durmaktadır.

Can'ın gene iyi oynadığını belirten gazete, «Türk futbolcusu hakkındaki hükmümüz kesin ve müsbettir. Fakat hâlâ teke tek mücadeleye girmemesi başarısını azaltmaktadır.» demektedir.

Corriere dello Sport, Metin'den de bahsetmekte ve tamamiyle iyileşen Türk santraforunun bu hafta Spal'e karşı takımdaki yerini almasının mümkün olduğunu ifâde etmektedir. Genel direktör Montez, tamamiyle iyileşmeden Metine takımda yer verilmiyeceğini, fakat Palermo'nun formda olduğu bir zamanda da kendisinin harcanmıyacağını söylemiştir.

Palermo bu hafta Ferrara şehrinde Spal'le 1-3 ün rövanşını oynarken, Fiorentina da Cenevoda Sampdoria ile karşılaşacaktır.

İTALYA LİGİNDE DURUM

İtalya liginin 18. haftasında İnter, birinci, Udinese de sonuncu vaziyettedir. Lideri yakından tehdit eden Fiorentina ve Milan'ın İnter'i çok sıkıştıracağı tahmin edilmektedir. Bilhassa çok golcü bir forvete sahip olan Milan'ın İnter'le arasındaki 5 puanlık farkı kapatması da mümkün görülmektedir.

Halen İtalyan liginde en çok galibiyet alan takım İnter 12, en çok gol atan Milan 43 ve en az gol yiyen de Palermo ile Padovadır 13.

İTALYA LİGİNDE PUAN DURUMU

Takımlar	O	G	B	M	A	Y	P
İnter	18	12	5	1	39	19	29
Fiorentina	18	10	5	3	31	15	25
Milan	18	10	4	4	43	24	24
Bologna	18	9	5	4	31	24	23
Roma	18	9	4	5	33	21	22
Torino	18	7	7	4	22	20	21
Palermo	18	8	4	6	12	13	20
Atalanta	18	7	5	6	20	21	19
Sampdoria	18	5	8	5	16	19	18
Juventus	17	6	5	6	22	24	17
Catania	18	5	7	6	15	22	17
Mantova	17	6	4	7	25	24	16
Spal	18	6	4	8	19	29	16
Venezia	18	3	7	8	19	29	13
Lanerossi	17	4	5	9	16	25	13
Padova	18	3	5	10	14	13	11
Lecco	18	2	7	9	16	25	11
Udinese	18	2	3	13	19	34	7

10 kulüp, Ankara Bölge Müdürünü itham ediyor

Millî ligin İstanbul'a mensup on kulübü, dün Umum Müdürlüğe ve Ankara Valiliğine müştereken birer telgraf çekerek, Ankara Beden Terbiyesi Bölge Müdürünü, Ankara kulüplerini himaye etmekle itham etmişlerdir.

Millî lig fikstürünün Mithatpaşa, 19 Mayıs ve Alsancak stadlarına göre hazırlandığını ve Ankaragücü stadında lig maçı oynanamıyacağını belirten on kulüp temsilcisi, 19 Mayısın millî lige açılmasını talep etmişlerdir.

UMUM MÜDÜR SİLÂHÇILAR GEREKLİ EMRİ VERDİ

Beden Terbiyesi Umum Müdürü Bekir Silâhçılar dün bir yazı ile 19 Mayıs Stadyomunun millî lig maçlarına açılması gerektiğini bölge müdürlüğüne bildirmiştir.

Türkiye Kupası yerine Mayıs'ta

BİR TURNUA tertipleniyor

Şampiyonaya Amatör Türkiye birincileri, Mahallî ve Profesyonel kümenin üst kademelerindeki takımlar iştirâk edecek

ANKARA, ÖZEL

FUTBOL Federasyonu sâdece bu sezona mahsus olmak üzere Türkiye Kupası yerine Amatör Türkiye Birincileri, mahallî profesyonel lig ve millî ligin üst kademelerindeki takımlar arasında Mayıs ayında bir turnua tertiplenmesini karar altına almıştır.

Federasyon Başkanı Apak bu müsabakanın tertiplenmesine, hafta arası maçlarının oynanmasına müsaade edilmemesinin sebep olduğunu söylemiştir. Federasyon Başkanı ışıklandırma işlerinin de gecikeceğini ve bu yüzden Millî ligin de zamanında bitmiyeceğini açıklamıştır. Evvelce yapılmasına karar verilen Türkiye Kupası maçları da önümüzdeki seneye bırakılmıştır.

43. maddenin tâdili için kanun tasarısı bugün komisyonda görüşülüyor

ANKARA, ÖZEL

Ordu İç Hizmet Tâlimatnâmesinin 43. maddesinin tâdilini isteyen kanun tasarısı bugün Büyük Millet Meclisinde, Millî Savunma Komisyonunda müzakere edilecektir.

Metin, Can'ı geçerek ikinciliğe yükseldi

Palermo'lu futbolcu, Yücel'e yaklaşıyor. Genç atlet Gürkan Çevik birden dokuzunculuğa fırladı

«MİLLİYET Yılın Sporcusu» anketi Cuma günü saat 17.00 de nihayete erecektir. Okuyucularımız bu tarihe kadar reylerini şehrin muhtelif semtlerine astığımız kutulara atabilecekler, posta vasıtasiyle gönderebilecekler, veyahut gazetemize getirebileceklerdir.

Dün akşam geç vakitlere kadar çalışan «Tasnif Heyetimiz» bugüne kadar ceman 212,765 rey saymıştır. Elimizde tasnife dahil edilmemiş, binlerce rey ve açılmamış yüzlerce zarf mevcuttur. Tasnif neticeleri dün enteresan bir safhaya girmiş, Palermolu Metin Oktay ikinciliğe yükselmiştir. Gene, Yücel birinci durumdadır. Can üçüncü, İsmet dördüncü, Nihat beşincidir. Gürkan Çevik ise bir sıçrayışta dokuzunculuğa yükselmiştir.

ANKARA'DA NETİCELER

«Seyyar Ekibimiz» Ankarada faaliyetine devam etmektedir. Ekip, Mimar Kemal Orta ve ilkokulunda, Ankara Kolejinde, Cumhuriyet Lisesinde, Ulubatlı Hasan ilkokulunda, Ankara Garı civarında Devlet Demiryolları Umum Müdürlüğünde, Otobüs duraklarında ve sinemalarda rey toplamıştır.

Seyyar Ekibimiz almış olduğu neticeler arasında, **Ankara Kolejinden** Ali Gürsan'ın getirdiği reyler: Metin Oktay 310, Yücel 310, Can 124, Necmi 121, Turgay 36, Lefter 35, Ekrem Koçak 33, Kabanlı 18.

Cumhuriyet Lisesinde Kemal Çiftçi'nin topladığı reyler: Can 125, Metin 114, Yücel 110, Necmi 98, Ekrem Koçak 58, Nihat Kabanlı 98, Turgay 36, Necmi 31.

Ulubatlı Hasan Okulunda ekipten İsmet Yaşar'ın topladığı: Necmi 411, Yücel, 399, Nihat Kabanlı 216, Metin 113, Koçak 98, Turgay 94, Lefter 3.

Mimar Kemal Orta okulundan: Necmi 1116, Can 201, Metin 160, Lefter 30, Naci 21.

Teknik Öğretmen Okulundan Mehmet Kokudal'ın topladığı: Metin 312, Can 124, Ekrem Koçak 98, Yücel 96, Necmi 56, Nihat 35, Lefter 32, Turgay 30.

Devlet Demir Yolları Umum Müdürlüğünde alınan neticeler: Yücel 115, Can 114, Demirsporlu Fikri 113, Ekrem Koçak 101, Voleybolcu Aysel Taneri 99, Nihat 48, Metin 44, Naci, 36, Mustafa Acet 11, Ogün 9.

SON DURUM

Tasnif Heyetimizin dün akşam geç saatlerde aldığı neticeler şöyledir:

1	Yücel Cavkaytar	29.385
2	Metin Oktay	28,911
3	Can Bartu	28,572
4	İsmet Yurtsu	28,006
5	Nihat Kabanlı	18,901
6	Necmi Mutlu	14,844
7	Ekrem Koçak	10,336
8	Lefter	10.008
9	Gürkan Çevik	9.223
10	Mustafa Acet	8,115
11	Hasan Güngör	7.005

Seyyar Ekip Ankara'da müessese ve okullarda faaliyet göstermektedir.. Resimde, Mimar Kemal Ortaokulunda reylerini kullanan talebeler görülmektedir.

Güreş Millî Takımı bugün İran'a gidiyor

SERBEST güreş millî takımımız bu akşam saat 20 de uçakla İran'a gidecektir.

29, 30, 31 aralık tarihlerinde Tahranda yapılacak Türkiye, Bulgaristan ve İran arasındaki üçlü turnuaya iştirâk eden millî takımımız 52 kilo: M. Esenceli, 57 kilo: H. Sevinç, 63 kilo: N. Kabanlı, 70 kilo: M. Atalay, 78 kilo: İ. Ogan, 87 kilo: H. Güngör, 97 kilo: İ. Karabacak, Ağır sıklet Hamit Kaplan, şeklinde olacaktır. Takımda yedek olarak Nuri Çakıcı, Yaşar Tekin ve Bekir Böke bulunmaktadır. Münir Çalışalın başkanlık edeceği kafilede Hasan Bozbey idareci Nuri Boytorun antrenör, Alâettin Akyıldız ve İsmail Civarna da hakem olarak gitmektedir. İrandaki müsabakalar hakkında kendisi ile görüştüğümüz Başantrenör Nuri Boytorun «Çalışmalarımızdan memnunum. İrandaki karşılaşmalarda kuvvetli rakiplerimiz üç değil, dörttür. Dördüncü rakip değişen yeni kaidelerdir. Fakat, bu sözlerim mazeret olarak kabul edilmemelidir. Neticeden ümitliy'm. İnşallah Japonya üzüntülerini unutturacağız.» demiştir.

RUSYA KAMPI ŞUBATTA AÇILACAK

Bugün sona erecek olan Emirgân kampı, şubat ayı başında Rusya müsabakaları için tekrar açılacaktır. Federasyon tarafından isimleri bilâhare tesbit edilecek güreşçiler mart başında Rusyaya gidecektir.

TOTO'DA 12 BİLENE, 19.325 LİRA DÜŞÜYOR

ANKARA, ÖZEL

Spor-Toto'da 13 bilene rastlanmamıştır. Diğer üç dereceyi doğru tahmin edenlerin alacakları para miktarı şöyledir:

12 bilen 18 kişi 19.325 er lira.
11 bilen 165 kişi 2.108 er lira
10 bilen 1505 kişi 231 er lira

Mithatpaşa stadyomunun çamuru ile egzama hastalığına tutulan futbolcular tedavi altına alınmışlardır. Resimde, bir haftadanberi Guraba Hastahanesi Deri Kliniğinde yatan Feriköy soliçi Mahmut Evren görülmektedir...

DİKKAT! MİTHATPAŞA'NIN ÇAMURU TEHLİKE SAÇIYOR

20 futbolcu, sahaya dökülen deniz kumu yüzünden egzamaya tutuldu. Feriköylü Mahmut hastahanede. Altay'lı Varol da tedavi ediliyor

MİTHATPAŞA stadyomunun çamuru ve dökülen deniz kumlariyle yirmiden fazla futbolcu, egzama hastalığına tutulmuştur.

Kulüpleri tarafından tedavi altına alınan sporculardan bâzıları hastahaneye kaldırılmıştır.

Günlerdenberi egzama çeken sporcular arasında bilhassa kaleciler başta gelmektedir. Bunlar Altaylı Varol, Feriköylü Necdet, Şekerhilâlli Selâhattin, Karagümrüklü Ali, Vefalı Turgut, Beykozlu Sıtkı'dır. Egzama tedavisi görenler arasında Feriköylü Erdinç, Yüksel, Mahmut, Karagümrüklü Uluer, Vefalı Hamdi de bulunmaktadır. Ümitler takımına çağrılan Mahmut Evren ise hastahaneye kaldırılmıştır. Doktorlar, hâlen Guraba Hastahanesi Deri Kliniğinde yatan futbolcunun, rahatsızlığı sebebiyle, takımındaki yerini almasının mümkün olamayacağını bildirmişlerdir.

KISA HABERLER

23 yaş takımı bugün Elektrik'le oynuyor

23 yaş millî takımının İstanbullu namzetleri bugün saat 14 de Mithatpaşa Stadında Elektrik ile karşılaşacaktır. Futbol Federasyonu İstanbul karmasında yeni bir değişiklik yapmış ve Ordu takımında bulunan Fenerbahçeli Özcan ile Karagümrüklü Aydının yerine Beykozdan Yılmaz ve Karagümrükten kaleci Ali'yi kadroya dâvet etmiştir. Ayrıca Beşiktaşlı Yüksel, Fenerbahçeli Güroy, Beylerbeyili Benan ve Feriköylü Rıdvan kadrodan çıkarılmıştır.

Futbol Federasyonu kulüpleri kontrol ediyor

Profesyonellik talimatnâmesinin 48. maddesine göre Umum Müdürlük ve Futbol Federasyonu kulüplerin bütçelerini kontrol edecektir. Bu sebeple Umum Müdür Bekir Silâhçılar, profesyonel kulüplere birer tâmim göndererek her üç ayda bir bütçe durumlarının Futbol Federasyonu ve Umum Müdürlüğe gönderilmesini istemiştir.

İst. Sporlu idareciler suçsuz bulundu

Fenerbahçeye transfer olan İstanbulsporlu Nedim'i gizli profesyonel olarak gösteren idareciler hakkında Merkez Ceza Heyetinin yapmış olduğu tahkikat sonuçlanmış ve İstanbulspor'lu idareciler suçsuz görülmüştür.

Yüceses'in Judo için basın toplantısı

Japonlar ile yaptığımız millî ve temsilî müsabakalar sebebiyle tehir edilen Judo ve serbest güreş hakkındaki Halil Yüceses'in basın toplantısı bugün saat 14 de Millî Türk Talebe Federasyonu salonunda yapılacaktır.

Genç millî takıma İstanbul'dan çağırılanlar

Genç millî takımımızın bu hafta yapacağı karşılaşmalar için dün şehrimizden şu futbolcular Ankaraya dâvet edilmiştir: Vefa'dan Behçet, Fikri, Beşiktaş'dan Mustafa, Beylerbeyi'nden Benan, Galatasaray'dan Ergün.

Devlet Bakanı İzmir kulüplerinin dikkatini çekti

Devlet Bakanı dün İzmir kulüplerinin dikkatini çekmiştir. İzmir valiliğine gönderilen bir tâmimde, İzmir'de hâdiseler tekerrür ettiği takdirde cezaî tedbirler alınacağı bildirilmiştir.

Reşit Bayburt'un fikstür teklifi

Eski Futbol Federasyonu âzalarından Reşit Bayburt'un yapmış olduğu teklif kabul edildiği takdirde, millî ligde 198 maç yapılacaktır. Böylece şimdi 380 olan maç sayısında 182 indirme olacaktır. Bayburt, önümüzdeki günlerde kulüp temsilcileri ile fikstür hakkında bir toplantı yapacaktır.

U.E.F.A. toplanıyor

U.E.F.A. 11 ve 12 Ocak tarihlerinde Zürih'de toplanacak ve Avrupa Şampiyon Kulüpler Kupası ile genç takımlar şampiyonasının kur'alarını çekecektir.

- MERKEZ Hakem Komitesi ilk toplantısını yarın saat 10 da Mithatpaşa stadındaki Federasyon bürosunda yapacaktır. Üç gün devam edecek olan toplantıya Orhan Şeref Apak riyaset edecektir.
- FERİKÖY kulübünün malî kongresi bugün saat 20 de kulüp lokalinde yapılacaktır.
- GALATASARAY kulübü yarın öğleden sonra merhum Muslih Peykoğlu için bir mevlût okutacaktır.
- MELBURN'da yapılan Davis Kupası Tenis Turnuasında Avusturya, İtalya'yı 2-0 mağlûp etmiştir.
- İSTANBUL genç karması Mithatpaşa stadında G. Saray - Fenerbahçe maçından önce Çanakkale karması ile bir hazırlık maçı yapacaktır.

Bu gece Tahran'da Türkiye, Bulgaristan ve İran serbest güreş takımları arasında başlayacak olan üçlü turnuvada takımımız şansı görülmektedir. Resimde, Japonya'yı mağlûp eden serbest güreş milli takımımızın son kadrosu, Japon milli maçından evvel Spor Sarayında görülüyor.

Türk, İran ve Bulgar güreş takımlarının katıldığı

Tahran turnuası başlıyor

Güreşçilerimiz dün antrenman yaptı. İran'lılar kendilerini favori görüyorlar

TAHRAN, ÖZEL

ÜÇLÜ güreş turnuasına iştirâk edecek Türk güreş kafilesi dün sabah uçakla Tahrana gelmiştir. Millî takım kafilesi hava alanında Türk sefaret mensupları, Federasyon üyeleri ve Türk kolonisi tarafından karşılanmıştır. Güreşçiler kapalı spor sarayının yakınındaki bir otele yerleştirilmiştir. Nuri Boytorun güreşçileri bir saatten fazla çalıştırmıştır.

Fazla kiloları bulunmayan güreşçiler bugün saat 14 de tartıya gireceklerdir. Müsabakalara gece başlanacaktır. Üçlü turnuayı, İran Şahının erkek kardeşi açacaktır.

Turnuanın diğer takımı Bulgarlar da dün Tahrana gelmişlerdir. İranlılar müsabakalarda favori olarak kendi takımlarını göstermektedir.

Türk takımı bu gece başlıyacak karşılaşmalara şu kadro ile çıkacaktır: 52 kilo: Mehmet Esenceli, 57 kilo: Hasan Sevinç, 63 kilo: Nihat Kabanlı, 70 kilo: Mahmut Atalay, 78 kilo: İsmail Ogan, 87 kilo: Hasan Güngör, 97 kilo: İbrahim Karabacak, Ağır sıklet: Hamit Kaplan.

Bu müsabakalardan sonra Türk takımı hususi bir müsabaka daha yapacaktır. Takımımız 5 Ocakta yurda dönmüş olacaktır.

Bugün Son Gün

Metin birinciliğe yükseldi. Tasnif edilmeyen binlerce rey var. Saat 17 den sonra gelen oylar muteber addedilmiyecek.

«Milliyet Yılın Sporcusu» anketi bu akşam saat 17.00 de nihayete erecektir. «Seyyar Ekibimiz» sabahın erken saatlerinden itibaren Anketin ilk gününde şehrin muhtelif semtlerine astığı kutuları toplamaya başlıyacaktır. Bugüne kadar geceli gündüzlü çalışan Tasnif Heyetimiz ise, kutulardan çıkacak, posta ile gelecek ve elde mevcut reyleri değerlendirmeğe devamla Yılın Sporcusunu en kısa bir zamanda okuyucularımıza ilân edecektir.

Dün akşam geç vakitlere kadar devam eden tasnifte 43.312 rey alan Palermo'lu Metin Oktay birinciliğe yükselmiştir. Böylece beş gündenberi liderliği elde tutan 14 yaşındaki şampiyon Okçu Yücel ikinciliğe düşmüştür. Lefter ise tekrar sekizincilik mevkiine oturmuştur. Bunun dışında derecelerde bir değişiklik olmamıştır.

İZMİRDE SEÇİM

Milliyet İzmir Bürosuna Yılın Sporcusunu seçmek üzere rey yağmaktadır. Dün de muhtelif semt ve müesseselerden gelen ve tasnife giren reyler arasında şunlar bulunmaktadır:

Metin Oktay: Atatürk Lisesinden 102, Namık Kemal Lisesinden 73, Tepecik Gıda Pazarı esnafından 262, Basmahane Altındaş semtinden 123,

Yücel Cavkaytar: Algül Bisiklet fabrikasından 174, İzmir Kız Lisesinden 35.

Ogün Altıparmak: Karşıyaka Lisesinden 324, Karşıyaka esnafından 120, İzmir Ticaret Lisesinden 55.

Varol Urkmez: Kahraman semtinden 86, Tepecik esnafından 74.

Hasan Güngör: Denizli İstiklâl mahallesinden 73, Sümerbank fabrikasından 384, Atalar mahallesinden 67.

ESKİŞEHİR'İN REYLERİ

Milliyet Eskişehir Bürosuna gönderilen reylerden bazıları şunlardır:

Metin 867, Necmi 532, Yücel 411, Can 154, Hamit 74, Mustafa Dağıstanlı 23, Nazmi 18, Turgay 16, İsmet 14.

KARMA LİSTELER

Muhtelif yerlerde yapılan seçimlerde, karma listelerin bazılarında neticeler şöyledir:

Babaeski Kültür Derneğinde: Yücel 195, Metin 14, İsmet 10, Can 9, Nihat 1.

Ankara Tarih Coğrafya Fakültesinde: Metin 254, Can 99, Necmi 55, Nihat 13, Lefter 7, Yücel 6, Talât 3, Ogan 3, Güngör 1, Acet 1.

Nuhun Ankara Makarnası fabrika ve mağazalarında: Necmi 106, Metin 82, Can 49, Lefter 30, Turgay 27, Hamit 3.

Balıkesir Ord. Ok. Assb. adaylarından: Necmi 51, Ekrem 8, Hamit 7.

Nevşehir Lisesinde: Yücel 55, Kabanlı 23, Necmi 105, Metin 103, Can 93, Lefter 19, Turgay 12.

Kadıköy İş Bankası memurları Can Bartu 35.

SON DURUM

Dün akşam elde edilen neticeler şöyledir:

1	Metin Oktay	43,312
2	Yücel Cavkaytar	42,815
3	Can Bartu	41,217
4	İsmet Yurtsu	40.006
5	Nihat Kabanlı	25.389
6	Necmi Mutlu	24.244
7	Gürkan Çevik	14.588
8	Lefter	13.990
9	Ekrem Koçak	13.550
10	Mustafa Acet	11.812
11	Hasan Güngör	10.440
12	Talât Ozkarslı	6.763
13	Atilla Hülâgu	5.318
14	Ogün Altıparmak	4.511
15	Hâmit Kaplan	4.487

METİN OKTAY
Milan'a hazırlanıyor.

CAN BARTU
Hidegkuti'nin aradığı insan

Mucize yaratan takım: PALERMO

Orhan TÜREL
TRİESTE'DEN BİLDİRİYOR

SON haftalarda kazandığı maçlarla lig yedinciliğine yükselen Palermo, İtalya'nın korkulu takımı olmuştur.

Futbol otoriteleri muhtelif gazetelerde yazdıkları makalelerle «**Sicilya'nın Palermo'su, şampiyonluğun seyrini değiştirebilecek bir form üstünlüğü gösteriyor.**» demektedirler.

Milano'da çıkan La Gazetta Dello Sport, Palermo'nun başarısı üzerinde uzun uzadıya fikir yürüten gazetelerin başında gelmektedir. Bu gazete; Palermo'yu, okuyucularına «**Squadra Miracolosa**» «**Şâyanı hayret takım**» diye takdim etmiştir. Angelo Garavaglia imzasıyla çıkan bir tahlilde «**PALERMO: 12 GOL ve 20 PUAN**» denildikten sonra şu cümleler okunmaktadır: «**Bâzı yazarlar ve futbol adamları Palermo ikinci kümeden birinci kümeye yükseldiği zaman hiç de iyimser şeylerden bahsetmediler.. Palermo idarecilerinin Türkiye'den oyuncu transfer etmelerini blöf olarak vasıflandırıp, istihza ile karşıladılar. Fakat, Pembe - Siyahlı takım sırayla Venezia, Sampdoria, Atalanta, Lecco, Lanerossi, Vicenza, Torino ve Bologna'yı yendikten sonra, kabul ettiler ki; Palermo İtalya liginde her takım için ciddi bir rakip olmuştur. Her takımdan puan almasını bilecektir.**»

Aynı gazetede başka bir futbol kritiği (**Giorgio Montana**) de «**Palermo'ya gelince**» başlıklı makalesinde Palermo antrenörü Montez'in, Metin Oktay'ı bir an evvel oynatmak için gayret sarfettiğini belirtmektedir. Yazı şöyle devam etmektedir; «**Takımın teknik idaresini elinde tutan Montez, Palermo'ya ligde daha parlak bir derece kazandırabilmek gayesiyle Metin'den mutlaka faydalanmak kararındadır. Bizim de kanaatimiz bu yöndedir. Metin, sahalarda rahatça şut atacak kuvveti kendinde bulduğu gün, Palermo forvetinin kudreti artacaktır.**»

Giorgio, Palermo'nun yeni transferi Borjesson'u da beğenmekle beraber, bu futbolcunun gol şansı olmadığını kaydetmekte ve «**İsveçli, Türk Metin'e tercih edilemez, edilmemelidir.**» tavsiyesinde bulunmaktadır.

PALERMO HAZIRLANIYOR — METİN MİLAN'A KARŞI...

Palermo takımı önümüzdeki iki hafta içerisinde iki çetin müsabaka yapacaktır. Pembe - Siyahlıların bu haftaki rakibi Spal'dır. Palermo'lu futbolcular ilk devrede 3-1 yenildikleri maçın revanşına hazırlanırken, antrenör Montez daha ziyade Milan maçıyla meşgul görünmektedir. Palermo, ilk devrede Milan'la 0-0 berabere kalmıştır. Metin'in de bu büyük revanş maçına hazırlandığı bildirilmektedir Montez'in, Metin'i Milan maçı için tesbit edilmiş olan 14 kişilik kadroya alması İtalya basınında geniş akisler uyandırmıştır. Gazeteler, Milan'ın Palermo'dan çekindiğini yazmaktadırlar.

FİORENTİNA 50 YAŞINDA — CAN İLK İKRAMİYEYİ ALDI

Can Bartu'nun yeni kulübü Fiorentina dün 50 yaşına basmıştır. Bu münasebetle tertiplenen bir törende Can'la birlikte bütün futbolculara 50. yıldönümü hâtırası olarak birer altın rozet verilmiştir. Kulüp reisi de ayrıca bütün futbolculara birer maaş ikramiye ödeneceğini açıklamıştır. Böylece Can yeni kulübünde ilk ikramiyesini almış olacaktır.

İtalyan gazetelerinde hemen her gün Can Bartu hakkında yazılar görülmektedir. La Gazetta Dello Sport'da **Nerio Giorgetti**, Hidegkuti'nin Fiorentina forvetinin üç meçhulünden birini çözdüğüne temasla şunları yazmaktadır: «**Can'ın transferiyle, Roma'ya satılan İsveçli Johnson birinci mes'eleydi. Hidegkuti bu futbolcunun yerine daha kıvrak, daha pasör ve futbolu daha stilli oynayan bir soliç buldu. Bu futbolcu Can'dır. Can, bu yeri doldurmuş ve Fiorentina forvetini işletmeye başlamıştır. Genç Türk'ün daha iki üç haftalık bir devre sonunda birtakım hatâlarını çıkarmaya çalışanların hareketini doğru bulmuyoruz. Bartu, ikinci devrede takımına daha çok faydalı olacak ve kendisi hakkında ağır tenkidlerde bulunanları mahcup edecektir. Kaldı ki, daha şu kısa süre içerisinde dahi Can'la, Johnson'un klâsları arasında münakaşa edilmeyecek derecede bir fark mevcuttur. Hidegkuti, bu neşriyatın Can'ın moralini sarsmasına fırsat vermemeli ve futbolcusunu bir de bu cepheden hazırlamalıdır.**»

Fiorentina, Sampdoria ile oynayacağı maç için dün antrenman yapmıştır

ORDU TAKIMI, TOPRAKSPOR'U 1 - 0 YENDİ

ANKARA, ÖZEL

Dünya Ordulararası futbol şampiyonasına katılacak olan Ordu futbol takımımız dün Topraksporla bir antrenman maçı yapmış ve 30 ar dakikalık üç devreli bir müsabakadan sonra rakiplerini 1-0 yenebilmiştir.

Her devrede değişik kadrolarla sahada yer alan Ordu namzetlerinin dünkü maçında ilk devreyi şu kadrosu ile oynamıştır:

Özcan - Altan, Şehmuz - Necdet, Sabahattin, Yılmaz - Can, Zeki, Güven, Aydın, Özden.

Feriköy'ün Kongresi sabah 5,30 'da bitti

Feriköy kulübünün çarşamba akşamı saat 20.00 de başlayan kongresi sabaha karşı 5,30 da bitmiş, İdare Heyeti ibra edilmiştir. Kırmızı - beyazlı kulüp hâlen idarecilerine ve muhtelif yerlere 347.000 lira borçludur. Gelecek yılın bütçesi ise 529.000 lira olarak kabul edilmiştir.

SİLÂHÇILAR'ın vazifesine son veriliyor

Beden Terbiyesi Umum Müdürü Bekir Silâhçılar'ın vazifesine önümüzdeki günlerde son verileceği bildirilmektedir.

Salâhiyetli şahıslar, bu makama en yakın bir ihtimalle Vildan Aşir Savaşır'ın getirileceğini ümit ettiklerini söylemişlerdir.

Beden Terbiyesi Umum Müdürlüğü için eski Futbol Federasyonu başkanlarından Faik Gökay'ın da ismi üzerinde durulmaktadır.

Voleybolde lider bu hafta belli olacak

Galatasaray ve Dârüşşafaka voleybol takımları Cumartesi günü I.T.U. Spor salonunda yapacakları haftanın maçı için son hazırlıklarını dün tamamlamıştır. Karşılaşmanın galibi, ligin ilk devresini lider olarak bitirecektir. Yine aynı gün Beykoz ile Fenerbahçe takımları da üçüncülük için karşılaşacaklardır. Bu maçlar aynı zamanda teşvik turnuasında Galatasaray ile Fenerbahçenin galip geldikleri müsabakaların revanşı mahiyetindedir.

VOLEYBOL LİGİNDE PUAN DURUMU

Takımlar	O	G	M	As	Vs	P
G. Saray	5	5	0	15	0	10
D. Şafaka	5	5	0	15	0	10
Beykoz	5	4	1	12	4	9
F. Bahçe	5	3	2	9	7	8
I.T.U.	5	3	2	9	8	8
Bakırköy	5	2	3	8	10	7
R. Paşa	5	2	3	6	10	7
B. Spor	5	1	4	3	12	6
I.U.S.K.	5	0	5	1	15	5
Kadıköy	5	0	5	2	15	4

NOT: Kadıköyspor'un bir hükmen mağlûbiyeti vardır.

Milliyet SPOR

[HADİ İPEKÇİ...] Fenerbahçe Pazartesi günkü büyük maç için dün kendi sahasında bir antrenman daha yapmıştır. Resimde, Sarı - Lâcivertli futbolculardan bir grup, başlarında antrenör Szekelly olduğu halde dünkü çalışmalar sırasında görülmektedir...

Galatasaray'a karşı çıkacak olan

FENERBAHÇE ONBİRİ BELLİ

Takım: Şükrü - Attila, Özcan - Naci, Osman, Basri - Mustafa, Şeref, Yüksel, Kadri, Lefter şeklinde. G. Saray çalışacak

1962 yılının dev maçını ezeli rakibi Galatasarayla pazartesi günü yapacak olan Fenerbahçe takımı dün kendi sahasında sıkı bir antrenman yapmıştır.

Çalışmalara rahatsız bulunan **Şükrü** ve **Hilmi** katılmamışlardır.

5-2 «A» kadronun galibiyeti ile biten antrenman maçına A ve B kadrolar şu tertiplerle çıkmışlardır:

(A) takım: Üner - **Attilâ, Özcan - Naci, Osman, Basri - Mustafa, Şeref, Yüksel, Kadri, Lefter.**

(B) takım: **M. Ali - Ekrem, K. İsmail - Necati, Aydoğan, Bülent - Özer, Güray, Hüseyin, Nedim, Selim.**

Takriben birbuçuk saat süren çalışmaları takip eden umumi kaptan Fikret Kırcan «**Takımımıza güveniyoruz. Ligdeki iddiamızı kaybetmemek için Galatasarayı yenmemiz lâzım. Bu suretle çalışmalarımızı sıkı tutuyoruz. 13 futbolcudan müteşekkil olan kadro yarın akşam kampa girecektir**» demiştir.

A ve B takımın yaptığı maçta en fazla göz dolduran oyuncu olarak **Lefter** göze çarpmıştır. Selâhiyetli şahıslar bir açıklamada bulunmamakla beraber Galatasaraya karşı dünkü antrenmandaki (A) takımı (kaleci hariç) tertibi ile çıkmaları kuvvetle muhtemeldir. İdareciler 15 günden beri antrenmana gelmeyen Hilminin yokluğunun Fenerbahçe için büyük bir kayıp olduğunu söylemişlerdir. Yarın akşam kampa girecek 13 futbolcu şunlardır:

Şükrü, Attilâ, Özcan, Özer, Naci, Osman, Basri, Mustafa, Şeref, Lefter, Yüksel, Kadri, Selim.

G. SARAY BUGÜN ANTRENMAN YAPACAK

Galatasaray profesyonel takımı Fenerbahçe maçı için üçüncü antrenmanını bu sabah saat 11 de Ali Sami Yen Stadında yapacaktır. Sarı - Kırmızılılar Cumartesi akşam kampa gireceklerdir.

Galatasarayda Recep ve Niyazi'nin forvet hattında yer alma ihtimali vardır. Bu arada Mete'nin de sağaçık oynatılması düşünülmektedir.

Galatasaray'lılar dün Muslih Hocayı andılar

Galatasaraylı merhum Muslih Hoca'nın kabri başında yapılan anma töreni.

Galatasaraylılar dün Muslih Hocayı anmışlardır. Merhumun birinci ölüm yıldönümü münasebetiyle tertiplenen törende Galatasaraylı talebeler, sporcu ve idarecilerle, Hoca'nın yakınları hazır bulunmuşlardır.

Ağa Camiinde okutulan mevlûdu müteakip topluca Muslih Hoca'nın Feriköy mezarlığındaki kabrine gidilmiştir. Talebeler ve idareciler Muslih Peykoğlu'nun, Türk irfan hayatına ve Türk sporuna yaptığı hizmetleri takdirle yâdetmiş ve vefatının büyük bir boşluk yarattığı belirtilmiştir.

Resimde, Hocanın kabri başında yapılan törenden bir an görülüyor..

Basket Genç Takımı İtalya'ya çağrıldı

MİLLÎ TAKIMIMIZ, POLONYA, ÇEKOSLOVAKYA İTALYA, VE İSPANYA İLE FRANSANIN KATILACAĞI TURNUADA OYNAYACAK

BASKETBOL genç millî takımımız Nisan ayı içinde Polonya, Çekoslovakya, İtalya, İspanya ve Fransa'nın iştirâk edeceği bir turnuaya dâvet edilmiştir. İtalya Basketbol Federasyonu tarafından tertiplenen turnuaya Federasyonumuz iştirâk etmemizi kabul etmiştir.

Diğer taraftan Temmuz ayı içinde şehrimizde yapılacak olan Balkan şehirleri karmaları müsabakaları için basketbol millî takımımız ocak ayı başından itibaren haftada bir gün İstanbul ve Ankarada çalışmağa başlıyacaktır. Kadroya yeniden bazı elemanlar dâvet edilecektir.

Feriköy kulübü Ankara maçlarının neticesine peşinen itiraz ediyor

Feriköy idarecileri bugün Ankaragücü stadyomunu ölçtürecekler ve 110X70 den küçük buldukları takdirde maçların neticesine peşinen itiraz ederek durumu F.İ.F.A. ya bildireceklerdir.

MAÇLAR 19 MAYIS STADINDA OYNANACAK

Ankara Valisi maçların 19 Mayıs stadyomunda oynanması için gerekli emri vermiştir. Durum, Bölge Müdürlüğü tarafından İstanbul ve Ankara kulüplerine bildirilmiştir. Hâlen Ankarada hava açtığından ve sahadaki karlar eridiğinden müsabakalar 19 Mayıs stadyomunda oynanacaktır.

Haftada 4 gece maçı oynanacak

Işıklandırma bir aya kadar tamamlanıyor. Lig'in zamanında bitirilmesi için ikinci devrede İstanbul'da 103 maç yapılacak

MİLLÎ lig'in ikinci devresinde bâzı haftalarda Mithatpaşa stadında 4 gece maçı oynanacaktır.

Federasyon mensupları, millî ligin gelecek seneye kalmaması ve aksamaması için bu yola başvurulduğunu açıklamış ve «**İstanbulda ikinci devrede 103 müsabaka yapılacaktır. Bu sebeple normal olarak haftada iki, bazı haftalarda da 4 gece maçını fikstüre koymak suretiyle, millî ligin sona ermesine çalışılacaktır**» demişlerdir.

5 Ocak tarihinde ilân edilecek olan ikinci devre fikstüründe 190 maç üç şehire şöyle taksim edilmiştir: **İstanbul: 103, Ankara 45, İzmir 42.**

Geçen devrede İstanbulda 87 müsabaka yapılmıştır. Bu yüzden millî ligin ağırlık merkezi önümüzdeki devrede İstanbul olacaktır. Alâkalılar, ikinci devrenin 17 Şubatta başlayacağını ve müsabakaların 20 Haziranda biteceğini söylemişlerdir.

BAYBURT, B. ALMANYA'DAN LİG TALİMATNAMESİ İSTEDİ

Federasyona yeni bir millî lig projesi teklif eden ve projesindeki aksak görülen tarafları düzeltmek için gayret sarfeden Reşit Bayburt dün Kurt Müller'den B. Almanya lig talimatnâmesini istemiştir.

Bayburt: «**Benim veya başka bir şahsın teklifi mühim değildir. Mühim olan, Federasyonun, kulüplerin ve seyircilerin millî ligden şikâyetlerinin göz önüne almasıdır. Bugünkü millî lig ne ekonomiktir, ne de heyecan unsuruna sahiptir. Federasyon Başkanı Orhan Şeref Apak'ın lige yeni bir şekil verilmesi yolundaki gayretlerini Türk futbolu için bir kazanç sayıyorum**» şeklinde konuşmuştur.

Haftanın Ardından

GÜNDÜZ KILIÇ

Unutamadıklarım

MİLLİYET» Yılbaşı için benden bir yazı istedi. Maksat geçen sene içinde olup biten mühim spor olaylarını okuyucularımıza derli toplu sunmaktı.

Geçen seneyi sonundan başına doğru şöyle bir hatırımdan geçireyim derken, hatırlama duygularım hududu aşıp daha gerilere kayıverdiler. Fakat üzülerek farkettim ki bu kesintilerle, boşluklarla, sislerle dolu zor bir kayıştı. Şöyle böyle (27) senelik bir futbol hayatını kopuksuz hatırlayabilmek kolay da olamazdı doğrusu... Futbolcu antrenör, menecer olarak gırtlağıma kadar yalnız futbola gömülüp geçirdiğim (27) sene... Bu çeyrek asırlık zamanın aşağı yukarı her haftası yeni heyecanlar, yeni üzüntü veya sevinçler, yeni övme veya yermelerle geçmiş... Yeni yeni hâdiseler birbirinin üzerine basıp yürümüş gitmiş... O hâdiseleri yaratanlar bile zamanın içinde gittikçe, ufalanıp, erimiş...

Hayret bütün canlılıklarıyla yaşamış kahramanları, bütün heyecanlarıyla olup bitmiş vakaları öylesine unutuvermişim ki... Nerdeyse bir zamanlar futbol oynadığımı bile hatırlıyamıyacağım. O zamanki meşhurların takımı, arkadaşlarımın, rakip takımların futbolcularının hemen hepsi hâfızalardan ve ortalıktan silinip birer köşeye çekilmişler. Ancak o da hâlâ futbol sahalarının kıyılarında dolanadurduklarından birkaç eski isim gezinebiliyor dudaklarda... Hakkı Yeten, K. Fikret, Sait Altınordu, Adnan Süvari, Şeref Görkey, Cihat Arman, Bayram, Necdet Erdem, Sabri Kiraz ve bendeniz filân gibi... Diğerlerine gelince haydi ben en unutulmazlarını tıpkı eski meşhur sinema artistlerinden meselâ Rudolf Valantino, Duglas Ferbanks, Pola Negri, Billi Dov'u unutamadığım kadar unutamıyorum amma bugünkü futbolseverlerin acaba kaçı onları hatırlar... İsimlerini bile bilmeyen çoktur sanırım... Maalesef kulüplerimizde eski emektarlarını yenilere hatırlatan birer köşe, futbolumuzun da doğru dürüst yazılmış bir tarihi yok ki...

Bizim futbolculuk zamanımızın ancak son zamanlarına yetişip maşallah hâlâ futbol sahalarımızda sapsağlam ayakta duranlar da var.. İşte ya beraber ya da karşı karşıya futbol oynadığım birkaç isim... Lefter, Turgay, Bülent (Altınordu), Recep, Sabahattin (Karşıyaka), İsmet... Hepsinin futbol hayatlarının daha çok uzun olmasını tâ içimden temenni ederim... Ne de olsa gençliğimizden birer parça sayılırlar... Ve onlar gözönünde kaldıkça henüz pek demode olmadığımıza da inanır belki herkes...

Bakın şu yazıyı yazmak için geçen bir seneciği hatırlayım derken düşüncelerimin akımı ne çapraşık yollara sapıverdi. Bu allak bullak hâfızaya daha fazla eziyet etmek yazık olacak... Onun için geçmişten unutamadığım ve karmakarışık da olsa hemen dilimin ucuna geliveren bazı spor olaylarını sıraya bile koymadan sayıvereceğim...

UNUTAMADIĞIM MAÇLAR

Beşiktaş - Galatasaray 5-4, Fenerbahçe - Beşiktaş 4-4, Türkiye - Macaristan 3-1, Türkiye - İskoçya 4-2, Türkiye - Hollanda 2-0, Galatasaray - Sunderland 1-3, Fenerbahçe - Vöroşlöbogo 1-3, Galatasaray - Rostov 4-0, Galatasaray - Torpedo 3-2, B.J.K. - Real Madrid 1-1, Fenerbahçe - M.T.K. 2-0, Fenerbahçe - Galatasaray 3-0, Fenerbahçe - Galatasaray 4-0, Galatasaray - Fenerbahçe 5-0.

UNUTAMADIĞIM GOLLER

K. Alinin Fenerbahçeye attığı röveşata gol,

Canın Fenerbahçe - Karagümrük 1-0 maçında attığı gol,

Metinin Torpedoya attığı üçüncü gol,

Metinin Galatasaray - İstanbulspor 2-2 maçında attığı kafa golü,

Metinin Galatasaray - Fenerbahçe 1-0 maçında attığı ağdelen gol,

Recebin B.J.K. - Corintias 1-0 maçında attığı gol,

Lefterin Türkiye - Macaristan 3-1 maçında vole ile attığı gol,

Karşıyakalı Sabahattinin 35 metreden kaleci Özcana attığı frikikten gol,

Altınordulu Beytullahın Turgaya vole ile attığı gol,

Burhanın Türkiye - İspanya 1-0 maçında attığı vole ile gol...

Recebin B.J.K. - Rapid 3-2 maçında meşhur kaleci Zeman'a attığı gol,

Lefterin Fenerbahçe - Hajduk 2-1 maçında meşhur kaleci Bearaya attığı fantazi gol,

Şükrünün B.J.K. - Fenerbahçe 4-0 maçında Cihada kornerden attığı gol...

Türlü sebeplerden, üstüste yığılan senelerden perişanlaşmış hâfızam dolayısiyle daha çok evvel hatırlanması gereken olaylar ve insanlar için özürler dilerim.

Pazar günü Milan'a karşı takımdaki yerini alan Palermo'lu Metin Oktay bir maçta rakip kaleci ile karşı karşıya...

Şükrü Gülesin Roma'dan bildiriyor

Palermo, Metin'i Milâno'da harcadı...

Takıma son dakikada giren Oktay, vasat bir oyun çıkarttı. Milan karşısında Palermo âcizdi...

ÖZÜR

İtalya ile bir muhabere anlaşmazlığı yüzünden, dün Metin'in Milan'a karşı oynamadığını yazmış bulunuyoruz.

Elimizde olmayan teknik sebeplerden doğmuş bu hatâdan dolayı okuyucularımızdan özür dileriz.

METİN'li Palermo'yu 3-0 yenen Milan takımı da, çıkardığı şahâne oyunla şampiyonluğun bir diğer ortağı olmuştur.

Gazeteler, Milan'ın bu fevkalâde oyunu karşısında hiçbir takımın tutunamıyacağını, bu bakımdan Palermonun da bir şey yapamayışının normal olduğunu yazmaktadırlar. Metinin bu maçta oynatılması ise, Türk futbolcusuna karşı pek de dostane bir davranış olmamıştır. Çünkü Milan takımının Milano'da daima favori olduğu ötedenberi bilinmekteydi ve kaç haftadır takımdan uzak kalan Metin'i birden Milan'a karşı oynatmak, onu harcamaktan başka mânâ ifade etmezdi. Nitekim bazı İtalyan münekkitleri «Metin'e Milan karşısında şans vermek, hakikatte onu harcamakla müsavi» demektedirler. Buna rağmen Metin vasat bir oyun çıkarmış ve iki de tehlikeli şut atmıştır. Nitekim «Super Sport» gazetesi Metin'e 10 üstünden 5 numara vermekte ve «Milan kalesini pek seyrek tehdit edebilen Palermo forveti içinde Metin'in iki vuruşu dikkati çekti» demektedir.

Gazeteler Milan - Palermo maçı hakkında daha ziyade Milan'ı öven yazılar yayınlamakta, Palermo oyuncularının tahliline girişmemektedirler.

Silâhçılar "Türk güreşi

MİLLİYET SPOR-TOTO

MAÇ Sıra No.	KARŞILAŞACAK TAKIMLAR 1 Numaralı Takım	2 Numaralı Takım	İki takımın yaptığı son
1	Beşiktaş	Feriköy	Beşiktaş: 1 — Beşiktaş: 2 — Beşiktaş: 0 — Beşiktaş: 0 — Beşiktaş: 4 —
2	G. Saray	Vefa	Galatasaray: 1 Galatasaray: 0 Galatasaray: 5 Galatasaray: 2 Galatasaray: 2
3	K. Gümrük	Yeşildirek	İki takım son leriyle 1
4	F. Bahçe	Feriköy	Fenerbahçe: 3 Fenerbahçe: 2 Fenerbahçe: 1 Fenerbahçe: 1 Fenerbahçe: 4
5	A. Gücü	Ş. Hilâl	Ankaragücü: 2 Ankaragücü: 0 Ankaragücü: 0 Ankaragücü: 1 Ankaragücü: 1
6	Beylerbeyi	Adalet	Beylerbeyi: 0 Beylerbeyi: 2
7	Galata	Davutpaşa	Galata: 0 — D Galata: 5 — D Galata: 2 — D Galata: 1 — D Galata: 1 — D
			Taksim: 1 —

kabul ederek sahadan çıkıyor. (FLORANSA - Foto: TORRINI)

Metin: "Milan'a dayanamadık"

Palermo Santrforu, maça hırslı çıktığını, fakat müdafaa çözüldüğü için bir şey yapamadığını söyledi. Remondini, Metin'den ilerisi için ümitli

D. BENBY

MİLANO'dan bildiriyor

PALERMO'nun 3 - 0 mağlûbiyeti ile sona eren Milan maçından sonra Metin'le konuştum.

Santrforumuz, uğranılan acı mağlûbiyetin ye'si içinde idi. San Siro stadında 40.000 Milan taraftarının yaptığı korkunç tezahürat devam ederken Metin şunları söyledi:

«— Sol ayağımdaki sakatlık tamamen geçtiği için bugün sahaya çıkarken son derece arzulu ve hırslı idim. Fakat itiraf etmeliyim ki Milan onbirinin dayanılmaz hücumlarına karşı takımımız kendini sadece müdafaa yapmak suretiyle korumaya çalıştı. Bugün seyrettiğim Milan takımı, gerek Inter'den gerekse Fiorentina'dan üstündü. İlerde benim yapabileceğim şey Salvadore ve Maldini'nin markajından sıyrılabilmekti. Şut atmaya fırsat bulamadığıma ve defansımızın, şahâne oynayan Milan önünde çözülmesine üzgünüm.»

REMONDİNİ, METİN'DEN ÜMİTLİ

Palermo'nun farklı mağlûbiyetine rağmen antrenör Remondini, Metin'den ümitvar olduğunu, bundan sonra her şeyin düzeleceğini ve Türk santrforunun tam randımanla futbol oynayacağını söyledi:

Remondini, Metin'in bugünkü durumunu şöyle izah etti:

«— Metin, şimdiye kadar daima şanssızlığın kurbanı oldu. Palermoda oynadığı bir iki maçtan sonra hafif tertip sakatlıkları müşahede edilmişti. Fakat Lecco maçındaki sakatlığı ciddi ve hepimiz için çok üzücü oldu. Sol ayağındaki sakatlığını gidermek için günlerce, hafta-

Devamı Sa. 5, Sü. 2 de

Palermo'nun talihsiz santrforu Metin, MİLLİYET gazetesinde yılın sporcusu anketini merakla okurken. Sağda, antrenör Remondini, ortadaki Milano hususî muhabirimiz D. Benby'dir. (MİLANO — HUSUSİ)

...yendi: 2-0

Fenerbahçe ilk golünü 56. dakikada kazandı. Hilmi ile Bülend'in hazırladığı pası ceza sahasının dışında yakalayan Yüksel hızla inmeye başladı ve mükemmel bir şutla Feriköy kalecisi Necdet'i mağlûp etti.. Resim, Yüksel'i golü attıktan sonra yerde gösteriyor. Kaleci Necdet ise bu tutulmaz golü üzüntüyle seyrediyor

Milliyet SPOR

...YİRCİ: 17.731 kişi.
...SILAT: 82,653 Lira.
...KEMLER: Ahmet Bağatır (★★), Turan Alsaç (★★), Vahit Ataman (★★)
...BAHÇE: Şükrü (★★) — Atillâ (★★), Özcan (★★) — Şeref (★★), Özer (★★), Basri (★) — Mustafa (★★), Bülent (★★), Yüksel (★★), Selim (★★), Hilmi (★)
...RİKÖY: Necdet (★) — Hikmet (★★), Yüksel (★★) — Erdinç (★), Ahmet (★★), İsmet (★) — K. Rıdvan (★★), Hüseyin (★★), Adil (★), Mahmut (★), B. Rıdvan (★★)
...LLER: Yüksel Dk. 56 (1-0), Mustafa Dk. 89 (2-0)

Necmi TANYOLAÇ

İKİ ayrı görünüşü vardı dünkü maçın...

İlk devrede Feriköy hızlıydı. Şimşek gibi Fener... e kalesi önünde çakı çakıveriyor... Ufacık ufacık adamların Fener... e defansından kaçıp, içeriye sızdık... ı görüyorduk...

...lemen her akın Fenerbahçe'nin ge... nde bir panik yaratıyordu... Su

Devamı Sa. 5, Sü. 4 de

METİN

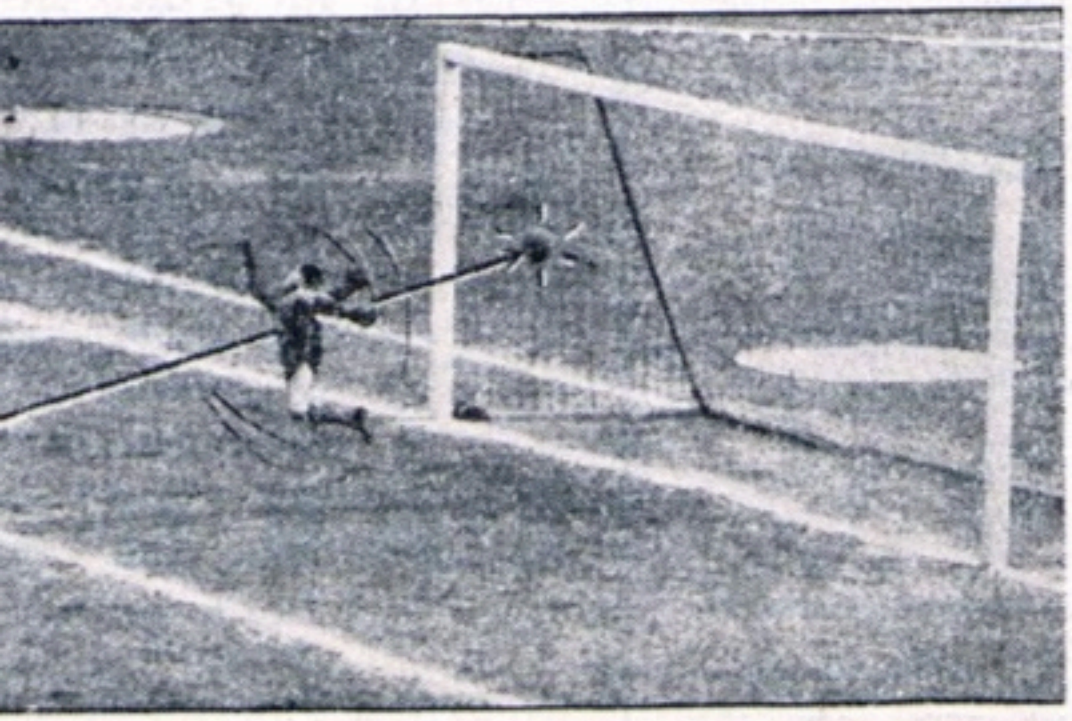

...at'ın vuruşu Şevki'nin plonjonuna rağmen köşeden içeri girerken görülmektedir...

Metin ve Palermo Romayı terletti: 0-0

Santraforumuzun 5 gollük şutünü, Kaleci Cudicini kurtardı. Can'ın takımı Fiorentina ise Lanerossi Vicenza ile 1-1 berabere kaldı

ŞÜKRÜ GÜLESİN ROMA'dan bildiriyor

İTALYA liginin 22. haftasında yapılan maçlarda Can'ın takımı Fiorentina, Lanerossi ile 1-1, Metin'in takımı Palermo da Roma ile 0-0 berabere kalmıştır.

Takımlarının dünkü maçında her iki Türk futbolcusu da fevkalâde oynamışlardır.

METİN - CUDİCİNİ DÜELLOSU

Palermo, La Favorita stadında yapılan ve 40.000 kişi tarafından takip edilen maçta, lig dördüncüsü Roma'y yaylım ateşine tutmasına rağmen galip gelememiştir.

Santrafor **Metin** maça büyük bir hırsla başlamış ve oyun müddetince Roma santrahafı **Losi**'nin çok yakın markajına rağmen rakip **defansı** üstüste delen dalışlar yapmıştır. Bu arada Metin'in attığı beş gollük şutu, fevkalâde bir gününde olan Roma kalecisi **Cudicini** kurtarmıştır.

Maç boyunca, halk yenilmemek için solaçığı Carpanesi'yi müdafaaya çeken Roma takımını bombardımana tutan Metin'i çılgınca alkışlamıştır.

Müsabaka bittikten sonra Roma antrenörü Carniglia ucuz kurtulduklarını söylerken, Palermo'nun teknik direktörü Montez **«Maçı kazanamadık ama Metin'i kazandık»** demiştir.

PALERMO: Mattrel - Burgnich, Calvani - Prato, Benedetti, Sereni - De Robertis, Malavasi, Metin, Fernando, Maestri.

CAN, MÜDAFAAYI KURTARDI

Fiorentina'nın Vicenza'da yaptığı ve 25.000 kişinin seyrettiği maçta menekşe formalılar ihtiyatlı bir oyun çıkarmışlar, Can da bilhassa geri çalışarak defansı tutmuştur. Gene çok güzel bir oyun çıkaran Can, iyi kombinezonlara girmiş ve beraberlikte mühim rol oynamıştır.

Florentina ilk devreyi Milani'nin attığı golle 1-0 galip bitirmiş ve beraberlik golünü oyunun bitmesine 19 dakika kala yemiştir.

FIORENTINA: Sarti - Robotti, Castelletti - Malatrasi, Confiantini, Marchesi - Hamrin, Can, Milani, Milan, Petris.

DİĞER MAÇLAR

Bologna: 4 — Padova: 1, Inter: 2 — Mantova: 0, Juventus: 1 — Atalanta: 1 Lecco: 0 — Spal: 0, Sampdoria: 4 — Catania: 1, Udinese: 0 — Milan: 1

(İLHAN BAŞTAN)

Avrupa Şampiyon Kulüpler kız basketbol maçının revanşı dün akşam Yugoslav Radnicki ile İstanbul Üniversitesi Spor Kulübü arasında oynanmıştır. Radnicki'li kızlar ilk maçta olduğu gibi dün de rahat bir galibiyet kazanarak İ.Ü.S.K. takımını kupadan elemişlerdir. Yukardaki resimde, dün akşamki basketbol karşılaşmasından hareketli bir sahne görülmektedir...

Radnicki İ.Ü.S.K.'nü...

...erhilâl sertliğinin ...ısını ağır ödedi: 5-0

Gazetelerin ikazı tesirini gösterdi

METİN, DEVAMLI OYNATILACAK

Palermo'nun bu hafta Venezia'ya karşı çıkacak olan forveti şöyle: De Robertis, Malavasi, Metin, Fernando, De Nardi

METİN OKTAY
Montez, hakkını teslim etti

ROMA, ÖZEL

PALERMO teknik direktörü Oscar Montez, bu haftadan itibaren Metini devamlı surette oynatacağını bildirmiştir. Karar Palermo çevrelerinde sevinçle karşılanmıştır.

Taraftarların, idarecilerin ve gazetelerin devamlı ikazlarını nazarı dikkate alan Montez, bu haftaki Palermo forvetinde Metin'e de yer vermiştir. Pembe - Siyahlılar Pazar günü Venedik'te Venezia karşısında **Mattrel - Burgnich, Calvani - Prato, Benedetti, Sereni - De Robertis, Malavasi, Metin, Fernando, De Nardi** tertibiyle yer alacaktır.

Son maçlarında form düşüklüğü gösteren solaçık Maestri kadro dışı kalmıştır.

Dün çıkan Corriere dello Sport ve Gazetta dello Sport, Metin'in takıma girişini büyük puntolarla vermişlerdir. Gazetta dello Sport **«Palermo Metin'e güveniyor»** başlığı altında Türk santrforunun takıma dönmesiyle duyulan memnuniyeti belirtmektedir.

CAN İYİLEŞİYOR

İnter maçında sakat olan bileğine yediği tekme ile ayağı tekrar şişen Can'ın tedavisine devam edilmektedir. Can **«Artık sakatlıktan şikâyet etmiyorum. Zira şanssızlığı Pazar günü Comunale'de bıraktım»** demiştir.

Roma'da bulunan millî takım elemanlarının dışında kalan futbolcularıyla **Fiorentina** dün kendi sahasında çift kale maçı yapmıştır.

Can hakkında müsbet neşriyata devam eden İtalyan gazeteleri, futbolcumuzdan dün de sitayişkâr bir şekilde bahsetmişlerdir.

Lisansların vize müddeti dün akşam bitti

Amatör ve profesyonel futbolcuların lisanslarını vize ettirmesi için Umum Müdürlükçe verilen müsaade dün akşam nihayete ermiştir. Vizelerini yaptıramayan asker futbolculara yeni bir hak tanınmadığı takdirde, takımlarında oynamaları mümkün olmayacaktır.

Dün, son olarak Feriköyün asker futbolcularından kaleci Derviş vizesini yaptırmıştır.

Ordu futbol takımımız bugün çalışıyor

ANKARA, ÖZEL

Pazar günü dünya ordulararası futbol şampiyonası eleme turunun üçüncü karşılaşmasını Fas Ordu takımı ile yapacak olan Ordu futbol takımımız bugün bir antrenman yapacaktır.

Metin "Tek başıma gol atmam çok zor,, dedi

Palermo santrforu kulüpteki buhranın takıma da tesir ettiğini söyledi. Udinese maçında göz doldurmayan Can yine haftanın 3 üncüsü seçildi

ROMA, ÖZEL

CAN'ın takımı Fiorentina bu Pazar kendi sahasında Catania ile karşılaşırken, Metin'in takımı Palermo da kendi sahasında Sampdoria ile oynayacaktır.

Liderliği korumak için bi tek puan dahi kaybetmemesi gereken Fiorentina'nın bu haftaki rakibi Catania, puan cetvelinde onbirinci durumda bulunmakla beraber, zorlu bir ekip olarak tanınmaktadır. Nitekim, geçen haftaki son maçında Catania, Roma'yı çok uğraştırmış ve 1-1 berabere kalmayı başarmıştır.

Can'ı İtalyan gazeteleri, kendi mevkiinde haftanın üçüncü futbolcusu seçmiştir.

Palermo takımı da bu hafta puan cetvelinde onikinci durumda bulunan Sampdoria ile karşılaşacaktır. Palermo, dokuzunculuğu muhafaza etmektedir. Fakat geçen haftaki Venezia mağlûbiyeti, şehirde ve kulüpte büyük akisler yaratmıştır.

Metin dünkü antrenmanda sıkı şutlar attığı sırada, saha kenarındaki bâzı idareciler «Bu çocuk bize ümit veriyor» demişlerdir. Muhtemel tertipte Metin'e yer verilecektir.

Metin, **«Kulübümdeki buhran, elbette takıma da tesir ediyor. Nitekim geçen hafta kalecimiz Mattrel'in güzel oyunu, daha kötü netice almamızı önledi. Ben şahsen kendimi iyi hissediyorum. Fakat mütemadiyen sıkışan bir takımın çok zaman ilerde tek kalan adamı olarak gol atabilmem çok güçtü. Fakat asla ümitsiz değilim»** demiştir.

Palermo solhafı Sereni'nin nikâh töreni, kulüpteki kederli havayı bir müddet için dağıtmıştır. Bütün oyuncular, arkadaşlarının nikâhında bulunmuşlardır.

Metin'in de bir gol attığı maçta

Palermo, Sampdoria'yı yine mağlup etti : 3-1

Fiorentina Catania ile 0-0 berabere. İnter de Milan'ı 2-0 yendi

ŞÜKRÜ GÜLESİN
ROMA'dan bildiriyor

İTALYA lig maçlarında dün Palermo kendi sahasında Sampdoria'yı 3-1 yenerken, santrfor mevkiinde göz dolduran Metin Oktay takımının son golünü atmıştır.

Can'ın da yer aldığı Fiorentina ise, Firenze'de Catania ile 0-0 berabere kalmıştır. Fiorentina sıkı müdafaa ve adam adama markaj yapan rakibi karşısında hiç bir varlık gösterememiştir.

CAN BARTUNUN SAĞ OMUZU ÇIKTI

Maçın 33. dakikasında rakibi ile çarpışan Can Bartu'nun sağ omuzu çıkmıştır. Can, bir müddet saha kenarında tedavi edildikten sonra takımına iltihak etmiş, ancak solaçıkta yer almıştır. Futbolcumuz çok kötü oynayan Fiorentina forvetindeki arkadaşlarına birkaç güzel pas atmış ve sakatlandığı ânâ kadar iki kuvvetli şut çekmiştir. Dün gece telefonla konuştuğum Can **«İstanbulda iki defa sağ omuzum çıkmıştı. Bu maçta aynı yerden omuzum çıktı ve yerine takıldı»** demiştir. Bartu, Fenerbahçenin eski antrenörü Szekelly ile birlikte bugün hastahaneye gideceğini ilâve etmiş ve takımının önümüzdeki hafta yapacağı maça çıkıp, çıkamayacağı sorusuna **«şu anda omuzumun çıktığı yerde bir ağrı var. Durumu bilmiyorum. Mamafih bu sakatlığımın beni uzun müddet sahalardan uzak bırakacağını zannetmiyorum»** cevabını vermiştir.
caktık» demiştir.

Palermonun **«Matrell - Burgnich, Calvani - Prato, Benedetti, Sereni - De Robertis, Malavazzi, Metin, Fernando, Maestri»** den kurulu tertibi La Favorita'da büyük bir seyirci kitlesinin tâkip ettiği maçta kuvvetli rakibi Sampdoria'ya karşı net bir galibiyet temin etmiştir. Geride ve ileride başarılı bir oyun çıkaran Palermo ilk golünü Malavazzi'nin ayağından kazanmış, bunu Fernando'nun golü tâkip etmiştir. Devamlı ataklarla rakip kaleyi yoklayan Metin de yerden kuvvetli bir vuruşla takımının üçüncü golünü kaydetmiştir. Sampdoria tek golünü penaltıdan yapmıştır.

İNTER, MİLAN'A GALİP

İtalya liginin en mühim maçında Milânı Morbello ve Suarez'in golleriyle 2-0 yenen İnter şampiyonluğun en kuvvetli namzedi olduğunu göstermiştir.

DİĞER NETİCELER

Juventus 3 - Torino 1

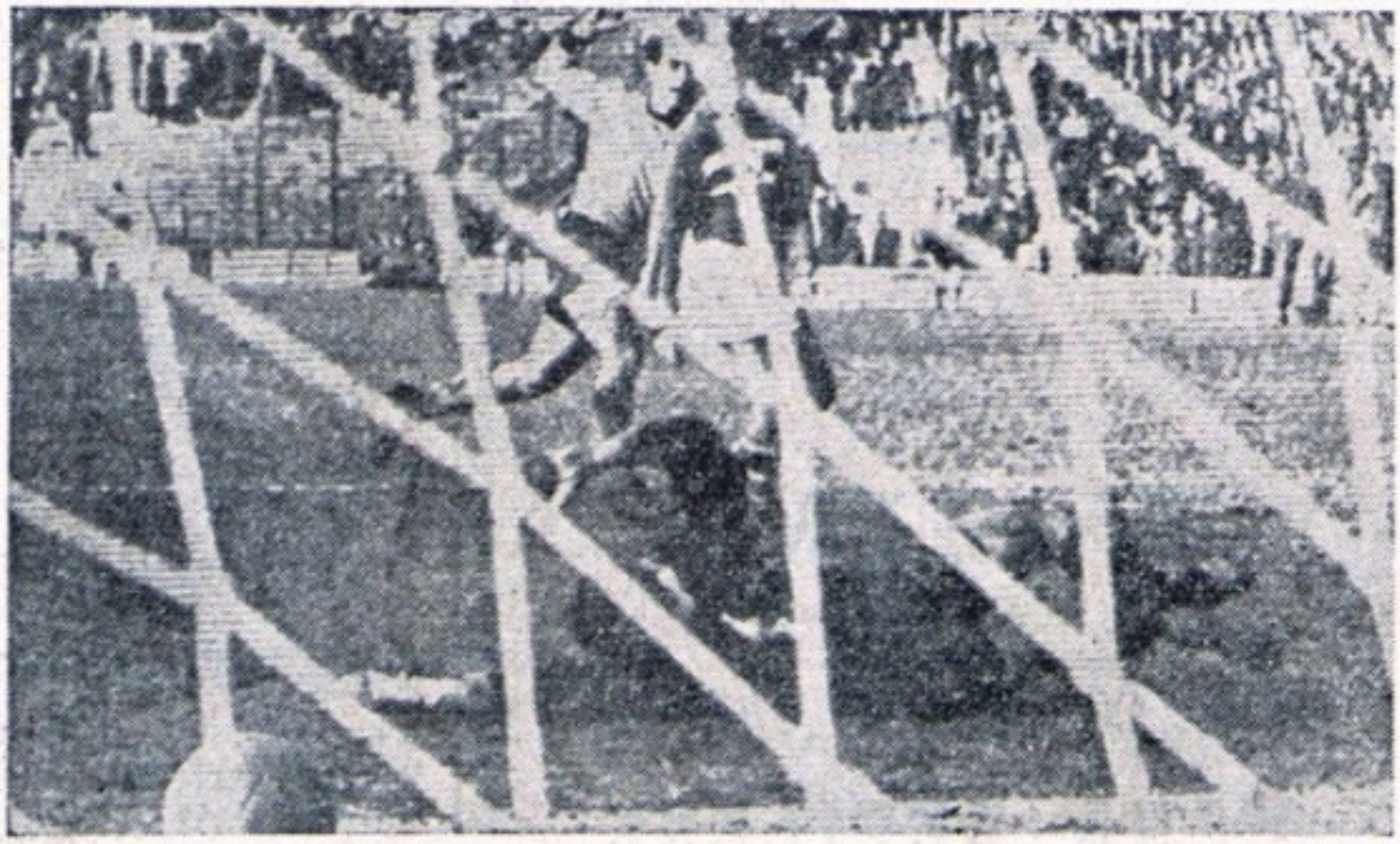

Palermo santraforu Metin Oktayın Sampdoria kalesine attığı üçüncü gol. (Telefoto AP — Palermo, Roma, İstanbul)

KISA HABERLER

İZMİR DEPLASMAN MAÇLARINA YABANCI HAKEM GETİRİLECEK

Millî ligin ikinci devresinde İzmir deplâsman maçları için Bulgar hakemi getirilecektir. Federasyon azaları İzmir maçlarında deplâsman hakemlerinin seyircinin tesiri altında kaldığı fikrini müdafaa etmektedirler. İzmirli taraftarların taşkınlıklarını önlemek maksadiyle bilhassa deplâsman karşılaşmalarında yabancı hakem getirilecektir.

Taraftarlar taşkınlık yaparlarsa maçlar başka bir vilâyete nakledilecektir.

KIR KOŞUSUNU A. YILMAN KAZANDI

İstanbul atletizm ajanlığı tarafından tertiplenen «Ajanlık Kır koşusu» dün sabah Levent parkurunda kalabalık bir atlet gurubunun iştirâkiyle yapılmıştır. Müsabakalarda birincilik alan atletler şunlardır: (4000 metre): Ahmet Gül (Dz.H.O.) 18.24.4, Büyükler (75000 metre): Ahmet Yılman (ferdi) 32.06.8.

Takım tasnifinde kızlarda Anadolu 9, yıldızlarda Galatasaray 8, Gençlerde Galatasaray 9, büyüklerde Kurtuluş 15 puanla birinci olmuştur.

GENÇLERBİRLİĞİ RUCH TAKIMINA 2-0 YENİLDİ

ANKARA, ÖZEL

Polonya'nın Ruch futbol takımı, şehrimizdeki ikinci karşılaşmasını dün Ankaragücü stadında Gençlerbirliği ile yapmış ve 2-0 galip gelmiştir.

Hakem Veli Necdet Arığ'ın idaresinde zevkli ve süratli cereyan eden müsabakanın birinci devresini, misafir takım sağaçıkları Polak'ın attığı golle 1-0 ileride kapamış ve ikinci yarıda sağiçleri Bem vasıtasiyle skoru 2-0 a yükseltmiştir.

RUCH: Pietrek - Polh, Lesko - Nieroba, Manow, Pieda - Polak, Tugay (Osman) - Gürkan, Yılmaz, (Ayhan), Özkan, Orhan, Hikmet (Oktay).

MİLLÎ LİG'İN İLK DEVRESİ BU HAFTA NİHAYETE ERİYOR

Bu hafta şehrimizde oynanacak üç tehir maçı ile millî ligin ilk devresi nihayete erecektir. Cumartesi günü yapılacak Fenerbahçe - İstanbulspor maçı için iki taraf idarecileri çift tarife almağa teşebbüs etmişlerdir. Pazar günü ise saat 13.15 de Feriköy - Kasımpaşa, saat 15.15 de Galatasaray - Karagümrük karşılaşacaklardır.

DÜN YAPILAN VOLEYBOL MAÇLARI

Voleybol gençler, kızlar ve birinci küme lig maçlarına dün de Teknik Üniversite Spor salonunda devam edilmiş ve şu neticeler alınmıştır: Gençler: Beykoz: 3 - İ.T.Ü.: 2, Kızlar: Rasimpaşa: 3 - Fenerbahçe: 0,

baren sür'atini arttıran Vefa, solhaf Yavuz ve ileride Çetin'in hazırladığı kombinezonlarla rakibini sıkıştırmaya ve zaman zaman Fenerbahçe kalesini tehdit etmeye başladı. Yeşil - Beyazlıların beraberliği temin edeceği umuluyordu. Fakat son dakikada bunun aksi oldu ve 90. dakika dolarken Hüseyin'in sağdan uzattığı topu kale önünde bulunan Kadri, bir topuk hareketi ile Lefter'e bıraktı ve Lefter ikinci Fenerbahçe golünü de kaydetti: 2-0.

DOĞU KUPASI PUAN CETVELİ

Takımlar	O	G	B	M	A	Y	P	kp
Beşiktaş	2	1	0	1	5	3	2	2
Galatasaray	2	1	0	1	4	4	2	2
Fenerbahçe	2	1	0	1	2	3	2	2
Vefa	2	1	0	1	2	3	2	2

M. United, Feriköy'ü dâvet etti

Feriköy, Manshester United kulübü tarafından üç karşılaşma yapmak için İngiltereye dâvet edilmiştir. Kırmızı - Beyazlılar Nisan ayı içersinde Manchester kulübünün göstereceği üç rakip takımla karşılaşacaklardır.

İngiliz takımı da Mayıs ayı içersinde İstanbulda 3 maç yapacaktır.

Feriköy, ayrıca Bayram arifesinde iki karşılaşma yapmak üzere Yunanistana dâvet edilmiştir. Maçlar Gümülcine Gençlerbirliği, Selânik Herakles takımları ile yapılacaktır.

Doğu Kupasında Galatasarayla Beşiktaşın yaptığı karşılaşma mücadeleli ve zevkli geçmiştir. Resim, G. Saray kalecisi Turgay'ın yaptığı bir kurtarışı gösteriyor.

Hava kötü, saha berbattı. Ama Sarı - Kırmızılı ve Siyah - Beyazlı onbir ortaya doyurucu bir futbol koydular. Sütten ağzı yanan ve yoğurdu üfleyerek yiyen seyirciler hiç olmazsa bu maçı görmeliydiler...

Ne millî lig ne puan ne şu ne bu... İki rakibi böylesine kapıştıramaz maça asıltamazdı. Düşünün bir kere Beşiktaş 2-0 mağlûp duruma düşüyor, sahadan bir sabun köpüğü gibi eriyip gitmiş vaziyette. Galatasarayın fark yapması işten bile değil. Korkulu dakikalar bunlar Siyah - beyazlı takım için...

Fakat sonra şahlanış ve üstüste atılan iki gol. Bu defa da Galatasaray şaşkın vaziyette...

Burada akla bir sual geliyor **«Türk futbolü düşüyor, Türk futbolunda yıldız elemanlar kalmadı, Türk futbolunda kollektif oyun yok.»** denildiği bir sırada peki nasıl oluyor da takımlar bu derece üstün bir maç çıkartabiliyor? Ve Mithatpaşanın ölü tribünlerine böyle bir gösteride bulunabiliyorlar... Bu hakikaten üzerinde durulması gereken bir nokta. Zira Futbol Federasyonu reisinden en mütevazi taraftarlarına kadar hemen herkes bu kanaate sahip. Bizce bu suale verilecek cevap şudur:

Türk futbolunun düştüğü doğrudur, keză, yıldız elemanların kayboluşu için de «evet»... Fakat bütün bu faktörlerin dışında bir de rekabet hırsı kaybolmaktadır. Futbolda reform yaratmak isteyenlerin bu husus gözlerinden uzak olmamalıdır. Ne yapıp yapıp taraftarlara bu alâkayı

bu. Fakat dev kaleci Turgay kendini iki oyuncunun arasına attı ve topun filelere takılmasına mâni oldu. İyi başlangıcın ilk işareti buydu. Sonra Erdoğan'ın 30 metreden savurduğu sert şutun Turgay'ın ellerinde eriyişi. 28. dakikada Şenol'un attığı, barajdan seken topa acemi futbolcu Azmi'nin mâna ve maksattan uzak kafa vuruşu ve topun dışarı çıkışı. Beşiktaş'ın oyunda kurduğu ağır tazyiki, zannederiz anlatmağa kâfidir. Müdafaada kapanıp kenetlenen Galatasaray ancak 35. dakikada Beşiktaş kalesine yülenebildi ve ilk golünü de bir haf oyuncusunun ayağından kazandı. Suat şahsî gayreti ile Necmi'yi 43. dakikada mağlûp etti.

İKİNCİ DEVRE VE DÖRT GOL

Galatasaray ikinci devreye Samim'i sağaçığa Niyaziyi de sol açığa alarak başladı. Beşiktaşta ise, değişiklik sadece kaleci Necmi'nin yerine giren Cavit'ti. Sarı - Kırmızılılar ilk devredeki hatâlarını Samim ve Niyaziyi alarak telâfi etmek yolunu tutmuşlardı. Nitekim 49. dakikada Ayhan'ın uzattığı ileri bir pası kovalayan Samim, Ekrem'in yanından bir otomobil süratı ile geçip topu filelere bırakacaktı: 2-0. Esasen Samim maçın sonuna kadar da Beşiktaş müdafaasını her atakta ekarte etmeğe muvaffak oldu. Sarı - Kırmızılılar ikinci golden sonra rahat bir tempo ile oynamağa başladılar, hattâ biraz da fanteziye kaçtılar. 64. dakika, Ekremin faul atışı Şenol'un şutu. Turgay tam topun geldiği istikamette bekli-

Devamı Sa. 5, Sü. 3 de

Metin, bu haftanın en iyileri arasında

Gazeteler, yedi oyuncusu İtalyan Millî kadrosuna seçilen Fiorentina'yı, bu hafta Palermo ile yapacağı maçta "Favori,, gösteriyor. Can oynamıyor

Yunanistan gençleriyle Pazar günü yapacakları karşılaşmaya hazırlanan genç millî takım namzetleri dün İzmir'de Alsancak stadında İzmir Ümidler karmasıyla oynadıkları maçı 3-2 kaybetmişlerdir. Resim, genç millî takım namzetlerini antrenör Sabri Kiraz'ın nezaretinde yaptıkları son antrenman sırasında tesbit ediyor. Yunan gençleri yarın gelecektir.

ŞÜKRÜ GÜLESİN
ROMA'dan bildiriyor

CAN'ın sakatlığı, bu hafta İtalya sahalarında iki Türk futbolcusunun karşı karşıya oynamasına imkân bırakmamıştır. Henüz ameliyat olup olmamasına karar verilmeyen Can, şimdilik istirahattedir ve antrenmana da çıkmamaktadır.

Metin ise, İtalyan basınında bu hafta kendinden çok bahsettiren futbolcuların ön sırasında gelmektedir. Bu arada «Super-Sport» mecmuası, geçen Pazar oynanan Palermo - Sampdoria maçı için oyunculara 10 üstünden numara verirken, en yüksek notu Metin'e vermiştir. «Super-Sport» un bu maçtaki oyunu ile Metin'e verdiği not (9) dur.

Gazete ve mecmualar, İtalyan Spor - Toto'su olan «Toto - Calcio» tahminlerinde bu haftaki Florentina - Palermo maçı için «1» rakamını «banko» olarak teklif etmektedir.

Şili'de yapılacak Dünya Kupası finallerine hazırlanan İtalyan Federasyonu, millî kadro için 31 namzet tesbit etmiştir. Bu hafta antrenman maçlarına başlayan kadroya en fazla oyuncu Florentina'dan alınmıştır. Can'ın takımı millî kadroya yedi futbolcu (Sarti, Malatrasi, Robotti, Gonfiantini, Milani, Dell'Angelo, Petris) vermektedir. Metin'in takımı Palermo'dan ise yalnız kaleci Mattrel seçilmiştir.

Palermo'nun Sampdoria'yı 3-1 yendiği maçta başarılı bir oyun çıkaran Metin Oktay, İtalya basınında isminden en çok bahsedilen yabancı futbolcular arasına girmiştir. Resim, Palermo - Sampdoria arasındaki karşılaşmada rakip defansı sık sık zorlayan ve bu arada güzel bir gol atan Türk futbolcusunu bir kafa vuruşu yaptığı sırada tesbit etmektedir...

Gençler, Ümitler'e İzmir'de 3-2 yenildi

İZMİR, ÖZEL

PAZAR günü Yunanistan genç millî takımı ile karşılaşacak genç millî takımı-

ve Fethi ile Halil'in ayağından iki gol kazanmıştır.

Genç millî takımımızın iki devrede sahada oynayan kadroları şu şekildedir:

1. tertip : Ali - Altan, Ali - Onur-

İngiliz 23'leri İskoçya maçına hazırla

METİN ve CAN OYNAYAMIYOR

Türk gazetelerine kızdığını söyleyen Montez "Metin'in oynama şansı yüzde beş„ dedi. Hidegkuti endişeli

MEHMET ALİ KIŞLALI
FLORANSA'dan bildiriyor

BUGÜN Palermo'nun Fiorentina takımı ile yapacağı karşılaşmada Metin'in oynaması ihtimali zayıflamıştır. Teknik Direktör Montez, Metin'in ayağındaki ârızanın mühim olduğunu açıklamış, «Bence takımda yer alması yüzde beş ihtimalden ileri gitmez» demiştir.

Türk gazetecilerine kızdığını, yazdıkları yazıların Metin'in moralini bozduğunu ifade eden Montez, sözlerine şunları eklemiştir: **«Metin bence büyük bir futbolcu değil. Kendisini tutmadığım haberi asılsızdır. Ona bugüne kadar müteaddit defalar imkânlar verdim. Gerçi biraz şanssız sayılır. Fakat Palermodaki başarısızlığı daha ziyade kendi hatâlarından doğmaktadır.»**

Palermo takımı antrenörü Remondini ise, Metin'in bugün Fiorentinaya karşı oynıyamıyacağını açıklamıştır. Remondini, üç sakat elemanı bulunmasına rağmen Fiorentinanın kendi sahası ve kendi seyircisi önünde yine de şanslı durumda bulunduğunu söylemiştir.

PALERMO TAKIMI GEÇ VAKİT FLORANSA'YA GELDİ

Bugün Fiorentina ile oynıyacak olan Palermo takımı dün geç vakit Floransa şehrine gelmiştir. Palermo kulübü idarecileri ve antrenörleri, basın mensupları ile temas etmekten kaçınmışlardır. Teknik Direktör Montez, Palermo'nun Perşembe günü bir antrenman yaptığını açıklamış, bu çalışmaya Metinin iştirak etmediğini bildirmiştir. Metin, bir haftadan beri ilk defa olarak dün sabah hafif bir antrenman yapmıştır.

CAN'LA METİN DÜN GÖRÜŞTÜLER

Sakatlığı sebebiyle bugünkü maçta oynayamayacak olan Can dün gece geç vakit Metin Oktay ile görüşmüştür. Iki arkadaşın buluşması çok samimi bir hava içinde geçmiş ve birbirlerini kucaklayarak öpüşmüşlerdir. Iki milli futbolcumuz uzun müddet hatıralarından bahsetmişlerdir. Metin Oktay'a moralini düzeltmesini tavsiye eden Can, Metin'in çok kısa

[ILHAN BAŞTAN]

...6 yendiği maçtan enteresan bir görünüş.

...SARAY VE ...ULU GALİP

...Spor'u 57-56, Lâcivert-

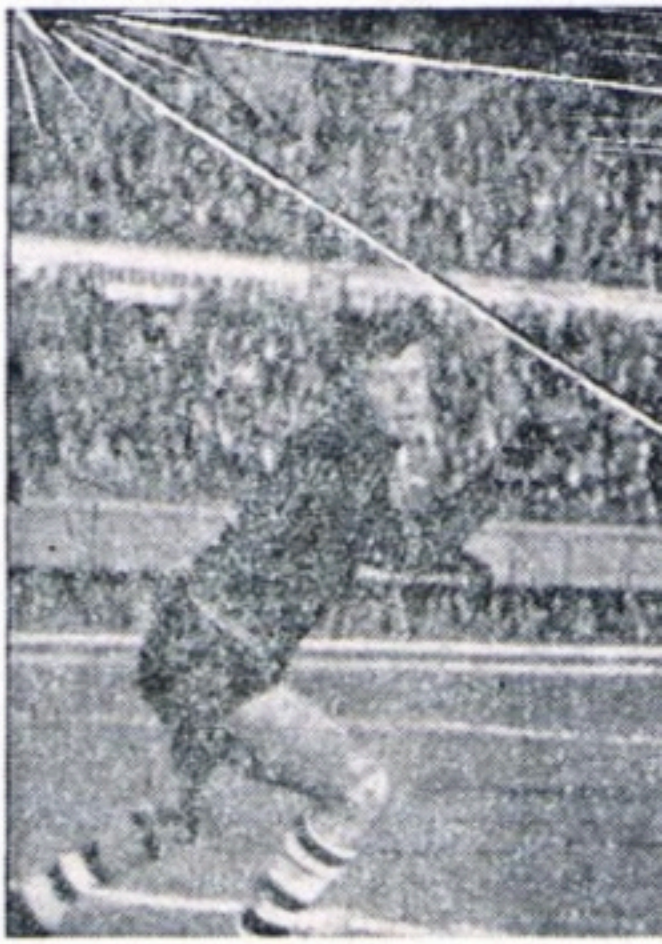

Sık sık yaptıkları akınlarla Beşiktaş kalesini ... oldu. Resimde, Ruch takımının yaptığı sayısız ...

Güreşte h... Tokyo Ol...

GÜREŞ Federasyonu iki gün devam eden toplantısını müteakip, bir bildiri ile alınan kararları açıklamıştır. Dünya Şampiyonası ve güreşin devlet himayesine alınması hususlarının yer aldığı deklârasyonun metni aşağıdadır:

1. **Evvelce hazırlanıp programa alınmış dış temaslardan mümkün olanları tatbik edilecektir.**
2. Güreş sporunun memleket sathında yayılmasını sağlamak ama-

re... rin...
3. 196... dan... tea... cel... lık... piy... tic...
4. 196... ma... ha... kal... rile...
5. Gü...

bilir. ... şeleşen ... de spor... «yoklar... Fenerba... deniyor... mun ru... yirminc... Bir de ... sahnede... ğerleri... olan uz... lerini ... gençler... İdari ... le... Ku... ra söyl... men ay... sacası, ... bir tur ... yor. Fu...

Palermo, Metin'i 300.000 T.L. karşılığında G. Saraya veriyor

Telefonla konuştuğumuz Remondini idare heyetinin dün bu kararı aldığını açıkladı

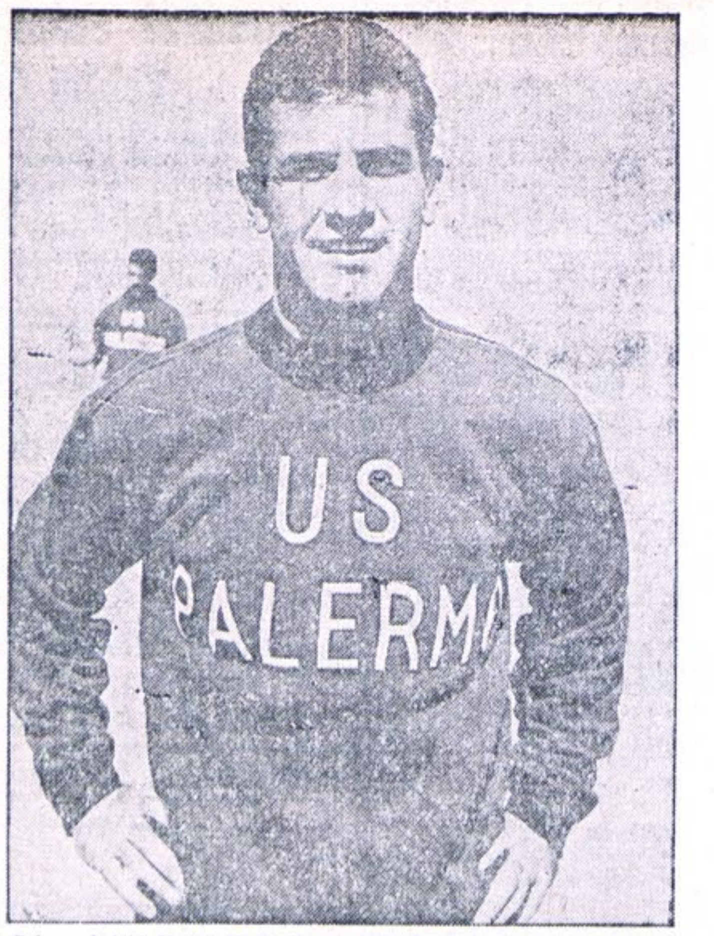

Palermo kulübü Metin'i 300.000 lira karşılığında G. Saray'a bırakacağını bildirmiştir. Esasen Metin de Türkiye'ye dönmek arzusunu izhar etmektedir...

PALERMO kulübü 300.000 lira karşılığında Metin Oktay'ı Galatasaray'a bırakmaya karar vermiştir.

Dün telefonla Palermo'dan konuştuğumuz antrenör Remondini, Metin'in uzun zamandanberi sakatlık, şanssızlık ve memleket hasreti sebebi ile oynayamadığını açıklamış ve evvelki akşam ikinci başkan Vilardo'nun iştirâki ile yapılan idare heyeti toplantısında Metin'in 300.000 T.L. karşılığı eski kulübüne iade edilmesine karar verildiğini söylemiştir.

Antrenör Remondini, bu durumdan Metin'in de haberdar edildiğini, esasen Türk futbolcusunun da aynı arzuya sahip bulunduğunu sözlerine ilâve etmiştir. Palermo kulübü, Metin'in moral bozukluğunun daha ziyade Istanbuldan yapılan telefon konuşmalar ve gelen mektuplardan doğduğu kanaatindedir.

Antrenör Remondini, Metin hakkındaki sözlerine şunları ilâve etmiştir:

«— Metin'i Palermoya ben transfer ettim. Kendisini Türkiyeden tanırım. Takdir ettiğim bir futbolcudur. Fakat, arzulanan oyunu maalesef gösteremedi. Hissen memleketine çok bağlı bir adam. Bence de bu şartlar altında Türkiyeye dönmesi en doğru yol olur. Galatasaray kulübü kendisine ödenen parayı iade etmeli ve Metin'e tekrardan kavuşmalıdır.»

Remondini, Galatasaray bu parayı ödemediği takdirde Metin'in Palermoda kalacağını söylemiş ve **«Artık takımda oynamak şansı hiç yok gibidir.»** demiştir.

Palermo teknik direktörü Montez ise yeni sezonda yapılacak transferleri şimdiden tesbit etmek üzere kuzey Italyada bir turneye çıkmıştır.

Dün, telefonla konuştuğumuz Metin'in dostu Profesör Cucco ise, Corriere dello Sport'ta Metin'in yurda döneceğine dair çıkan haberin, bizzat kulüp ikinci reisi Vilardo tarafından ortaya atıldığını söylemiştir. Profesör, Palermo'da büyük entrikaların döndüğünü ifade etmiş ve **«Bu hâl Metin'in sinirini bozdu. Çok sevdiğim bu Türk futbolcusuna her bakımdan yardım ediyorum.»** demiştir.

Profesör Cucco ise Metin'in her şeye rağmen İtalya'da kalmak ve muvaffak olmak azminde bulunduğunu iddia etmiştir.

G. SARAY KULÜBÜ NE DİYOR?

Galatasaray kulübü, Metin Oktay'ın yurda döneceği haberini hayretle ve heyecanla karşılamıştır. İkinci Başkan Rüçhan Adlı, **«Palermo'nun istediği 300.000 liralık transfer ücretini öder misiniz?»** şeklinde sorulan bir suale **«Şu anda cevap vermek mümkün değil. Bu mühim meseleyi ancak idare heyetinin yapacağı toplantıda tesbit eder ve karara bağlarız»** diye cevap vermiştir.

Federasyona yakın olan şahıslar ise Metin Oktay'ın, Galatasaray kulübü 300.000 liralık transfer ücretini ödemiş olsa dahi sezon sonuna kadar resmi maçlarda yer almasına imkân olmadığını bildirmişlerdir.

Metin Oktay'ı Palermo'ya götüren ve anlaşmasında büyük rolü olan Hayri Yorgancıoğlu ise **«Metin'in istememesi halinde Palermo ile olan mukavelesinin feshinin imkânsız olduğunu»** söylemiştir.

G. Saray Çekilirse Balkan Kupasına Beşiktaş Girecek

Turnuanın Mart fikstürü ve bilet fiatları belli oldu.

BEŞİKTAŞ kulübü, Galatasaray çekildiği takdirde Balkan Kupasına iştirâk etmeye hazır olduğunu bildirmiştir.

Balkan Kupası İcrâ Komitesi Genel Sekreteri Faruk Ilgaz «Galatasarayın turnuadan çekileceğine dair söylentiler bize de intikal ettirildi. Şahsen, Galatasarayın turnuadan çıkacağına ihtimal vermiyorum. G. Sarayın çekilmesi, Kupanın cazibesinden bir şey kaybettirmez» demiştir.

Ilgaz, Galatasaray turnuaya girmemek kararını verdiği takdirde, Balkan Kupasında memleketimizi temsil edecek ikinci kulübün Beşiktaş olacağını açıklamıştır.

Balkan Kupasının Mart ayında yapılacak maçları belli olmuştur. Bu maçlar şu şehirlerde oynanacaktır:

1 Mart: Fenerbahçe - Dinamo (Bükreş) Istanbul'da,

4 Mart: Levski - Dinamo (Bükreş) Sofya'da,

11 Mart: Dinamo (Tiran) - Dinamo (Bükreş) Tiran'da,

22 Mart: Levski - Dinamo (Bükreş) Bükreş'te.

Arnavutluk ikincisi Dinamo kulübü Fenerbahçe ile yapacağı maçlar için 15, 16, 26, 30 ve 31 Mart tarihlerini teklif etmiştir. Fenerbahçe kulübü ise, ışıklandırma tesisleri faaliyete geçmediğinden, ilk müsabakanın 6 Nisanda Istanbul'da yapılabileceğini bildirmiştir.

BURNLEY GELMEK İSTİYOR

İngiliz Lig lideri ile Alman München 1860 takımı F. Bahçeye maç teklifinde bulundu

İNGİLTERE lig'inin kuvvetli takımlarından Burnley Fenerbahçe kulübüne maç teklifinde bulunmuştur.

Fenerbahçe umumî kâtibi Faruk Ilgaz, Burnley kulübünün sadece bir karşılaşma yapmak üzere İstanbul'a gelmek istediğini bildirmiş ve «Karşılıklı olarak İngiliz kulüpleriyle temasa hazırız. Bununla beraber Burnley'in teklifi hakkında kat'i kararı idare heyetimiz verecektir.» demiştir.

Batı Almanya liginden München 1860 kulübü de Fenerbahçe ile karşılıklı olarak 3 maç yapmak istediğini bildirmiştir. Sarı - Lâcivertli idareciler Alman takımını Ağustos ayında şehrimize getirmek kararındadırlar. Bu maçtan sonra Fenerbahçenin, sezonun başında Batı Almanya'ya gitmesi düşünülmektedir.

Dün akşam Ankara'ya hareket eden Galatasaray profesyonel takımının son yaptığı antrenmandan bir görünüş...

Fenerbahçe dün son çalışmasını kendi sahasında yapmıştır. Kampa girmekten vazgeçen Sarı - Lâcivertlileri antrenman sırasında görüyorsunuz.. Fenerbahçede yarın Naci de yer alacaktır...

G. Saray başkente dün hareket etti

Gündüz Kılıç "Zorlu maçlar yapacağız, ama bizim takımımız da formda,, dedi. K. Gümrük Başkente bugün gidiyor. Yeşildirek kampa girdi

MİLLÎ ligin ikinci devresinin ikinci haftasına yarın üç şehirde yapılacak altı karşılaşma ile başlanacaktır.

Cumartesi günü Demirspor ile oynıyacak Galatasaray profesyonel takımı dün saat 13 de Şeref Stadında çalışmıştır. Antrenmana sadece grip olan Candemir katılmamıştır. Sarı - Kırmızılılar dün gece yataklı trenle başkente hareket etmişlerdir. Galatasaray teknik menecerî Gündüz Kılıç, **«Formda iki Ankara takımı ile karşılaşmaya gidiyoruz, zorlu maç olacak ama bizim takımımız da formda»** şeklinde konuşmuştur. Aynı gün Ankarada Gençlerbirliği ile karşılaşacak Karagümrük profesyonel takımı da bu sabah motorlu trenle gidecektir.

Dün öğleden sonra Feriköy ve İstanbulspor ile yapacağı maçlar için son hazırlık çalışmasını yapan Fenerbahçenin dünkü antrenmanına hastalığı geçen kaleci Üner de katılmıştır. Üner, yarın Sarı - Lâcivertli kaleyi koruyacaktır. Fenerbahçe kulübü umumî kaptanı Fikret Kırcan, **«Şükrünün tam formda olduğu bir sırada sakatlanması bizi çok üzdü ve aynı zamanda müşkül mevkide bıraktı. Bu dezavantaja rağmen galip geleceğimizi zannediyorum»** demiştir.

Sarı - Lâcivertliler dün kamp yapmaktan vazgeçmişlerdir. Yeşildirek takımı ise, Feriköy ve İstanbulspor ile yapacağı maçlar için dün akşam kampa girmiştir.

İzmir'de dün Göztepe, Karşıyaka, İzmirspor ve Altınordu dün son antrenmanlarını yapmışlardır

Kasımpaşa Kulübü kongreye gidiyor

Kasımpaşa kulübü reisi Mehmet Gür, istifasını geri almadığı takdirde 15 gün içinde kongreye gidilecektir

İdare heyeti âzâlarından Cumhur Esgin, reisin İzmir deplâsmanına gelmeyen futbolculardan A. İhsan'a ceza verilmemesini, buna mukabil Yılmaz'ın cezalandırılmasını talep ettiğini açıklamış ve sonradan istifa ettiğini öğrendik, demiştir.

Mehmet Gür'den sonra dün umumî kaptan Selim Yetkin de istifasını vermiştir. Lâcivert - Beyazlılar bu durum karşısında kongreye gideceklerdir.

Basketbol takımları son hazırlıklarını yaptılar

Basketbol liginin yarın oynanacak onyedinci hafta maçları için takımlar dün son hazırlıklarını yapmışlardır. Ligin düğümünü çözecek olan Modaspor - Deniz Harp Okulu ve Galatasaray - İ.T.Ü. karşılaşmalarının hakemleri belli olmuştur. Buna göre ilk maçı Yılmaz Erol, Dimitri Skorda, ikinci maçı ise Vahit Çolakoğlu ile Afif Kayalı idare edecektir.

Modaspor - Deniz Harp Okulu maçında sakatlıkları sebebiyle her iki takımın uzun elemanlarından Altan Dinçer ve Tuncer Kabaner yer almıyacaktır. Haftanın maçları şunlardır:

16.00: Darüşşafaka - Beyoğluspor. 17.30: Beykoz - Kadıköyspor, 19.00: Modaspor - Deniz Harp Okulu, 20.30: Galatasaray - İ.T.Ü

Federasyon Kupası boks müsabakaları

Boks Federasyonu tarafından tertiplenen Federasyon Kupası müsabakaları yarın saat 20 de Eminönü öğrenci lokali spor salonunda Istanbul ile Ankara karmaları arasında yapılacaktır.

Ordu takımımız gurup birinciliği revanş karşılaşmasının sonuncusunu Pazar günü Fas'la yapacaktır. Resimde, futbolcular, Ankaradaki bir idman sırasında.

Ordu Takımının son hedefi: FAS

Antrenör Erman, Pazar günkü final maçına değişik bir kadro ile çıkacağımızı söyledi

EVVELKİ gün Kazablanka'da Amerikayı 2-0 mağlûp eden Ordu futbol takımımız pazar günü Fas'la yapacağı karşılaşmaya değişik bir tertiple çıkacaktır.

Dün telefonla görüştüğümüz Ordu takımı idarecisi Binbaşı İsmet Sertkaya «Amerikalıların kötü oyununa bizim futbolcular da uydu ve bekleneni veremedi. Grup birinciliğini garantilediğimiz halde, Fas'ı kendi sahasında da mağlûp etmek azmindeyiz.» demiş ve takımın yarın tesbit edileceğini bildirmiştir.

Ordu futbol kadromuz dün öğleden sonra maçın yapılacağı stadda antrenmana çıkmıştır. Antrenör Sabahattin Erman maç yorgunluğunu göz önüne alarak futbolcuları hareketlerinde serbest bırakmıştır. Takımımız bugün saat 10 da son antrenmanını yaptıktan sonra istirahate çekilecektir.

Geçenlerde İsviçreyi Kazablankada 3-1 mağlûp eden Fas Millî takımının solbeki ile soliçi Fas Ordu takımına alınmıştır. Faslılar, büyük bir alâka ile beklenen müsabakaya Fransız antrenörlerinin idaresinde çok iddialı bir tempo ile hazırlık yapmaktadırlar.

Amerika maçında sakatlanan Mustafa'nın tedavisine devam edilmektedir. Bu futbolcunun pazar günü maça çıkması şüphelidir.

Dünya Ordulararası şampiyonasının grup maçlarında Avusturya kuvvetli rakibi Fransayı 2-0 mağlûp etmiştir.

Beşiktaş'ta yeni bir kadro kuruluyor

Beşiktaş Kulübü idare heyeti profesyonel kadroyu yeniden tesbit için faaliyete geçmiştir.

Antrenör Kutik, bugünkü form durumları itibariyle Necmi, Münir, Ekrem, Muhittin, Yüksel, Kaya, Tuncay, Arif, Ahmet, Şenol ve Birol'un 18 kişilik kadroya doğrudan doğruya alınmasını istemiştir.

Kadronun diğer yedi elemanı pazar günü saat 9 da Şeref Stadında yapılacak denemeden sonra şu futbolcular arasından tesbit edilecektir: Cavit, Tanzer, Önder, Müfit, Hayrettin, Cemil, Süreyya, B. Mustafa, K. Mustafa, Güven, Özhan, Emin, Azmi, Muharrem, Erdoğan.

Yeni kadroda yer alacak elemanlardan takımda yer alanlara tam, yedeklere yarım prim ödenecektir. Form gösteremiyenler kadro dışı bırakılacak ve yerlerine yedekleri alınacaktır. Diğer taraftan idare heyeti takımın galibiyetinde rol oynıyanlara teşvik ve gayret primi ödeyecektir.

DÜNKÜ ÇALIŞMA

Siyah - Beyazlılar dün Şeref Stadında antrenör Kutik'in nezaretinde topsuz bir çalışma yapmışlardır. Antrenmana hasta olan Necmi ile kendisine 3 gün izin verilen Tuncay iştirâk etmemiştir. Diğer taraftan, dünkü çalışmaya Hakkı Yeten gelmediğinden, futbolcularla konuşma yapılamamıştır.

TEMMUZDA REVİZYON VAR

Şimdiki idare heyeti, Mayıs ayında yapılacak kongrede işbaşında kaldığı takdirde profesyonel kadroda büyük bir revizyon yapacaktır. Satılacak futbolcuların yerine az fakat kaliteli elemanlar alınacaktır.

Kırcan, kongrenin tehirini istiyor ...

Fenerbahçe kulübü umumî kaptanı Fikret Kırcan Pazar günü yapılacak nizamnâme kongresinin tehiri için idare heyetine teklifte bulunacaktır.

Umumi kaptan, **«normal kongreye az bir zaman kaldığı sırada böyle bir kongre mevsimsizdir. Bu nizamname, idare heyeti tarafından hazırlanmış değildir, geçen kongredeki komite tarafından hazırlanmıştır.»** demiştir.

GÜREŞ FEDERASYONU Ankara'da toplanıyor

Güreş Federasyonu yarın Devlet Bakanı Necmi Okten'in başkanlığında Ankara'da toplanacaktır. Federasyon Almanya'da bulunan güreşçilerin durumunu, dahilî müsabakaların çoğaltılması, kalkınma plânı, Balkan Şampiyonası hazırlıkları ve antrenör meselesini görüşecektir. Diğer taraftan Federasyon yeni bütçesini Devlet Vekiline açıklayacaktır.

HALLBERGMOOS GÜREŞ TAKIMI GELİYOR

Münih'in Hallbergmoos güreş takımı Almanya şampiyonlarının da iştirâkile Kâğıtsporun dâvetlisi olarak 16 Martta memleketimize gelecektir. İlk karşılaşmasını İzmit'te Kâğıtspor ile yapacak olan Almanlar, bilâhare Konya, Adana ve Karabük'e gideceklerdir.

ASZ - AWF voleybol takımı bugün geliyor

Pazar günü Voleybol Avrupa Şampiyon kulüpler kupası için Galatasaray ile karşılaşacak olan Polonya birincisi AZS - AWF takımı dün gelmemiştir.

Misafir voleybolcuların bugün saat 12.30 da şehrimizde olması beklenmektedir. AZS - AWF bugün geldiği takdirde saat 16.30 da basın mensuplarına tanıştırılacak ve akşam Spor Sarayında bir çalışma yapacaktır.

Buradaki karşılaşmada iyi bir netice almayı düşünen Galatasaraylılar dün Spor Sarayında bir çalışma yapmışlardır. Bugün de aynı salonda bir antrenman yapacak olan Sarı - Kırmızılılar bundan sonra istirahate çekileceklerdir.

Haftanın Ardından — GÜNDÜZ KILIÇ

Bir şöhrete mektup

Kardeşim Şöhret,

SANA kendi hakikî isminle hitap etmiyorum. Çünkü aşağıdaki satırlardan hem sen kendini tanıyacaksın, hem de hemen herkes sezivirecek kim olduğunu. Memleketin her köşesinde, her kulübünde irili ufaklı olarak o kadar çoksun ki... Her neyse gelelim sana diyeceklerime. Belki faydası da olsa kulaklarını bükmelerime... Bir kerre sen futbolu, mesleğini eskisi kadar ta içinden sevmez oldun da haberin yok. Artık işin cafcaflı, şatafatlı tarafındasın daha çok. Futbol senin için traş olmak, diş fırçalamak gibi günlük alelâde hareketlerden biri gibi oldu şimdi. «Bunları gözüm kapalı yaparım ben» diyorsun muhakkak... Bir birlik, bir yardımlaşma oyunu olan futbolda takım arkadaşlarına da metelik verdiğin yok. Sanki sen baş cambazsın da onlar senin bornoz tutan, âlet veren, tele çıkarmak için yardım edenlerin filân... Bu kadarla da kalsa iyi doğrusu. Ya onları, hattâ sana birşeyler öğretmeye, seni antrene etmeye çalışanları sağda solda durmadan alaya alışın, yerden yere çalışın neden?.. Yalnız onları mı ya... Sana kıymet verip ayağına gelen gazeteciye sataşman, arkandan koşup resmini almağa çalışan fotoğrafçıdan türlü nazlarla kaçman hayranlarına, seyircilerine tepeden bakman, kısacası herkesin seninle ilgilenmesini, sana yardıma koşmasını pek tabii sanıp, hiçbir kimsenin işine, hissine, takdirine hürmet etmemen neden?.

Sana kısacık cevaplarını vereyim bu nedenlerin. Çünkü sen artık mesleğini, sanatını maddiyata peşkeş çekmekten zevk alan bir tellâl olup çıktın da ondan. Tıpkı bazı bezirgân doktorlar mimarlar, ressamlar ve daha başkaları gibi artık mesleğinde daha büyük olmak için değil de, olduğun kadardan çok daha büyük görünüp, daha çok toplamaklı uğraşıyorsun da ondan... Belki de çok eski yoksul günlerinin, etrafınca zerre kadar umursanmadığın günlerinin intikamını da almıya kalkışıyorsun bugün cemiyetten... Yok, yok! Şöhret kardeş... İnan ki bu dağa küsen farenin komik hikâyesi en azından...

Bilmem daha neler söyleyeyim sana. Söylesem de neye yarar... Başını almış, «Ben kimseye benzemem, kimseye aldırmam» demiş, yolunu tutmuşsun bir kere... Fakat biz böyle gidenleri, yanımızdan böyle dimdik geçenleri çok gördük, çok... Dönüşlerinde de bu sefer biz başımızı çevirip bakmadık bile...

Herşeye rağmen insan olmak veya olmamak». İşte asıl mesele bu... Allahaısmarladık Şöhret kardeş.

Gündüz Kılıç

Real Madrid'in, Juventus'a kendi sahasında 1-0 yenilmesi geniş akisler yaratmıştır. Sivori'nin golü ile galip gelen Juventuslular üçüncü karşılaşmayı Paris'te oynayacaklardır. Resimde, İtalya'daki maçtan bir enstantane..

Üçüncü Juventus Real maçı Paris'te

İspanyol gazeteleri, milyonerler takımını acı acı tenkid ediyor. Can, İtalyan gazetelerine "Şampiyon olursak evleneceğim,, dedi

ŞÜKRÜ GÜLESİN ROMA'dan bildiriyor:

ÇARŞAMBA gecesi Madrid'in Santiago Bernabeu stadında 100.000 kişi önünde yapılan gece maçında Juventus'a 1-0 yenilen Real Madrid'in mağlûbiyeti büyük sürpriz yaratmıştır.

Basın, çok kötü bir oyun çıkaran Real'a yüklenirken futbolcular anormal şartlar altında oynadıklarını, Juventus'un santrfor Nicole'ye varıncaya kadar bütünüyle müdafaa yaptığını belirtmişlerdir.

Dün iki kulüp arasında varılan anlaşmaya göre üçüncü Real - Juventus maçı 28 Şubatta Paris'in Colombes stadında oynanacaktır.

TORİNO Dİ STEFANO İÇİN ISRAR EDİYOR

Di Stefano'yu almak için Real Madrid kulübünden red cevabı alan Torino bu işin peşini bırakmak istememiş ve kulüp menecerî Osterreicher'den Di Stefano'yu transfer edebilmeleri için tavassutunu istemiştir.

SUAREZ FRANSA'DA

Mantova ile yapılan maçta sakatlanan ve ayağı bir müddet alçıda kalan Interli Suarez, el'an iyileşmemiştir. Kulübü, kendisini en iyi şekilde tedavi ettirebilmek için Paris'e yollamıştır. Suarez, Paris'te tanınmış sihirbaz masör Wanono'ya tedavi olacaktır.

CAN «ŞAMPİYON OLACAĞIZ» DEDİ

Fiorentinalı Can Bartu, Roma hava alanında İtalyan gazetecilerine verdiği beyanatta **«Her şeye rağmen şampiyon olabiliriz.»** demiştir.

Can, Fiorentina şampiyon olursa Oya ile evleneceğini ve eşini de İtalya'ya getireceğini söylemiştir. Türkiye'de iyi karşılandığını ifade eden ve gelecek hafta yapılacak Milan maçında oynamayı çok arzuladığını bildiren Can Bartu, **«Fiorentina'dan başka hangi takımda oynamak istersiniz?»** sualini **«Benim için Fiorentina'dan başka kulüp yoktur»** şeklinde cevaplandırmıştır.

Omuzu iyileşen Can Bartu dün istirahat etmiş ve bir hafta ayrı kaldığı Floransa'da hafif bir gezinti yapmıştır. Zilina'daki maçta Çekoslovak takımına 3-2 yenilen Fiorentinalı futbolcular bugün Floransa'ya döneceklerdir.

JUVENTUS, WİNTERBOTTON İLE ANLAŞIYOR

Geçen yılın İtalya şampiyonu olmasına rağmen bu sene ligde dokuzunculuktan aşağıya düşmeyen Juventus, tanınmış İngiliz menecerlerinden Winterbotton'u angaje etmek istemektedir. Şöhretli menecer hâlen İngiliz millî takımını Şili'de yapılacak Dünya Kupasına hazırlamaktadır. Juventus, İngiliz menecerine 20.000 sterlin (600.000 T.L.) ödemeye hazır olduğunu bildirmiştir.

Can Bartu, İtalyan gazetecilerine verdiği beyanatta, Florentina bu sene şampiyon olacaktır demiş ve yakında Oya ile evleneceğini söylemiştir..

SÜRPRİZ: Palermo iki maç için

Haftaya İstanbul'a geliyor

Palermo takımı önümüzdeki hafta iki karşılaşma yapmak üzere şehrimize gelecektir. Resim, İtalya lig'inde 8. inciliği muhafaza eden pembe - siyah formalı Palermo'nun Metin'li kadrosunu tesbit ediyor. Palermo'nun gelişinin Metin'in transferile ilgili olduğu sanılmaktadır

METİN G. SARAY'A DÖNÜYOR

G. Saray'ın teşebbüse geçtiğini söyleyen Kılıç "Metin'i gelecek yıl kadromuza alacağız,, dedi

Vilardo, "Metin'i iyiliği için iade ediyoruz,, diyor

ŞÜKRÜ GÜLESİN
ROMA'dan bildiriyor

PALERMO muhtemelen önümüzdeki hafta Salı veya Çarşamba günü İstanbul'a giderek Galatasaray'la iki gece maçı yapacaktır.

Palermo kulübü reisi Vilardo ile konuştum. Reis, «Metin'i çok sever ve takdir ederim. Fakat kendi iyiliği için eski kulübüne iade etmeye karar verdik. Galatasarayla anlaşmak mümkün olmazsa bir başka İtalyan kulübü ile temasa geçeceğiz» dedi.

Bu durumda, Metin'li Palermo'nun İstanbul'a gidişinin transferle alâkalı olduğu ve bir müddetten beri Galatasarayla İtalyan kulübü arasında devam edegelen görüşmelerin müsbet bir safhaya girdiği anlaşılmaktadır.

Bu haber üzerine, ayrıca Metin'le de konuştum. Palermolu futbolcu, «Çok kötü bir durumdayım. Türkiyeye dönmeyi kabul edeceğim. Eski kulübüm Galatasarayın bana gösterdiği alâka ve beni almak istemesi yegâne tesellim oluyor» dedi.

Galatasaraya transferi mümkün olmadığı takdirde Metin, Roma'ya gelerek Lazio ve Roma takımlarıyla

Devamı Sa. 5, Sü. 4 de

ÇETİN ŞAHİNER İTALYA'DA AMELİYAT OLUYOR.

Şahiner Roma'da ameliyat oluyor

Yüksek atlama rekortmenimiz bugün La Cava Kliniğine yatacak. Can bu hafta oynuyor. İtalyada transfer piyasası açıldı

ROMA, ÖZEL

TÜRKİYE yüksek atlama rekortmeni Çetin Şahiner Roma'ya gelmiştir. Millî atlet bugün La Cava kliniğine yatacaktır. F. Bahçeli Ergun ve G. Saraylı Candemir'in tedavi olduğu aynı klinikte Şahiner hafta içersinde ameliyat edilecektir.

2.2,5'la Türkiye rekorunu elinde tutan Çetin Şahiner, meniscus ameliyatını muvaffakiyetle atlattığı takdirde atletizme yeniden başlayacağını söylemiştir.

CAN VE METİN'İN DURUMU

Florentinanın Lucchese ile yaptığı ve 3-1 kazandığı B takımlar maçında bir gol atan Can, bu hafta Torino'ya karşı oynayacaktır. Corriere dello Sport gazetesi Can ve Rimbaldo'nun takıma girdiğini yazmıştır.

Dün, Messina'da yapılan B takımlar maçında oynayan Metin'in bu hafta Udinese'ye karşı Palermo'da yer alması muhtemeldir.

Ligin bitmesine üç hafta kala İtalyada transfer piyasası hızlanmıştır.

Florentina, evvelce anlaştığı Brezilyalı soliç Didaya 38 milyon liret (750.000 T.L.) teklif ederken, Roma da Sormani'ye mukabil Mantova'ya 100 milyon liret ve Manfredini'yi verebileceğini açıklamıştır.

KROS Takımımız Bugün gidiyor

1 Nisan pazar günü Atinada yapılacak olan Balkan Kros Şampiyonasına iştirâk edecek olan Kros Millî takımımız bugün vapurla Pire'ye hareket edecek ve oradan da Atina'ya geçecektir.

Federasyon Genel Sekteri Cüneyt Koryürek'in başkanlığındaki kafilede antrenör Şevki Koru ve şu atletler bulunmaktadır:

Muharrem Dalkılıç, Şükrü Saban, Fevzi Pakel, Cahit önel, Ekrem Koçak, Erdonay Oflaz, Gül Çiray, Naile Yetkiner, Ayten Canerler, Birsen Büyükbaykal.

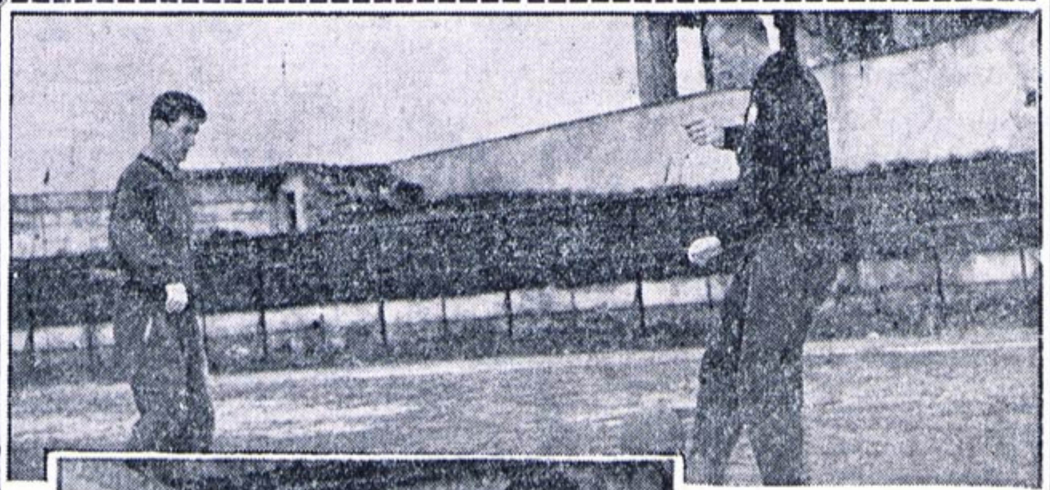

Lider bu hafta Ankarada

Millî lig maçlarına üç şehirde birden devam edilecektir. Galatasaray, Vefa Ankara'ya, Demirspor İzmir'e, Altınordu, Göztepe şehrimize deplâse olacaklardır. Karagümrük ve Beşiktaş Mithatpaşada oynayacaktır. Galatasaray bugün akşam trenle Ankaraya hareket edecek ve sadece pazar günü PTT ile bir karşılaşma yaparak dönecektir. Sarı - Kırmızılıların kadrosunda şu futbolcular bulunmaktadır: Turgay, Bülent, Candemir, K. Ahmet, Suat, Ergun, B. Ahmet, Niyazi, Mete, Recep, Bahri, Selçuk, Talât, Uğur, Ayhan, Samim. Yeşildirek maçını kaybetmekle müşkül duruma düştüklerini ifâde eden Vefalılar, yarın otobüsle Ankaraya gidecekler, pazar günü 19 Mayıs stadyomunda Gençlerbirliği ile oynayacaktır. Dün şehrimize gelen Göztepe bugün Mithatpaşa'da antrenman yapacaktır. Yukarıda Galatasaray yanda ise Beşiktaşlı futbolcular çalışırken

FUAR GÜREŞ TURNUASINA 8 MİLLET ÇAĞIRILDI

Federasyon, güreşçileri 3-4 Nisanda Ankara'da yapılacak çalışmalara dâvet etti

ENTERNASYONAL Fuar Turnuası güreş müsabakalarına Rusya, İran, Bulgaristan, Romanya, Yugoslavya, Yunanistan, Polonya ve Almanya güreşçileri dâvet edilecektir. Güreşler 9 Eylûlde İzmir'de başlayacaktır.

Güreş Federasyonu 3-4 Nisan tarihlerinde bazı millî güreşçileri Ankaradaki toplu çalışmalara çağırmıştır. Bu güreşçiler 27-29 Nisan ve 1-2 Mayıs tarihlerinde Konyada yapılacak Türkiye Şampiyonasına iştirak edeceklerdir. Derece alan güreşçilerden bazıları da 4 Mayısta Emirgânda açılacak kampa alınacaklardır. Balkan ve Dünya Şampiyonası için henüz antrenör tâyini yapılmamış

Devamı Sa. 5, Sü. 5 de

RASİMPAŞA İDMAN YURDUNU 3 - 0 YENDİ

Kızlar Türkiye Voleybol Şampiyonasına dün akşam devam edilmiştir.

Rasimpaşa ile Çukurova İdman Yurdu arasında yapılan karşılaşmada Rasimpaşa zayıf rakibini üç sette 15-1, 15-0, 15-12 mağlûp etmiştir. Maçlara bugün de devam edilecektir.

Günün ilk karşılaşmasında Rasimpaşa zayıf rakibi Çukurova İdmanyurdunu 15-1, 15-0, 15-12 yenmiştir. İkinci müsabakada, Ankara Koleji, Gazi Eğitim'i 16-14, 15-11, 11-15, 15-5 mağlûp etmiştir. Gecenin son karşılaşmasında ise, Galatasaray, Demirsporu 15-10, 15-10, 15-7 yenmeğe muvaffak olmuştur.

Bugün yapılacak maçların programı şöyledir:

18.00: İdmanyurdu - Fenerbahçe
19.00: Demirspor - Gazieğitim
20.00: Galatasaray - Rasimpaşa.

F. BAHÇE - ŞİŞLİ BOKS MAÇI

Eski profesyonel boksörlerden Garbis Zakaryan tarafından çalıştırılan Şişli boks takımı, Pazar günü saat 16 da Fenerbahçe boks takımı ile hususî bir maç yapacaktır.

Turgay "Millî maça hazırım,,

Türkiye - Macar maçını Yugoslav hakemleri idare edecek. Futbolcular sigorta ettirilecek

FUTBOL Federasyonu Reisi Orhan Şeref Apak tarafından Macaristan'a karşı çıkacak millî takımımızın kaptanı seçilen Galatasaray profesyonel takımı kalecisi Turgay Şeren «Federasyon Reisimize teşekkür ederim, teveccüh göstermiş» demiştir.

Şeren, şimdilik şampiyon olmak için çalıştıklarını açıklamış ve sözlerine şunları eklemiştir:

«Şampiyon olmamız için, benim ve arkadaşlarımın her maça hazırlıklı

Devamı Sa. 5, Sü. 5 de

Oyuncu değişikliği kaidesinin devre arasında tatbikini istiyoruz

Futbol Federasyonumuzu Avrupa Birliği toplantısında temsil edecek heyet, resmî maçlardaki oyuncu değişikliği kaidesinin devre aralarında tatbiki tezini savunacaktır.

Selâhiyetli şahıslar tezimizin Avrupa Birliğinde alâka çekeceğini tahmin ettiklerini ve kat'î neticenin FIFA Hakem Komisyonunda alınacağını söylemektedirler.

İstanbul'daki millî maçlar gece oynanabilecek

Futbol Federasyonu Başkanı Orhan Şeref Apak bir Alman firması tarafından ışıklandırılan Mithatpaşa stadında geceleri de millî maç yapılacağını söylemiştir.

Işıklandırma işinin mükemmel bir netice vermiş olmasından memnun olduğunu belirten Apak «Kulüplerimizin gece maçlarından elde edecekleri hâsılatla malî durumlarını düzelteceklerini tahmin ediyorum. Ayrıca millî maçların da gece yapılması mümkün olacaktır.» demiştir.

Fenerbahçe'de Ahmet Erol Menecer oldu

Fenerbahçe idare heyeti dünkü toplantısında Ahmet Erol'u profesyonel takımın menecerliğine getirilmiştir.

Ahmet Erol bu vazifeden para almıyacaktır. İdare Heyeti ayrıca, Ahmet Erol, Mehmet Reşat Nayır ve Necdet Erdem'den müteşekkil bir teknik komite de kurmuş ve komiteye tam selâhiyet tanımıştır.

Sarı - Lâcivertli heyet, profesyonel takıma Eşref Aydın'ın kültür - fizik hareketlerini ücretsiz olarak yaptırmasını da karara bağlamıştır.

Fenerbahçe takımı yarın ve pazar günleri Zonguldakta 15 bin lira karşılığında iki maç yapacaktır.

PARETİN DURUMU ÇOK NAZİK

Kûba radyosu Amerika'ya ateş püskürüyor. Boksör ölürse hakem aleyhine dâvâ açılacak

NEW YORK, ÖZEL

Pazar gecesi New-York'ta ring üzerinde vukubulan boks fâciasının kurbanı Paret, dün geceyi de komada geçirmiştir. Doktorlar, 25 yaşındaki boksörün vaziyetinin son derece nâzik olduğunu açıklamışlardır.

Rakibi Griffith'ten hunharca dayak yiyen Paret öldüğü takdirde hakem aleyhine dâvâ açılacaktır. Zira bütün Amerikan gazeteleri, Paret'in iplere dayalı olduğu sırada bayıldığı halde hakemin oyunu durdurmadığını ve boksörün 45 ten fazla yumruk yiyerek ölüm haline geldiğini iddia etmektedir.

Büyük fâcia ile Belçika Millet Meclisi ve Vatican Radyosu da ilgilenirken Havana radyosu «Amerikada profesyonel boksörlerin cinaî usullere başvurduğunu» bildirmiş ve «Zavallı Kübalı, hakem denilen gangsterin kurbanı oldu» demiştir.

Radyo, bir kaç ay evvel Fidel Castro'nun Kübada bütün profesyonel sporları menettiğini de bildirmiştir.

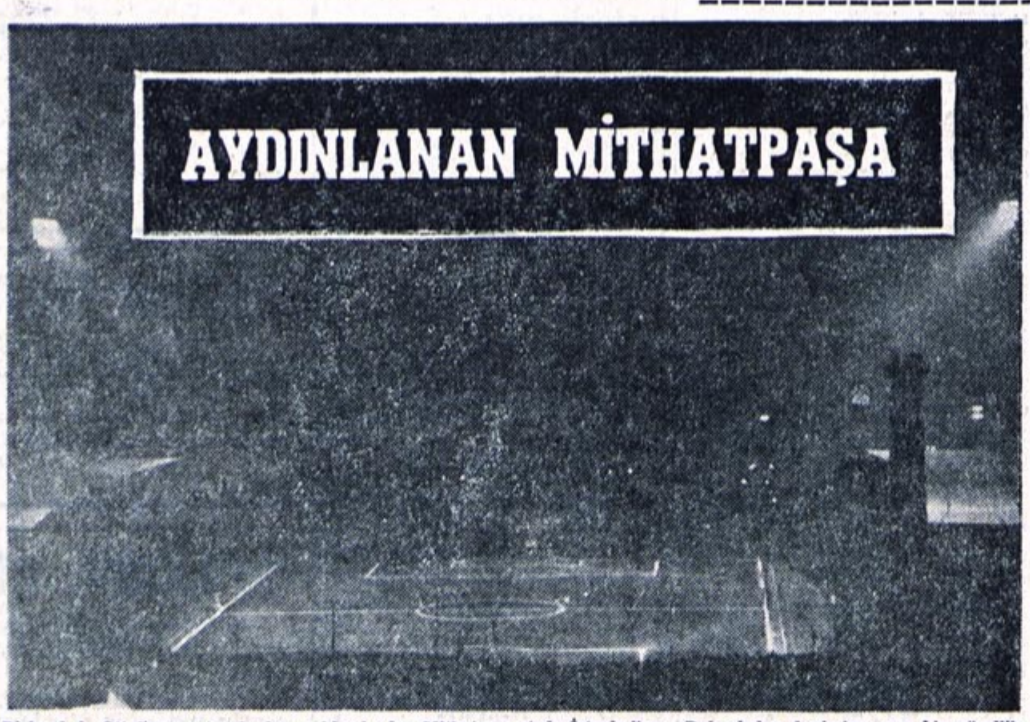

Richard A. Ott firması tarafından ışıklandırılan Mithatpaşa stadı İstanbul'un Dolmabahçe kesimine ayrı bir güzellik kazandırmıştır. Yukarıdaki resim Fenerbahçe - Kasımpaşa maçı oynanırken çekilmiştir. Maçı ve ışıklandırma tesislerini gören bütün sporsever halkımız Mithatpaşa Stadının Avrupaî bir gece tesisi haline geldiğini söylemektedirler.

İlk geceden notlar:

● Mithatpaşa Stadyomunu ışığa kavuşturan meşhur firmanın sahibi Richard Ott en az bir İstanbullu seyirci kadar sevinerek «Geçmiş günleri bir kere daha tekrarlamayalım. Artık herşey unutuldu. Bu eseri görebilmek için birkaç kere daha Almanyaya gidip gelmeyi göze alırdım. Türk eserini Türk ananeleri ile açalım» dedi. Temsilcisi olarak seçtiği Mithatpaşa'nın işçilerinden Mustafa'ya kurban kestirdi ve genc işçilere dağıttı. Kurbanın kanını alnına sürdü.

● Işıklar yandığı zaman Yeşildirek - Vefa maçının devre arasında sahanın ışık kontrolu yapıldı. Lüksmetre mukavelede gösterilen miktardan daha yüksek bir derecede ışığa işaret verdi.

● İstanbul'da böyle bir tesisatın ilk alıcıları arasına Sülün Osman girdi. Işığı iyi bir müşteriye satmak üzere satın almak istediğini bildirdi.

● İstanbul'da ilk iki gece maçının elektrik masrafı 306 lira. Her pilondaki 35 projektör bir maç boyunca 100.000 Watt yakıyor. Devre aralarında pilon projektörlerinin söndürülüp, sadece 3'er adet sarı renkli ışığın yakılması icabediyor. Fakat Richard Ott, ilk gecenin şerefine devre aralarında ışıkları söndürtmedi.

● Fenerbahçe - Kasımpaşa maçından sonra ışıklar uzun müddet yanmasına devam etti. Işık altında sahayı gezen Fenerbahçe kulübü Başkanı Dr. İsmet Uluğ «Bu gündüz maçından farksız... Meğer gece maçını lüks lâmbası ile biz oynamışız» dedi.

● Gece maçını Mithatpaşa tribünlerinden 18.257 kişi takip etti. Deniz Park ve Teknik Üniversite sırtlarındaki seyirci adedi ise içeridekinden daha fazla idi.

Mithatpaşanın gece tesislerini inşa eden Alman mühendis Richard A. Ott resimde görüldüğü gibi evvelki gece Mithatpaşa Stadında elindeki âletlerle devamlı surette sahanın aydınlatma durumunu kontrol etmiştir.

Fenerbahçe'nin Kasımpaşa'yı 3-2 yendiği son gece maçında Şerefin Sarı-Lâcivertli takımın galibiyetini temin eden kafa golü Hâzım'ın bakışları arasında fillerde.

"Gece değil, sanki gündüz oynadık,,

MİTHATPAŞA stadyomunun ışıklandırılması, kulüpler, teşkilât, seyirci ve maçları oynayan futbolcular ile hakemler tarafından «fevkalâde» kelimesiyle vasıflandırılmıştır.

Futbolcular: «Gece değil, sanki gündüz maçı oynadık» demişlerdir. Kulüp idarecileri ise gece maçlarının müsabakaların neticelerine tesir edeceğinden evvelce korktuklarını, fakat bugün için böyle bir endişenin kalmadığını ifâde etmişlerdir.

Devamı Sa. 5, Sü. 4 de

Millî Lig Şampiyonu Hong-Konga gidecek

Asya Federasyonu, Türk Takımına maç başına 25 bin lira verileceğini açıkladı

ANKARA, ÖZEL

ASYA Futbol Konfederasyonu dün, Futbol Federasyonumuza bir telgraf göndermiş ve Hong - Kong'da yapılacak futbol turnuasına lig şampiyonluğunu kazanacak takımın gönderilmesini istemiştir.

Telgrafta, 26 kişilik kafilenin masraflarının kendilerine ait olduğu açıklanmakta ve her maça da 2500 dolar verileceği bildirilmektedir.

Futbol Federasyonu Reisi Orhan Şeref Apak gönderilen telgrafın çok kısa olduğunu ve fazla malûmat için Konfederasyona bir telgraf çektiklerini açıklamıştır.

KAYAK MİLLÎ TAKIMI DÜN İLÂN EDİLDİ

NECATİ AKGÜN
ULUDAĞ'dan bildiriyor

Yarın başlayacak olan Beynelmilel 6. Uludağ kupası kayak müsabakalarının bugün kur'aları çekilecektir.

Dün Büyük otelde yapılan açılış merasiminde Vali Enver Kuray bir konuşma yapmış ve ekiplere başarılar dilemiştir. Kayak Federasyonu Başkanı Asım Kurt, yarışmalara takımımızın şu isimlerle katılacağını bildirmiştir:

Muzaffer Demirhan, Osman Yüce, Zeki Şamiloğlu, Zeki Eryıldırım, Cevdet Çakar, Baha Topal.

Diğer ekipler ise, müsabakalara şu kadroları ile katılacaklardır:

İtalya: Ivo Mahlnecht, Koppl. Helmutni,

Fransa: Emil Viola, Michel Ardy,

Avusturya: Pepi, Helman, Mayer.

Basket Millî Takımı Avrupadaki iki büyük turnuaya dâvet edildi

Fransa ve Romanya Federasyonları, Basketbol millî takımımızı iki büyük turnuaya dâvet etmişlerdir.

Federasyon Asbaşkanı Muhtar Sencer, Fransadaki karmalar turnuası hakkında «Basketbol millî takımımız karma adı altında muhtelif rakiplerle karşılaşacaktır. Nisan ayındaki bu temaslar sırasında Fransız basketbol millî takımı ile de bir millî maç yapmamız mümkündür» demiş ve Fransadan sonra basketbol millî takımımızın İsviçre ile oynayacağını ilâve etmiştir.

Romenler ise Türkiye, Ukrayna, Macaristan ve Romanya takımları arasında milletlerarası bir turnua tertiplemişlerdir. Ancak 10, 12 Nisan tarihlerinde yapılacak bu müsabakalara iştirakımız için Merkez İstişare Heyetinin karar vermesi gerektiği bildirilmiştir.

Genç millî takımımız da, 25 Nisanda Bologna'da tertiplenen Polonya, İspanya, İtalya, Fransa ve Çekoslovakyanın yer aldığı genç millî ta-

Devamı Sa. 5, Sü. 4 de

GECE MAÇINDAN İLHAMLAR

NİHAYET İstanbullular ilk defa gece oynanan resmî bir futbol maçı seyredebildiler. Mithatpaşa Stadı dört bir yanındaki kulelerden reflektörlerin dağıttıkları elektrik ışıklarıyla gündüz gibi olmuştu. Gecenin karanlığını ortadan silip süpüren fennin bu üstünlüğü bana nedense meşhur ediplerimizden Ahmet Haşim'i hatırlatıverdi... Üstadın gecenin sihirli karanlığının, bilhassa mehtaplı gecelerde tabiatın bütün çirkinliklerini nasıl örttüğünü veya güzelleştirdiğini ballandıra ballandıra anlatan nefis bir neşir parçasını düşündüm. Onca, geceleri sığ bir denizin dibinde parıldıyan kirli paslı konserve kutuları bile şahaneydiler... Fakat gün ışığı öyle miydi ya... Çirkinlikleri, kusurları, iğrençlikleri acı bir realizmle gözlerimizin önüne seriverirdi... O gece Mithatpaşa Stadının sadece sahaya yöneltilmiş kudretli ışıklar tarafından daha göze batıcı olarak ortaya çıkarılan çirkin kelliği gibi. Sanki hiç olmazsa geceleri kelliğini örten gece takkesi de alınıvermişti başından zavallı stadcığın... Maçta arkamda oturan iki zarif zat pek sevimli bir nükte yaratıverdiler bu çiğ kellikten. Oyun başlamadan önce fotoğrafçı arkadaşlar sahanın ortasında biraz mağrurâne dolaşan bir zatı flaş ışıklarıyla çevirip duruyorlardı. Arkamdakiler konuştular:

— Fotoğrafı çekilen bu adam kim acaba?
— Herhalde ışıklandırma tesisatını yapan Her Ott olacak.
— Hay Allah razı olsun ondan.
— Bu pek içten dua neden?
— İlkönce stadı ışıklandırdı, şimdi de sayesinde hiç olmazsa biraz olsun ot görebiliyoruz sahada ondan...

1939 DAKİ GECE MAÇLARI

Yukarda İstanbulda ilk gece maçı olurken «resmî» kelimesinin üzerine basmak lüzumunu hissetmiştik. Zira bundan tam 23 sene evvel şehrimizin eski Taksim Stadyomunda da sözüm ona bazı hususî gece maçları da yapılmıştı. O zamanlar ben de futbolcuydum ve o maçlarda oynadım. Alelacele yapılan ışıklandırma tesisatı pek tabiîdir ki hiç de ahım şahım değildi... Bugün modern bir tarzda ışıklandırılmış Sirkeci - Florya sahil yolunda geceleri taştan kaleler arasında futbol maçları yapan hevesli gençlerin faydalandığı ışıklar kadar bile maksada uygun değildi o zamanki ışıklandırış... Bir iki hâtırayla zannedersem daha iyi canlandırabileceğim ilk gece maçlarımızı kafalarınızda...

SPİKER GİBİ

Hiç unutmam bizim takımda gözleri biraz zayıf Nino adlı bir arkadaşımız vardı. Bunu bizler de o gece maçlarında farkettiydik ya... Çünkü topun ve oyunun gidişatına hiç uymayan öyle ters hareketler yapıp duruyordu ki... Top onun civarındayken veya gelecekken mecbur kalıyorduk tıpkı bir radyo spikeri gibi maçı Ninoya nakletmeye... «Şimdi top Ahmet'te, Mehmet'e verdi, nerdeyse sana gelecek, geliyor...» filân giblerden... Fakat çok geçmeden seyirciler de işin farkına vardılar. İçlerin-

Devamı Sa. 5, Sü. 4 de

KISA HABERLER

● Beşiktaşın yeni antrenörü Spajiç bugün saat 19.30 da uçakla şehrimize gelecektir. Spajiç yarın maçtan evvel futbolcularla tanışacaktır.

● 14-15 Temmuz tarihlerinde Paris'te yapılacak Avrupa Okçuluk Şampiyonasına katılacak Okçuluk takımının seçmeleri Haziran ayı içinde şehrimizde yapılacaktır. Okçular Temmuz başında kampa alınacaklardır.

● Gençlerbirliği kulübü idarecileri genç millî takım kadrosunda iki futbolcuları bulunduğunu, bu sebeple Nisan ayında yapacakları maçların ya tehirini veya bu futbolculara izin verilmesini Federasyondan talep etmişlerdir.

● 23 Nisan - 1 Mayıs tarihlerinde Lüksemburgda yapılacak Dünya Ordulararası boks şampiyonasına katılacak Ordu boks takımımız dün kampa girmiştir. 21 Nisanda hareket edecek olan boksörler 11 Nisanda seçmeye tâbi tutulacaklardır.

● Dünya Ordulararası Futbol Şampiyonası finali bir müddet gecikecektir. C.I.S.M. den dün Ordu Spor Bürosuna gelen bir yazıda Yunanistan, Suriye ve Mısır'ın bulunduğu grup maçlarının sonucunun alınmadığı bildirilmektedir.

● Askerî Liseler Spor Bayramı 3 Nisan Salı günü Fenerbahçe Stadında yapılacaktır. Bayram dört gün sürecektir.

TEKLİF: Vilardo tek maç için 4500 dolar ve uçak bileti istedi

Palermo, Galatasaray ile oynamaya hazır

Şartları ağır bulan Sarı-Kırmızılı kulüp İdare Heyeti mütereddit davranıyor

ŞÜKRÜ GÜLESİN
ROMA'dan bildiriyor

PALERMO Kulübünün İkinci Başkanı Vilardo, Salı günü İstanbul'da Galatasaray'la karşılaşmaya hazır olduklarını bildirmiştir.

Dün öğleden sonra Galatasaray Kulübü idarecileri ile temasa geçen Başkan, tek maç karşılığı 4500 dolar ve ayrıca yol masraflarının Sarı - Kırmızılılar tarafından ödenmesini istemiştir.

Galatasaray Kulübü İkinci Başkanı Rüçhan Adlı, evvelâ Palermo'nun bu teklifini müsbet karşılamış, fakat diğer idare heyeti âzâları ile yaptığı bir konuşmadan sonra düşünmek üzere mühlet istemiştir.

Galatasaray, Palermo'ya dün gece geç vakitlere kadar müsbet veya menfi bir cevap vermemiştir.

Vilardo, Galatasaray'ın Metin'i kendi kadrosunda oynatmak arzusuna da «evet» cevabını verdiğini de açıklamıştır.

İtalya'da çıkan Corriere dello Sport ve diğer günlük spor gazeteleri, Palermo'nun Salı gecesi Metin'in eski takımı Galatasaray'la İstanbul'da bir maç oynayacağını yazmışlardır.

Palermo kulübü, İstanbulda yapacağı karşılaşma için hazırlıklarını tamamlamış ve futbolcuların pasaportlarını bile çıkarmıştır.

Palermo'nun Galatasarayla muhakkak oynamak arzusu, Metin'in eski kulübü ile Metin mevzuunda bir anlaşmaya varmakta kararlı olduğuna bir işaret sayılmaktadır.

Başkan Vilardo, «Galatasaray teklifi kabul etmezse aynı tarihte İstanbulda aynı şartlarla bir başka takımla oynayabileceklerini» de sözlerine ilâve etmiştir.

Galatasaray kulübü Başkanı Ulvi Yenal, Palermo'nun maç teklifini enteresan karşıladıklarını açıklamış, fakat malî bakımdan teklifi kabul etmelerinin zor olduğunu söylemiştir. «Metinin yeni takımıyla oynamak bizim için zevk olur» diyen başkan, «Seneye kadromuza almak istediğimiz Metin mevzuunda da bu ziyaret sebebiyle Palermo kulübü idarecileri ile görüşmek fırsatını elde edebilirdik» demiştir.

Yenal, Galatasarayın kat'i kararını bugün Palermoya bildireceğini açıklamıştır.

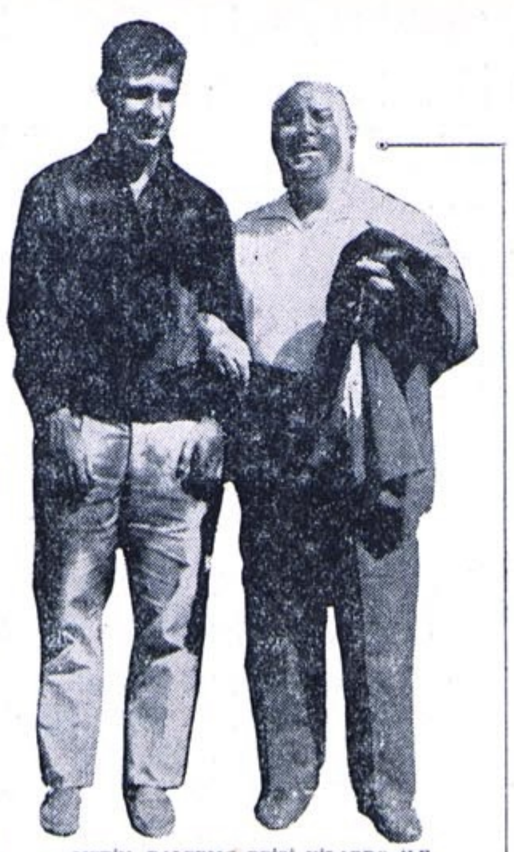
METİN, PALERMO REİSİ VİLARDO İLE

BASKETBOL MİLLÎ TAKIMI SALI GÜNÜ İLÂN EDİLİYOR

İtalya'da yapılacak Avrupa Genç Takımlar Şampiyonasına katılacak olan genç kadro da Çarşamba günü belli olacak

FRANSA turnesine çıkacak olan Basketbol «A» millî takımı kadrosu Salı günü ilân edilecektir. 14 - 19 Kasım tarihlerinde şehrimizde yapılacak Balkan Şampiyonasına hazırlık olmak üzere daha önce Fransa ve civarındaki memleketlere bir turne yapacak olan basketbolcularımızı Yalçın Granit çalıştıracaktır. Romanya'nın tertiplediği diğer bir turnuaya katılmayacağımız da alâkalı Federasyona bildirilmiştir.

Beynelmilel Basketbol Federasyonu tarafından İtalya'nın Bologna şehrinde tertiplenen Avrupa Basketbol Genç Takımlar Şampiyonasına iştirak edecek millî takımımız, Çarşamba günü ilân edilecek ve Antrenör Samim Göreç çalıştıracaktır. İstanbul ve Ankara gençleri muhtemelen Çarşamba günü bir karşılaşma yapacaklardır. Gençler, Bologna'dan sonra dağıtılmayacak, Balkan Şampiyonasına ikinci ekibimiz olarak katılacaktır.

Spor-Loto Tasarısı Hazır

ANKARA, ÖZEL

Sayılarla müşterek bahis (Spor - Loto) tasarısı dün Beden Terbiyesi Komisyonundan çıkmış ve Devlet Vekili Necmi Ökten'e verilmiştir.

Spor - Lotonun, spor hareketleriyle hiçbir alâkası bulunmamakla beraber, hâsılatı tamamiyle spor tesisleri için harcanacaktır.

Komisyon, tasarıyı Spor - Loto nun Avrupada oynandığı memleketlerde yapmış olduğu tetkikler sonunda Türkiye halkının bünyesine uydurarak hazırlamıştır.

KROS TAKIMI DÜN GİTTİ

Yarın Atina'da yapılacak olan Balkan Kris Şampiyonasına katılacak kız ve erkek millî kros takımlarımız dün vapurla Yunanistana hareket etmiştir.

Türkiye, Yunanistan, Bulgaristan, Romanya ve Yugoslavyanın katıldığı Balkan Şampiyonasında kız takımı: **Gül Çıray, Naile Yetkiner, Birsen Büyükbulut** ve **Aysel Caner**ler'den, erkek takımı da: **Cahid Önel, Şükrü Saban, Muharrem Dalkılıç, Ekrem Koçak, Fevzi Pakel** ve **Erdener Oflaz**'dan müteşekkildir.

Müsabakalar kızlarda 2000 metre, erkeklerde 10 bin metre üzerinden yapılacaktır.

Bozkurt ve Sille hazır

BALKAN şampiyonu Burhan Bozkurt Almanya kulüplerarası şampiyonada seri halde tuşlar yaparak ilerlemektedir. Geçen hafta ilk karşılaşmasını 57 kiloda SCR Viernheim'e karşı yapan Bozkurt, Alman rakibini iki dakikada tuşla mağlûp etmiştir. Serbest stildeki bu müsabakadan millî güreşçimizin takımı 16-4 galip çıkmıştır.

Bozkurt Federasyona yazdığı son mektubunda 1 Mayısta tren biletinin gönderilmesini istemiş ve halen 55 kilo geldiğini bildirmiştir.

Diğer taraftan Müzahir Sille de Dünya şampiyonasına hazırlandığını, Almanya şampiyonasında müsabakalarını tuşla kazandığını bildirmektedir. Yukarıdaki resimlerde Burhan Bozkurt talebelerine tek kol ve künde gösteriyor. Altta ise, Olimpiyat Şampiyonu Sille bir Almanı daha tuşa getirirken görülüyor

İZMİR'DE Altay - İz. Spor K.Yaka-D.Spor karşılaşıyor

ALSANCAK stadında saat 14 te iki İzmir ekibi, Altay - İzmirspor karşı karşıya geleceklerdir. Altay, formundan uzak gözükmesine rağmen her zaman iddialı rakip kabul ettiği İzmirspor'u yenmekte güçlük çekecektir.

Saat 16 da ise Karşıyaka ile Ankara Demirspor karşı karşıya geleceklerdir. Son İstanbul deplâsmanını iki puanla kapayan Karşıyakalılar millî lig sonunculuğuna namzet Demirspor önünde, saha ve seyirci avantajlarını kullanabildikleri takdirde maçı kazanabilirler. Demirsporun kaderi ise bu haftaki İzmir maçlarına bağlı gözükmektedir. Bu sebeple Ankara takımının Alsancakta büyük bir gayretle, puan almaya çalışacağı tahmin edilmektedir.

MİLLİ LİGDE PUAN DURUMU

Takımlar	O	G	B	M	A	Y	P	kp
G. Saray	25	17	7	1	37	9	41	9
F. Bahçe	27	15	6	6	48	25	36	18
Altay	25	13	7	5	32	20	33	17
A. Ordu	26	11	8	7	33	32	30	22
K. Yaka	26	12	6	8	27	30	30	22
Beşiktaş	23	9	10	4	25	13	28	18
G. Birliği	25	11	6	8	34	25	28	22
K. Paşa	26	9	9	8	31	27	27	25
İz. Spor	27	8	10	9	23	30	26	28
Feriköy	25	7	10	8	20	22	24	26
Göztepe	25	5	14	6	25	29	24	26
A. Gücü	25	8	7	10	33	26	23	27
Beykoz	24	5	10	9	25	30	20	28
PTT	25	5	10	10	27	36	20	30
D. Spor	27	4	12	11	30	41	20	34
İst. Spor	25	5	10	10	20	28	20	30
Ş. Hilâl	25	6	7	12	17	32	19	31
K. Güm.	21	5	7	9	14	19	17	25
Y. Direk	22	4	3	9	17	28	17	27
Vefa	26	6	5	15	16	35	17	33

Beşiktaş-G.Tepe oynuyor

M. Paşa Stadında günün ilk maçını saat 14.15 de Karagümrük ile iddialı Altınordu yapacaklar

MİLLÎ ligde bugün İstanbul'da Karagümrük - Altınordu, Beşiktaş-Göztepe karşılaşacaklardır.

Mithatpaşa stadında günün ilk maçı saat 14.15 de Karagümrük - Altınordu arasında cereyan edecektir. Haftalardır müsabaka yapmayan kırmızı - siyahlılar Altınordu karşısında şanslı görülmektedirler. Ancak, maçın beraberlikle bitmesi de uzak bir ihtimal değildir.

Saat 16 da başlayacak olan ikinci müsabakanın favorisi ise Beşiktaştır. Bir hayli dinlenme fırsatını bulan siyah - beyazlılara karşı Göztepenin bir sürpriz yapması ihtimali zayıftır.

G. SARAY DÜN ANKARA'YA GİTTİ

Millî lig lideri Galatasaray, yarın 19 Mayıs stadında PTT ile yapacağı karşılaşma için dün akşam trenle Ankaraya gitmiştir.

Sarı - kırmızılılar şampiyonluğu garantilemiş olmalarına rağmen ciddiyeti elden bırakmamışlardır. **«Önümüzdeki üç karşılaşma, her biri geçtikçe bizim için daha büyük bir ehemmiyet kazanmaktadır»** diyen menecer Gündüz Kılıç, takımının en iyi şekilde hazırlanmaya çalıştığını söylemiştir. Dün akşam şehrimizden ayrılan Galatasaray kafilesinde şu futbolcular bulunmaktadır: **Turgay, Bülent, Candemir, K. Ahmet, Suat, Ergun, B. Ahmet, Niyazi, Mete, Recep, Bahri, Selçuk, Talât, Uğur, Ayhan, Samim, Özkan.**

Çarşamba gecesi Yeşildirek'e Mithatpaşa stadında 1 - 0 yenilen Vefa takımı ise, Gençlerbirliği ile yarın oynayacağı millî lig maçı için bugün başşehre gidecektir. Yeşil - beyazlılar dün, bir antrenman yapmışlardır.

Beşiktaş profesyonel takımı, bugün Mithatpaşa Stadında Göztepe ile millî lig maçını oynayacaktır. Resimde Siyah - Beyazlılar bir maça çıkarken.

FENERBAHÇE Kömürspor'la oynuyor

ZONGULDAK, HUSUSÎ

Millî ligde maçı olmayan Fenerbahçe profesyonel futbol takımı bugün Şehir stadyomunda Kömürspor ile hususi bir karşılaşma yapacaktır. Sarı - Lâcivertlileri getiren otobüs akşam geç vakitlerde şehrimize varmıştır.

Macar'lar Peşte maçından ümitli

Federasyon yetkilileri, hakemler tarafından sahadan çıkarılan Matrai, Sovari ve Sandor'un durumunu endişe ile tâkip ediyorlar

BUDAPEŞTE, ÖZEL

MACAR futbolünün yetkilileri, 29 Nisandaki Türk-Macar millî maçının, Şili'deki Dünya Kupası finalleri için en çetin hazırlık karşılaşması olacağı kanaatindedirler.

Aynı zamanda İstanbuldaki 3-1 lik mağlûbiyetin revanşı hüviyetini de taşıması dolayısiyle, Türkiye ile yapacakları maça büyük önem veren Macarlar, «Takımlarının bu revanşı alabilecek kuvvette olduğunu» belirtmektedirler.

Ancak, son iki hafta içinde millî takımın üç as'ının lig maçlarında hakemler tarafından sahadan atılmış olması, Macar yetkililerini ve bilhassa başantrenör Lajos Baroti'yi pek güç durumda bırakmıştır. İlk olarak Ferencvaroş'lu millî sağbek Matrai sert hareketinden dolayı oyundan çıkarılmıştır. Matrai'yi gene sahadan çıkarılan millî takım sol beki Sovari takip etmiştir. Nihayet futbol dünyasının yakından tanıdığı ünlü sağaçık Sandor da, Ferencvaroş - MTK maçında hakeme protestoda bulunduğu için oyun dışı edilmiştir. Üç millî futbolcunun durumu, Federasyonu ciddi olarak düşündürmektedir. Zira bu üç isim, bir kalemde feda edilebilecek kimseler değildir.

Öte yandan, baş antrenör Baroti, şöhretli kaleci Grosics'in bugün için de «Macaristanın 1 numaralı kalecisi olduğunu» açıklamıştır. Böylece Şili'ye gidecek takımın kalesini koruyacağı anlaşılan Grosics, 29 Nisanda Türkiyeye karşı da oynamak şansına sahip bulunmaktadır.

Güney Amerika seyahatinde gayet iyi intiba bırakan santrfor Albert ile iç oyuncusu Tichy de formdadırlar. Bilhassa Tichy geçenlerde takımının 3-0 kazandığı maçta gollerin üçünü de atarak golcülüğünü bir kere daha ispat etmiştir.

Bana Gelince

Yeni - Eski eserler...

TÜRKİYENİN çok iyi tanıdığı üç isim tarafından yeni bir eser hazırlandı.

Eserin adı: FUTBOL BIZIM DUNYAMIZ.

Hazırlayanlar: Gündüz Kılıç, Eşfak Aykaç, Coşkun Özarı.

Bu eseri bütün sporseverlere tavsiye ederiz.

***

Türkiyenin çok az tanıdığı beş on isim tarafından yıllardanberi hazırlanmakta olan eski bir eser de tamamlanmak üzere.

Eserin adı: FUTBOL BIZIM ÖLUMUMUZ.

Hazırlayanlar: Atletizm, Eskrim, Yüzme, Kürek, Yelken, Tenis, Kayak, Ping-Pong, Hendbol, Boks ve arkadaşları.

Bu eseri de Devlet Bakanımız Sayın Necmi Ökten'e ve eski dostumuz yeni Genel Müdürümüz Sayın Fikret Altınel'e tavsiye ederiz.

Kahraman BAPÇUM

HİDEGKUTİ "CAN OYNAYACAK" DEDİ

Metin'in de yer aldığı Palermo B takımı Messina ile 0 – 0 berabere kaldı

ROMA, ÖZEL

FİORENTİNA Antrenörü Hidegkuti bu hafta Torino ile yapılacak maçta Hamrin'in yer almayacağını, buna mukabil Can'ın oynayacağını söylemiştir.

Fiorentina'da hâlen **Gonfiantini** ve Sarti sakattır. Hidegkuti, bu sebepten takım yapmakta güçlük çekmektedir.

Fiorentina, gelecek sezon için açık oyuncu olan ve İtalyanın en genç kabiliyetlerinden biri addedilen **Canella**'yı transfer etmek için teşebbüse geçmiştir. Fiorentina bu oyuncuya karşılık **Rimbaldo, Orzon** ve **Petris**'i gözden çıkartabilecektir.

PALERMO B 0-0 BERABERE

Palermonun **Metin** ve **Mosca** ile takviyeli B takımı dün Messina ile yaptığı müsabakada 0-0 berabere kalmıştır. Metin bu maçta iyi bir intiba bıraktığı için muhtemelen Palermo'nun bu haftaki kadrosuna girecektir.

Yarıda kalan Atalanta maçını hükmen kazanan Milan bu hafta Mantova ile kritik bir müsabaka yapacaktır.

M. Paşa'daki telefon sayısı arttırıldı

Telefon Müdürü Fikret Çelikoğlu «Basına yardım için» Mithatpaşa stadındaki umumî telefon sayısını artıracağını söylemiştir.

Bilhassa gece maçlarının başlaması ve gazetelerin erken baskıya verilmesini nazarı itibara alan Çelikoğlu, **«Staddaki basın tribününde, umumî telefon sayısını şimdilik üçe çıkartacağız»** demiştir.

Antrenör Spayiç İstanbul'a geldi

Futbolü iki sene evvel bırakan Yugoslav hoca, «İcabederse Beşiktaş'ta yer alabilirim» dedi

Beşiktaş'ın yeni antrenörü Lyabasa Spayiç dün 19.30'da trenle Belgraddan şehrimize gelmiştir.

34 yaşında olduğunu ve izin çıkarsa Beşiktaş'ta futbolcu olarak da yer alabileceğini söyleyen Kızılyıldız'ın beynelmilel Santrhafı «14-16 yaşları arasındaki gençlere ehemmiyet vereceğini» sözlerine ilâve etmiştir.

G. SARAY'LI KIZLAR R. PAŞA'YA 3-0 GALİP

Türkiye Kızlar Voleybol Şampiyonasında dün gece Rasimpaşa'yı üç sette 15-13, 15-9, 15-8, mağlûp eden Galatasaray, birinciliğe namzetliğini koymuştur.

Günün ilk maçı Fenerbahçe ile Çukurova İdmanyurdu arasında oynanmış ve Sarı - Lâcivertliler rakiplerini 15-4, 15-1, 15-3 yenmişlerdir.

Günün diğer maçında Demirspor - Gazi Eğitim'i 15-10, 15-5, 15-11, yenmiştir.

BUGÜNKÜ PROGRAM

Türkiye Kızlar Voleybol Şampiyonasına bugün yapılacak şu karşılaşmalarla devam edilecektir:

Saat:
18.00 İdmanyurdu - Ank. Koleji
19.00 Galatasaray - Gazi Eğitim
20.00 Fenerbahçe - Rasimpaşa

İŞTE HAKEM Emile Griffith ile yaptığı maçta komaya giren ve günlerdenberi hastahanede yatan Kübalı boksör Kid Paret'in durumu değişmemiştir. Olayın bütün dünyada akisleri devam ettiği bir sırada üzerine en fazla şimşekleri çeken adam maçın hakemi Goldstein'dir Kendisi maçı gerektiği vakit durdurmamış olmakla itham edilmektedir. Yukarıdaki resimde Goldstein (sağda), maçtan iki gün sonra New-York Eyaleti Spor İşleri Şûrasında sorguya çekildikten sonra Şûra Başkanı ile birlikte görülmektedir.

KISA HABERLER

- ROMANYA'da yapılacak Dünya Şampiyonasına katılacak olan Genç millî takımımız Bükreş'e otobüsle gidecektir. Kafile 8 Nisan sabahı Ankara'dan hareket edecektir.
- DEMİRSPOR sağiçi Niyazinin usulsüz olduğu meydana çıkan lisansı iptâl edilmiştir. Bu suretle Niyazi eski kulübü Karşıyakaya dönmek zorunda kalmıştır.
- 1964 te 35.000 kişilik bir stadyom haline getirilecek olan Galatasarayın Ali Sami Yen Stadını İsviçrenin INFRANOR firması ışıklandıracaktır. Şehrimizde bulunan İnfranor temsilcileri, Galatasaray Stadının Mithatpaşadan daha iyi ışıklandırılacağını belirtmiş ve Galatasarayın İsviçrenin Young Boys takımı ile mütekabiliyet esasına göre iki maç yapacağını açıklamışlardır.
- İSTANBUL mahallî lig maçlarına, yarın Şeref Stadında yapılacak şu müsabakalarla devam edilecektir: Saat 10 da Taksim - Eyüp, 11.45 de Beyoğluspor - Adalet, 13.30 da Y.K. Emniyet - Adalet ve 15.15 de Hasköy - Galata.
- TEHİR edilen millî lig maçlarından Beykoz - Karagümrük ve Beşiktaş - Yeşildirek karşılaşmaları 3 Mayıs gecesi oynanacaktır. Beykoz - Yeşildirek ve Beşiktaş - Karagümrük maçları ise 29 Mayısta yapılacaktır.

3-1'lik Macar maçının tek seçicisi

EŞFAK AYKAÇ
3-1 lik zaferi yaratan adam

Eşfak Aykaç "Eskilerden istifade şart" diyor

Millî futbol takımımız 29 Nisan 1962 Pazar günü Budapeşte'nin 100 bin kişilik NEP stadyomunda Macaristan'ın Şili'deki Dünya Kupasına hazırladığı ekibiyle karşılaşacaktır.

Yapılacak karşılaşmanın İstanbul'da 19 Şubat 1956 da «3-1» galibiyetimizle biten «tarihî millî maçın revanşı mahiyetinde oluşu, umumî dikkat ve heyecanı şimdiden teşkiline çalışılan millî kadro üzerine çekmiştir.

Futbol Federasyonu Pazartesi günü Peşte maçına hazırlanacak namzet kadroyu açıklayacak ve futbolcularımız Antrenör Sandro Puppo'nun idaresinde çalışmalara başlayacaklardır. Federasyon yetkililerinin Peşte maçı için dâvet edilecek futbolcular üzerinde titiz bir mesai gösterdikleri şu günlerde futbol otoriteleri de kendi görüşlerini açıklamakta ve tavsiyelerini bildirmektedirler.

Aşağıda, Macaristan'ı 3-1 yenen 1956 kadrosunun Tek Seçicisi ve taktik hazırlayıcısı EŞFAK AYKAÇ'ın düşüncelerini bulacaksınız.

Futbol tarihimizin ilk Tek Seçicisi Aykaç, MİLLİYET'in suallerini cevaplandırırken, bilhassa bir nokta üzerinde ısrarla durmuş ve bugünkü şartlar altında bir millî kadro meydana çıkarabilmenin, Macaristan'la yapılacak bir müsabakadan evvel çok güç olduğuna işaret etmiştir. Bu meyanda, tecrübeli futbol adamı her şeye rağmen Peşte'ye iskeletini tecrübeli elemanların teşkil edeceği bir millî takım gönderilmesi tezini savunmaktadır.

1954 ten sonra bir müddet futbol piyasasında eski kudretini gösteremiyen Macarlar son senelerde yeniden toparlanmış ve gene kendilerinden bahsettirmeye başlamışlardır. Bu defaki Dünya Kupasına hazırlanan ve 29 Nisan'da Türkiye'ye karşı oynayacak Macar millî takımının üç formda forveti Albert, Görörcs ve Fenyueşi son maçlarından birinde rakip kaleyi zorluyorlar.

☆ Macarları yenmek zor

«Bugün için takım yapabilmek zor. Çünkü, gerek kulüplerin futboldaki durumu, gerekse bundan evvelki millî maçlarda ortaya çıkartılan gençleştirme meselesi, millî takımın iskeletini yıkmıştır. Yeni bir iskelet meydana getirebilmek için zaman az. Bence, bu şartlar dahilinde millî kadroyu, Macaristan karşısında dayanıklı bir hale getirebilmek için, geçen senelerin malûm takımını zarurî değişiklikler yerine getirmek suretiyle ortaya çıkarmak, zannederim, en uygun yoldur.

«ESKİ KADRODAN KALANLAR»

Bilindiği gibi Macarları İstanbulda 3-1 mağlûp eden kadro **«Turgay - B. Ali, Ahmet - Mustafa Ertan, Naci, Nusret - İsfendiyar, Coşkun, Metin, Kadri, Lefter»** den müteşekkildi. Bu ekipten son zamanlara kadar —bilhassa son iki üç sene zarfında— 6 oyuncu yerlerini başkalarına devretmiştir. Buna rağmen millî takımın bünyesinde son senelere kadar zaaf alâmetleri görülmemiştir. Ancak, son ameliyeler kadroyu çaptan düşürmüştür.

«TAVSİYELERİM»

Derhal, zikrettiğim anlayış içerisinde işe girişilmeli ve mutlaka milletlerarası sahada tecrübe sahibi olmuş futbolculara itimat gösterilmelidir. Bunların yanında veya etrafında yer alacak gençler de güvenle oyuna kendilerini verebilirler. Şahsen böyle bir vazifede bulunsaydım; Turgay'ı, Ahmet Berman'ı, Suat'ı, Ergun'u, Mustafa'yı Naci'yi, İsmail'i, Lefter'i, Kadri'yi Hilmi'yi ve pek tabii Can'la, Metin'i Peşte kadrosunun temel adamları olarak seçer ve işe böyle başlardım. Candemir, Aydın, Tarık, Ogün kaleci Özcan, Beykozlu Yılmaz gibi gençlerle de iktifa eder ve meseleyi geniş tutmayıp maça çıkaracağım futbolcuların hazırlanmasına dikkatimi teksif ederdim.

«FUTBOLCU YERİNİ VE DURUMUNU BİLMELİ»

Futbolcu bir millî maçtaki mesuliyetini, mevkiini ve durumunu bilmelidir. Evvelce de işaret ettiğim gibi; takım yapmak güçtür. Oyunculardan çoğunun form durumu hakkında kat'i bir kanaat yok. Meselâ Naci'nin durumu. Ancak, şimdiden seçilecek futbolcuya hususi bir ihtimam gösterilir ve «Sen şurada oynayacaksın. Kendini hazırla» denilirse, güçlüklerin halli mümkün olur.

«MADEM Kİ İSTİYORSUNUZ...»

Madem ki bir takım teşkil etmemi istiyorsunuz. Kadroya çağırılmalarını beklediğim isimlerden şu an için şöyle bir takım kurardım: «Turgay - İsmail, Ahmet - Suat Naci, (Ergun), Mustafa Ogün Can, Metin, Lefter, Hilmi.»

«MACARLARA KARŞI DİKKATLİ OLMALIYIZ»

Burada bir noktaya daha dikkati çekmek istiyorum. Millî takımımız Peşte'de, aradan geçen bunca za-

Devamı Sa. 5, Sü. 4 de

Macar maçının unutulmaz yıldızı Lefter, muhtemelen Peşte'de Ay-Yıldızlı formayı Macarlara karşı bir daha giyecektir. Yukarıdaki resimde 3-1 lik maçtan sonra Lefter sakatlanan elinden kan aka aka sahayı terkederken görülüyor.

METİN'li

Metin'in takımı Palermo bu gece Mithatpaşa stadında Galatasarayla karşılaşacaktır. Projektör ışığı altında oynanacak bu enteresan müsabakada Metin eski takımında yer alacak ve bir müddettenberi yer almadığı Palermo'ya karşı oynayacaktır. Sporseverlerin büyük ilgisini toplayan bu maça taraflar en kuvvetli kadroları ile çıkacaktır. Yukarda, Palermo'nun kadrosu görülüyor. (Soldan itibaren, ayaktakiler): De Rossi, Metin, Sardei, Malavasi, Ferri, Benedetti, antrenör Remondini, (çömelenler): Fantini, Mattrel, Maestri, Sereni, Fernando, Calvani. Galatasaray Metin'i geri almak için Palermo'nun şartlarını soracaktır...

İtalyan takımı iki eksik ile İstanbul'da

PALERMO, BUGECE G. SARAYLA OYNUYOR

Saat 20'de başlayacak maça alâka büyük. Metin yurda dönmekten memnun. Oktayın nerede oynayacağı meçhul

[İLHAN BAŞTAN]

Metin Oktay, Palermo'yu getiren uçaktan, görülmemiş bir tezahürat arasında çıkmış ve omuzlar üzerinde meydan binasına kadar taşınmıştır...

[İLHAN BAŞTAN]

Bu gece Galatasarayla karşılaşacak Palermo takımının oyuncuları Yeşilköy Hava Alanında. Sol baştaki, bugün Mithatpaşada oynayacak olan M. Oktay'dır.

BU gece Mithatpaşa stadında saat 20.00 de Galatasaray'la hususî bir maç yapacak olan Metin'li Palermo takımı dün gece 20.45 te şehrimize gelmiştir.

Vilardo'nun başkanlık ettiği 15 futbolcu, 5 idareci, 2 gazeteci, 1 antrenör, 1 organizatör ve 1 de televizyon operatörünün bulunduğu kafileyi hava alanında binlerce sporsever, kulüp idarecileri ve gazeteciler karşılamıştır.

Kısa boylu, şişman, gözlüklü ve her lâftan sonra bir kahkaha atan sempatik Başkan Vilardo, «Türkiye'ye gelmekten çok memnunuz. Bizi bu memlekete ısındıran tek sebep, santrforumuz Metin Oktay olmuştur.» demiştir.

G. Saray Kulübü başta olmak üzere yüzlerce taraftar ve cemiyet temsilcileri Palermo'lularu ve Metin'i buket yağmuruna tutmuşlardır. Palermo Kulübü Reisi Vilrdo ve Antrenör Remondini bu akşam yapılacak olan karşılaşmada Metin'i kendi takımlarında santrfor oynatacaklarını açıklamışlardır.

Metin'i karşılayan Galatasaray Kulübü Teknik Meneceri ve Galatasaray idarecileri aksi tezi savunmuşlar ve teşkil ettikleri takımda genç futbolcuya soliçte yer ayırdıklarını bildirmişlerdir.

İki kulübün idarecileri bugün bir görüşme yaparak Metin hakkında bir anlaşmaya varacaklardır.

Bu geceki maça Palermo, millî takımda bulunan kaleci Mattrel ve asker olan sağbek Burgnich'ten mahrum olarak şu şekilde çıkacaktır:

De Rossi — Giorgi, Calvani — Prato, Beneditti, Sereni — De Robertis, Borjesson (Malavasi), metin (Borjesson), Fernando, Maestri.

Galatasaray'ın kadrosu ile şöyledir:

Turgay — Candemir, K. Ahmet — Suat, Ergun, B. Ahmet — Uğur (Samim), Recep, Talât, Metin (Bahri), Ayhan (Uğur).

[İLHAN BAŞTAN]

Palermo'nun şişman ve sempatik başkanı Vilardo «Metin'i evlâdım gibi seviyorum. Başka kulübe satmak niyetinde de değilim» derken görülüyor...

PALERMO — GALATASARAY MAÇI

Metin "Kalbim G. Saray için çarpıyor" dedi

Başkan Vilardo, Metin'i canı gibi sevdiğini ve satmıyacaklarını, soliç Fernando da Oktay'ı Borjesson'a tercih ettiğini söyledi

DOĞAN ŞENER
NEZİH ALKIŞ

OMUZLAR üstünde uçaktan indirilen ve salona kadar taşınan Palermo santrforu Metin Oktay, üstüste çakan flâşlardan ve bu büyük tezahürattan şaşkına dönmüştü.

Omuzlardan sıyrılıp ayağını yere bastığı anda bir basın mensubu, Metin'e **«Senin yarın akşam Galatasarayda oynamana Palermolu idareciler müsaade etmiyor, ne dersin?»** sualini sordu.

Şaşkınlıktan bir an kurtulan Metin **«Kalbim Galatasarayla beraber. Palermo'yu da seviyorum. Ama Galatasarayı hepsinden, her şeyden çok severim. Elbette özlediğim Sarı - Kırmızılı formayı giymek isterim.»** dedi.

Bir futbolcuya gösterilen bu sevgi ve alâka Palermo'nun sempatik başkanı **Vilardo**'nun da dikkatini çekmiş ve takım arkadaşlarını hayrete düşürmüştü.

Metin'i kucaklayanlar arasında **Baba Gündüz**, takım kaptanı **Turgay**, antrenör **Coşkun**, **Ali Uras** ve Galatasarayın eski reisi **Refik Selimoğlu** da vardı.

Genç santrfor soluk gözüküyordu. Zayıflamış olduğu pek çok insanın dikkatini çekti.

METİN BENİM EVLÂDIM

Basın mensuplarının en çok suallerine muhatap olanlardan biri de gözlüklü, şişman ve güleç başkan Vilardo olmuştu. **«Metin'i niçin oynatmıyorsunuz? Galatasaraya iade edecek misiniz? Satış listesine koyduğunuz doğru mu?»**

Bu sualler Vilardo'nun canını sıkmış olmalıydı. Güler yüzlü adam birden durdu. **«Kim söylüyor bunları?»** diye sordu.

— İtalyan gazeteleri yazıyor.

«— Bakmayın İtalyan gazetelerine.» Ve sonra devam etti:

«— Ben Metin'i evlâdım gibi seviyorum. Onu bir yere bırakmak niyetinde değilim. Ustelik iyi bir futbolcu olduğuna da inanıyorum. Talihsiz. Fakat mutlaka talihsizliğini yenecek. Kendisini kadromuzda tutacağımız gibi, yakında çıkacağımız Güney Amerika turnesine de götüreceğiz.»

Vilardo ile Galatasaraylı idareciler de tanışmıştı. Başkandan, hepsi **Metin'in** bu gece oynayacağı maçta **Galatasaray** forması altında yer almasını rica ettiler. Vilardo **«Bu, Federasyonun salâhiyetinde olan bir iştir. Karar vermek benim elimde değil.»** diye cevap verdi.

Organizatör **Morelli** ise **Metin'in** Galatasarayda oynayacağına dair elinde bir protokol bulunduğunu, aksi halde **Palermo** kulübünün bu taahhüdü yerine getirmemesi karşısında alacağı olan 4500 doların ödenmeyeceğini bildirdi.

GÜNDÜZ KILIÇ NE DİYOR?

Galatasaray meneceri Gündüz Kılıç ise şöyle konuştu:

«Bizim için enteresan olan Metin'in Galatasarayda yer almasıdır. Takımımızı da bu şekilde kurduk. Palermolulara Galatasaray forması altında iyi futbol oynadığını göstermek isterdik.»

Palermo kafilesi içersinde en çok dikkati çekenlerden biri de antrenör Remondini oldu. Türk futbolunu yakından tanıyan Remondini, kırık dökük türkçesiyle **«Metin iyi futbolcu. Ama oynamıyor. Hep memleketi düşünüyor. Ben her zaman tercih eder onu Borjesson'a. Ama yok moral. Metin'in İstanbul'da iyi oynayacağına ben inanıyor. Ama yok bu hava Palermoda.»** diyordu.

METİN'İ DAİMA TERCİH EDERİM

Futbolcular arasında herkesin tanıdığı Brezilya'lı Fernando, arkadaşlarının hislerine tercüman olarak şunları söyledi:

«— Metin, hem insan hem de futbolcu olarak cidden fevkalâde. Fakat sakatlığı hakiki değerini göstermesine mâni oldu. Ben muvaffak olacağına mutlak suretle inanıyorum. Ustelik kendisini ağır ve değişik stilde bir oyuncu olan Borjesson'a daima tercih ederim.»

MAÇIN BİLETLERİ

Büyük bir alâka toplayan maçın biletleri bu sabahtan itibaren Galatasaray kulübünden, Bölgeden, Gazeteciler Cemiyetinden ve stad gişelerinden temin edilebilecektir. Gazeteciler Cemiyetinde yalnız numaralı tribün bileti satılacaktır.

Fiatlar şöyledir:

Numaralı: 30, Kapalı: 15, Açık: 7,5, Duhuliye: 2,5 liradır.

Bu müsabakadan evvel saat **16.30** da **Spor Yazarları - Eczacıbaşı**, saat **18.15** te **Feriköy - B. Spor** karşılaşacaklardır.

PALERMO, MACAR MAÇI İÇİN METİN'E İZİN VERDİ

Palermo Kulübü idarecileri Macaristan millî maçı için Metin'e müsaade ettiklerini açıklamışlardır.

METİN, G. SARAYLI İDARECİLERLE KONUŞTU

Palermo'lu futbolculara verilen izinden faydalanan Metin Oktay dün geceyi G. Saraylı idarecilerle geçirmiştir. G. Saraylıların Metin'le transfer mevzuunda konuştukları zannedilmektedir.

PALERMO, BİR MAÇ DAHA YAPACAK

Organizatörlerin yarın **Ankara'da Beşiktaş** veya **Gençlerbirliği** ile oynaması için yaptıkları teklifi **Palermo'lu** idareciler kabul etmiştir.

A MİLLÎ NAMZETLERİ BUGÜN AÇIKLANIYOR

29 NİSAN'da Budapeşte'de Macaristan millî takımı ile yapılacak millî maça hazırlanacak «A» millî takım namzet kadrosu bugün açıklanacaktır.

Orhan Şeref Apak'ın başkanlığında şehrimizde toplanan Futbol Federasyonu namzed kadroya alınacak elemanlar üzerinde müzakerelerde bulunmuş ve çeşitli tekliflerin münakaşası yapılmıştır Verilen haberlere nazaran, bâzı âzâlar Peşte kadrosuna yaşlı futbolcuların dâvet edilmemesi tezini savunmuşlardır.

18 kişilik namzed kadroda şu isimlerin yer alacağı sanılmaktadır: Turgay, Ahmet Berman, Suat, Ergun, Metin, Şeref Özcan, Can, Lefter, Birol, Süreyya, Necmi, Aydın, Tevfik, Yılmaz, Nevzat, Ogün, Ahmet.

GENÇ MİLLÎ TAKIM KAMPI DÜN AÇILDI

ANKARA, ÖZEL

Avrupa şampiyonasına hazırlanmakta olan Genç Millî takım kampı açılmıştır. Kampa kaleci Ali ve bek oyuncusu Altan hariç bütün futbolcular katılmışlardır. Dün sabah elbise provalarını yaptıran futbolcular, saat 16 da 19 Mayıs stadında çalışmışlardır. Kampta futbolculara nezaret eden antrenör Sabri Kiraz, gençlerden ümit'li olduğunu belirterek şunları söylemiştir:

«Yunanistan ile İzmirde yaptığımız karşılaşma, bundan sonra oynayacağımız 5 maç için kıstas kabul edilmemelidir. Son hazırlık maçını çarşamba gecesi (yarın akşam) Gençlerbirliği ile yapacak olan genç takımımızın iyi hazırlandığı kanaatindeyim. Geçen seneki gibi Avrupa şampiyonasında iyi bir derece alacağımızı ümit ediyorum.»

Hâlen genç millî takım kadrosunda bulunan futbolcular şunlardır: **Ali, Aydın, Şükrü, Altan, Ali, Onursal, Mustafa, Cengiz, Erol, Fikri, Cenap, Zeki, Abdullah, Ayfer, Benan, Metin, Coşkun.**

Basketbol millî takımı bugün ilân ediliyor

Basketbol millî takımımızın namzet kadrosu bugün ilân edilecektir. Evvelce Fransada bir turneye çıkması kararlaştırılan takımımızın bu turnesi iptâl edilmiştir

DARÜŞŞAFAKA GİDİYOR

Basketbol Avrupa Şampiyon Kulüpler Kupası üçüncü tur revanş maçı için Darüşşafaka takımı bugün saat 21.30 da trenle Tiflis'e hareket edecektir. Yeşil - Siyahlı kafilede 5 idareci ve 9 basketbolcu bulunmaktadır. Revanş maçı 10 Nisan Salı günü Tiflis Spor Sarayında yapılacaktır.

Güreş millî takımları bugün belli oluyor

ANKARA, ÖZEL

Amerikanın Toledo şehrinde yapılacak Dünya Güreş Şampiyonasına iştirak edecek olan serbest ve greko - romen millî takım namzetleri bugün belli olacaktır.

Güreş Federasyonu, bugün bir toplantı yaparak, kadro üzerinde müzakerelerde bulunacak ve namzet güreşçilerin isimlerini tesbit ederek basına açıklayacaktır.

MİLLİYET SPOR-TOTO SERVİSİ SUNAR

MAÇ Sıra No.	KARŞILAŞACAK TAKIMLAR 1 Numaralı Takım	2 Numaralı Takım	İki takımın birbirleriyle yaptığı son karşılaşmalar	1 Numaralı takımın Son maçları	2 Numaralı takımın Son maçları	MAÇ HAKKINDA DÜŞÜNCELER	Tavsiyemiz
1	K. Gümrük	A. Gücü	Karagümrük: 0 — Ankaragücü: 0 Karagümrük: 0 — Ankaragücü: 1 Karagümrük: 4 — Ankaragücü: 1 Karagümrük: 1 — Ankaragücü: 0 Karagümrük: 1 — Ankaragücü: 1	Karagümrük: 0 — G. Birliği: 2 Karagümrük: 1 — Demirspor: 0 Karagümrük: 2 — İstanbulspor: 1 Karagümrük: 1 — Altınordu: 1 Karagümrük: 1 — Göztepe: 1	Ankaragücü: 1 — Beşiktaş: 1 Ankaragücü: 4 — İzmirspor: 1 Ankaragücü: 1 — Göztepe: 2 Ankaragücü: 4 — Karşıyaka: 0 Ankaragücü: 3 — Altay: 1	Geçen haftayı iki beraberlikle kapayan Karagümrük, form bakımından Ankaragücüne karşı da şanslı görülmüyor. Beraberlik beklenen netice.	0
2	Feriköy	İzmirspor	Feriköy: 0 — İzmirspor: 1 Feriköy: 1 — İzmirspor: 0 Feriköy: 0 — İzmirspor: 0 Feriköy: 0 — İzmirspor: 1 Feriköy: 0 — İzmirspor: 1	Feriköy: 1 — Kâğıtspor: 0 Feriköy: 1 — Gençlerbirliği: 2 Feriköy: 1 — Demirspor: 0 Feriköy: 1 — Altay: 1 Feriköy: 0 — Altınordu: 2	İzmirspor: 1 — Ankaragücü: 4 İzmrispor: 1 — Demirspor: 1 İzmirspor: 0 — Vefa: 0 İzmirspor: 0 — Kasımpaşa: 3 İzmirspor: 0 — Altay: 0	Mücadeleci Feriköy'ün dağınık İzmirspordan bir galibiyet alması normaldir. Beraberlik uzak da olsa ihtimal dahilindedir.	1
3	Yeşildirek	İzmirspor	Yeşildirek: 0 — İzmirspor: 0	Yeşildirek: 0 — Fenerbahçe: 0 Yeşildirek: 2 — Beşiktaş: 2 Yeşildirek: 0 — Feriköy: 1 Yeşildirek: 1 — İstanbulspor: 2 Yeşildirek: 1 — Vefa: 0	İzmirspor: 1 — Ankaragücü: 4 İzmrispor: 1 — Demirspor: 1 İzmirspor: 0 — Vefa: 0 İzmirspor: 0 — Kasımpaşa: 3 İzmirspor: 0 — Altay: 0	Baraj mücadelesine devam eden Yeşildirek, daha şanslı. Ancak, beraberlik ihtimali üzerinde durmakta fayda vardır.	1
4	Feriköy	A. Gücü	Feriköy: 4 — Ankaragücü: 1 Feriköy: 1 — Ankaragücü: 0 Feriköy: 1 — Ankaragücü: 0 Feriköy: 2 — Ankaragücü: 2 Feriköy: 0 — Ankaragücü: 0	Feriköy: 1 — Kâğıtspor: 0 Feriköy: 1 — Gençlerbirliği: 2 Feriköy: 1 — Demirspor: 0 Feriköy: 1 — Altay: 1 Feriköy: 0 — Altınordu: 2	Ankaragücü: 1 — Beşiktaş: 1 Ankaragücü: 4 — İzmirspor: 1 Ankaragücü: 1 — Göztepe: 2 Ankaragücü: 4 — Karşıyaka: 0 Ankaragücü: 3 — Altay: 1	Denk kuvvetler arasındaki bu müsabakada şanslar müsavi görünüyor. Puanlar paylaşılabilir.	0
5	Demirspor	Ş. Hilâl	Demirspor: 2 — Şekerhilâl: 1 Demirspor: 1 — Şekerhilâl: 1 Demirspor: 0 — Şekerhilâl: 0 Demirspor: 0 — Şekerhilâl: 3 Demirspor: 1 — Şekerhilâl: 1	Demirspor: 1 — İzmirspor: 1 Demirspor: 1 — Fenerbahçe: 3 Demirspor: 0 — Feriköy: 1 Demirspor: 0 — Karşıyaka: 1 Demirspor: 0 — Altay: 1	Şekerhilâl: 0 — Vefa: 1 Şekerhilâl: 1 — Altay: 2 Şekerhilâl: 2 — Karşıyaka: 0 Şekerhilâl: 0 — İstanbulspor: 0 Şekerhilâl: 0 — Fenerbahçe: 2	Millî lig sonunculuğuna namzet iki takımdan birine, maçın favorisi gözüyle bakmak zor. Üç ihtimali hesaplayınız.	0
6	G. Birliği	P T T	Gençlerbirliği: 0 — PTT: 1 Gençlerbirliği: 2 — PTT: 2 Gençlerbirliği: 2 — PTT: 0	G. Birliği: 0 — Galatasaray: 1 G. Birliği: 2 — Feriköy: 1 G. Birliği: 1 — Fenerbahçe: 1 G. Birliği: 0 — Genç Milli Tk.: 1 G. Birliği: 4 — Vefa: 1	PTT: 0 — Beşiktaş: 0 PTT: 2 — Fenerbahçe: 2 PTT: 2 — İstanbulspor: 2 PTT: 1 — Ad. Demirspor: 3 PTT: 0 — Galatasaray: 0	Vefa galibi Gençlerbirliği, Galatasaray'ı zorlayan PTT den iki puanı almakta güçlük çekecektir. Şans bir numaralı takımın.	1-0
7	Demirspor	P T T	Demirspor: 1 — PTT: 0 Demirspor: 0 — PTT: 0 Demirspor: 1 — PTT: 1 Demirspor: 3 — PTT: 3	Demirspor: 1 — İzmirspor: 1 Demirspor: 1 — Fenerbahçe: 3 Demirspor: 0 — Feriköy: 1 Demirspor: 0 — Karşıyaka: 1 Demirspor: 0 — Altay: 1	PTT: 0 — Beşiktaş: 0 PTT: 2 — Fenerbahçe: 2 PTT: 2 — İstanbulspor: 2 PTT: 1 — Ad. Demirspor: 3 PTT: 0 — Galatasaray: 0	Tahmini güç bir karşılaşma daha. Başkentin iki takımı arasındaki mücadele de bir beraberlik vaadediyor.	0
8	G. Birliği	Ş. Hilâl	G. Birliği: 0 — Şekerhilâl: 1 G. Birliği: 0 — Şekerhilâl: 0 G. Birliği: 1 — Şekerhilâl: 2 G. Birliği: 1 — Şekerhilâl: 0 G. Birliği: 1 — Şekerhilâl: 2	G. Birliği: 0 — Galatasaray: 1 G. Birliği: 2 — Feriköy: 1 G. Birliği: 1 — Fenerbahçe: 1 G. Birliği: 0 — Genç Milli Tk.: 1 G. Birliği: 4 — Vefa: 1	Şekerhilâl: 0 — Vefa: 1 Şekerhilâl: 1 — Altay: 2 Şekerhilâl: 2 — Karşıyaka: 0 Şekerhilâl: 0 — İstanbulspor: 0 Şekerhilâl: 0 — Fenerbahçe: 2	İkinci devreyi başarıyla götüren Gençlerbirliği, maçın favorisidir.	1
9	Altınordu	İst. Spor	Altınordu: 1 — İstanbulspor: 2 Altınordu: 0 — İstanbulspor: 0 Altınordu: 3 — İstanbulspor: 1 Altınordu: 0 — İstanbulspor: 1 Altınordu: 2 — İstanbulspor: 1	Altınordu: 2 — Fenerbahçe: 1 Altınordu: 1 — Galatasaray: 5 Altınordu: 2 — Feriköy: 0 Altınordu: 1 — Karagümrük: 1 Altınordu: 0 — Beşiktaş: 4	İstanbulspor: 0 — Beykoz: 0 İstanbulspor: 1 — Kasımpaşa: 1 İstanbulspor: 0 — Şekerhilâl: 0 İstanbulspor: 2 — PTT: 2 İstanbulspor: 1 — Karagümrük: 2	İzmir'de Altınordu'nun her şeye rağmen avantajlı bir durumu var. İstanbulspor beraberlik için oynayacaktır.	1-0
10	Karşıyaka	G. Saray	Karşıyaka: 0 — Galatasaray: 0 Karşıyaka: 1 — Galatasaray: 2 Karşıyaka: 0 — Galatasaray: 1 Karşıyaka: 0 — Galatasaray: 2 Karşıyaka: 2 — Galatasaray: 1	Karşıyaka: 0 — Ankaragücü: 4 Karşıyaka: 0 — Şekerhilâl: 2 Karşıyaka: 1 — Kasımpaşa: 1 Karşıyaka: 0 — Vefa: 0 Karşıyaka: 1 — Demirspor: 0	Galatasaray: 0 — Kasımpaşa: 0 Galatasaray: 3 — Beykoz: 0 Galatasaray: 5 — Altınordu: 1 Galatasaray: 0 — Altay: 0 Galatasaray: 0 — PTT: 0	Karşıyaka, arka arkaya yapacağı maçlardan yorgun düşeceği tahmin edilen lig liderinden Alsancak'ta puan alabilir. Favori Galatasaray.	2-0
11	Sarıyer	Beylerbeyi	Sarıyer: 0 — Beylerbeyi: 0 Sarıyer: 2 — Beylerbeyi: 0 Sarıyer: 2 — Beylerbeyi: 1 Sarıyer: 0 — Beylerbeyi: 2 Sarıyer: 1 — Beylerbeyi: 3	Sarıyer: 2 — Galata: 0 Sarıyer: 1 — Beyoğluspor: 0 Sarıyer: 2 — Adalet: 0 Sarıyer: 1 — Hasköy: 1 Sarıyer: 0 — Süleymaniye: 0	Beylerbeyi: 1 — Süleymaniye: 0 Beylerbeyi: 0 — Y.K. Emniyet: 0 Beylerbeyi: 1 — Taksim: 2 Beylerbeyi: 1 — Davutpaşa: 1 Beylerbeyi: 2 — Eyüp: 2	Sarıyer daha iyi durumda. Beylerbeyi'nin hedefi bir puan.	1
12	Hasköy	Beyoğluspor	Hasköy: 0 — Beyoğluspor: 1 Hasköy: 1 — Beyoğluspor: 1 Hasköy: 0 — Beyoğluspor: 2 Hasköy: 1 — Beyoğluspor: 1 Hasköy: 1 — Beyoğluspor: 0	Hasköy: 3 — Davutpaşa: 1 Hasköy: 0 — Eyüp: 1 Hasköy: 1 — Sarıyer: 1 Hasköy: 1 — Anadolu: 1 Hasköy: 2 — Galata: 3	Beyoğluspor: 0 — Sarıyer: 1 Beyoğluspor: 3 — Anadolu: 0 Beyoğluspor: 6 — Galata: 0 Beyoğluspor: 0 — Y.K. Emniyet: 0 Beyoğluspor: 2 — Adalet: 1	Mahallî lig lideri Beyoğluspor'un Hasköy'e bir fırsat vermesi ihtimali zayıftır.	2
13	Hacettepe	Güneşspor	Hacettepe: 0 — Güneşspor: 4 Hacettepe: 0 — Güneşspor: 2 Hacettepe: 3 — Güneşspor: 1	Hacettepe: 5 — Altındağ: 1 Hacettepe: 6 — Petrolspor: 1 Hacettepe: 3 — Barbaros: 0 Hacettepe: 2 — Sincanspor: 0 Hacettepe: 2 — Yolspor: 0	Güneşspor: 1 — Petrolspor: 0 Güneşspor: 5 — Barbaros: 2 Güneşspor: 1 — Sincanspor: 0 Güneşspor: 2 — Yolspor: 0 Güneşspor: 3 — B. Gençlik: 0	Hacettepe bu maçı kazandığı takdirde şampiyonluğa biraz daha yaklaşacaktır. Güneşsporun kuvvetli rakibine karşı açık bir şansı yok.	1

VOLEYBOL KIZ MİLLÎ TAKIMI AÇIKLANDI

3-7 Mayıs tarihlerinde Ankara ve müteakiben Adanada Fransa, Danimarka, İsrael ve İran takımlarının iştirakiyle yapılacak enternasyonal kızlar voleybol turnuasına iştirak edecek millî takım kadrosu dün belli olmuştur.

10 Nisandan itibaren Ankarada çalışmalara başlıyacak olan kadroda şu sporcular bulunmaktadır:

Galatasaraydan: Alev, Atıfe, Şeniz, Aynur, Fenerbahçe'den: Canel, Meliha, Rasimpaşadan: Tülây, Özden, Gazi Eğitimden: Meryem, Ayşe, Demirspor'dan: Meliha, Aysel, Birsen, Ankara Kolejinden: Fülay, Ruhan.

Takım antrenörlüğüne Oral Yılmaz, menecerliğe Güneş Çapa, idareciliğe de Dr. Ayten Salih getirilmiştir.

21 Nisanda millî, 23 Nisanda da temsilî olmak üzere şehrimizde Bulgaristan ile iki müsabaka yapacak olan voleybol genç millî takımına ise şu oyuncular dâvet edilmiştir:

İ.Ü.S.K. den: Haldun, Galatasaraydan: Erdal, Yavuz, Rasimpaşadan: Coşkun, Dz. H. Okulundan: Atillâ, Erol, Kara H. Okulundan: Aşkın, Hava H. Okulundan: Korgün, İ.T.Ü. den: Tunç, Alper, Kartalsuspor'dan: Aptullah, Ankara Kolejinden: Mehmet, Torosspordan: Özcan.

TOTO'DA 29 KİŞİ 13 BİLDİ

ANKARA, ÖZEL

Spor Totonun ilk tasnifinde 13 bilen 29, 12 bilen 659, 11 bilen 6696 ve 10 bilen 34121 kişiye rastlanmıştır. Tasnife bugün de devam edilecektir.

Türkiye voleybol birincilikleri kur'aları çekiliyor

Yarın Spor Sarayında başlıyacak olan Türkiye Voleybol birinciliklerinin kur'aları bugün saat 15 de Federasyon bürosunda Galatasaray, Harb Okulu, Darüşşafaka, Fenerbahçe ve Beykoz kulüplerinin temsilcilerinin iştirâkiyle çekilecektir.

Metin'in Sarı-kırmızılı formayı taşıdığı dün geceki büyük maçta

G. SARAY, PALERMO'YU 2-1 YENDİ

Sarı-kırmızılılar, 90 dakika kapalı müdafaa yapan rakiblerini, Receb'in şahâne golleriyle çökerttiler

Stadı dolduran mahşerî kalabalık Metin Oktay'a görülmemiş tezahürat yaptı

Maçın bitmesine 3 dakika kalmıştı. Bastıran Galatasaray, Receb'in attığı golle galibiyeti temin etti. Recep, Benedetti'nin kafayla geri vermek istediği topu kaptı ve Palermo kalecisinin boş bıraktığı kaleye serinkanlı bir vuruşla bırakıverdi. Resimde, Galatasaraya galibiyeti kazandıran gol ve Recep görülmektedir.

SEYİRCİ: 26.328 kişi
HÂSILAT: 306.600 T.L.
HAKEMLER : Semih Zoroğlu (★), Cemil Yıldız (★★), Vahit Kurtuluş (★★).
GALATASARAY: Turgay (★★) - Candemir (★★), K. Ahmet (★★★) - Suat (★★), Ergun (★★), B. Ahmet (★★★) - Uğur (★★) [Selçuk (★)], Recep (★★★★), Talât (★★), Metin (★), Ayhan (★) [Uğur (★★)].
PALERMO : Morana (★★★) [De Rossi (★★)] - Ferrazzi (★★), Calvani (★★) - Prato (★★★), Benedetti (★★), Sereni (★★) - De Robertis (★★★), Malavazzi (★), Borjesson (★), Fernando (★), Mosca (★).
GOLLER: Prato Dk. 9 (0-1), Recep Dk. 51 (1-1), Recep Dk. 87 (2-1).

Necmi TANYOLAÇ

ESKİ dostum Sinyor Remondini ile bir noktada ölünceye kadar tartışmaya hazırım...

Dün gece seyrettiğimiz Palermo'nun Metin âyarında bir ikinci futbolcusu yoktu... Niçin hakikatleri tahrif edelim?... Metin hayatının en şanssız gecesindeydi ve bu kadar «bitik», bu derece «futboldan soğumuş» hâliyle dahi Palermo'nun büyük şöhretlerinden (!) bir başka tarafı, bir büyüklüğü olduğunu belli ediyordu...

Oyun boyunca iki futbolcuyu dikkatle tâkip ettik. İkisi de Metin'e tercih edilmiş, isimleri etrafında büyük gürültü ve heyecan yaratılmıştı... Biri Palermo'nun «realizatörü» diye tanıtılan parlak saçlı, yakışıklı Portekizli Fernando idi... Bir vesile tanışmak fırsatını bulduğumuz bu futbolcu bizde, babasının parasıyle hatır için takıma konulmuş bir asilzade çocuğu intibaını bıraktı.

Metin'in transferinden sonra büyük ümitlerle Palermo'ya transfer edilen İsveçli Borjesson'a gelince; bu sarışın delikanlı hakkındaki hükmü dün gecenin seyircilerine bırakmalı...

METİN ... METİN ... METİN

Biletlisi, biletsizi, paralısı ve bedavacısıyla 40 bin kişiden fazla meraklının doldurduğu Mithatpaşa stadındaki bu maç Metin'le başlamıştı. İç spiker, Metin'in Galatasaray takımında yer alacağını ilân ettiği an, ışıklar altındaki tribünlerden bir gök gürültüsü kopuyor ve Metin Oktay görülmemiş bir tezahüratla selâmlanıyordu.

Metin'e verilen bu değer, sahada oynanan maçı her an biraz daha devleştirirken, Palermo, müdafaasını sahanın yarısına yaymış maça devam ediyordu..

Kabul etmek lâzım ki, Galatasaray oyun ve âsâp bozucu bu «Sicilya» tipi müdafaa önünde ilk devre boyunca bir şey yapamadı..

Mamafih, genç İtalyan kalecisi ilk yarıda Talât ve Receb'in iki gollük şutunu önledi de... Devre, 9. dakikada sağhaf Prato'nun 25 metreden çektiği bir frikikten attığı golle 1-0 Palermo'nun lehine kapanacaktı..

İkinci yarıda Galatasarayda Ayhan'ın yerini Uğur almış ve sağaçığa da Selçuk geçmişti. Sarı - Kırmızılılar, ilkine nazaran daha sür'atli ve derli toplu akınlarla sarıverdikleri rakip kaleye 51. dakikada ilk gollerini bıraktılar.

Şu ân'a kadar sahanın en iyisi olarak gözüken Recep, Ahmet Berman'ın bir ceza atışında önüne uzattığı topu tutulmaz bir vuruşla bu defa De Rossi'nin koruduğu kaleye mıhlayıverdi.. Gol, bir ölüm sessizliğinin çevrelediği stadı ayağa kaldırmış ve Galatasaray oyununu kurmuştu.. Hakemin aşırı misafirperverliğine sinirlenen halkın protestosu devam ederken, Galatasarayı Recep, galibiyete de götürecekti. Maçın son üç dakikası oynanıyor ve Recep santrhaf Benedetti'nin kafasından seken topu, kaleciden daha çabuk davranarak boş kaleye plâseleyiveriyor.. Ve gece Galatasarayın galibiyetiyle bitiyordu...

Fakat, hayır, seyirci için maç bitmiş değildi.. Galatasay alkışlanıyor, Metin omuzlarda yükseliyordu.. Bu hâdise, sahada üzüntülü üzüntülü dolaşmış Metin'e başka bir kuvvet verecekti. Zirâ, herkes anlamıştıki; Metin, Palermo'nun en iyi, fakat en talihsiz elemanıdır da.. Kaderin atak futbolu böyelesine sevmeyen bir kulübe sürüklediği civa gibi bir futbolcuyu, dün geceki durgunluğunda mazur görmemiz lâzımdı.. Galatasaray formasını taşıyor ve hâlâ, istikbal endişesiyle bağlarını koparamadığı bir takıma karşı oynuyordu.

Palermo'nun kolayca çizdiğimiz bu futbol tablosundan sonra Metin'e Palermo'da yer bulamayan Remondini dostumuza şu suali sormak istedik: Sinyor bırak Metin'i, bırak Galatasaray'ın daha çook seneler futbol oynayacak yıldızlarını, senin, şu dün geceki takımında, Tanrı hakkı için söyle, artık futboldan bir şey beklemeyen bir Recep Adanır var mıydı?

Galatasaray, iddialı rakibi Palermo'yu 2-1 mağlûp etmişti. Halk sahaya girerek Metin Oktay'ı omuzladı. Resimde, Metin Oktay, taraftarların omuzları üstünde görülüyor. Millî futbolcu, Galatasaray soyunma odasına kadar böyle götürülecekti.

4 Kalemden TENKİT

METİNİMİZİN TALİHSİZLİĞİ

Fikret KIRCAN

Bir gösteri maçında dokuz futbolcusunu geriye çekerek anudane bir müdafaa oyunu kuran Palermo takımını beğenmedim.

Bu sözlerle G. Saray'ın dün geceki muvaffakiyetini küçümsediğim hiçbir zaman akla gelmemelidir.

Bilâkis Sarı - Kırmızılı takımı takdir ettim ve kazandığı başarıdan dolayı alkışladım.

Biz, 1948 senesindenberi İtalyan takımları ile maç yapmıyoruz. Galatasaray'ın ilk devredeki durgunluğu ve rakibinden çekinmesi bu sebeptendi.

Fakat ikinci yarıda hasmının zaaflarını öğrenen Sarı - Kırmızılı takım âdeta bir dantelâ örer gibi futbol oynamış ve İtalya ligi sekizincisi Palermo'yu sahadan silip atmıştır.

Herrera'nın meşhur İnter'ini kendi sahasında 1-0 mağlûp eden, Sivori'nin Juventus'unu 4-2 lik hezimete uğratan bu takım ne yapmış ve nasıl oynamış da bu neticeleri elde etmiş, anlayamadım doğrusu.

Koca Palermo takımında göz doldurabilen üç futbolcu görebildim. Bunlar sağaçık De Robertis, sağhaf Prato ve soliç Fernando'dur.

Recep'in şaheser futbol oynadığı, Candemir'in, Suat'ın ve iki Ahmet'lerin çekip götürdükleri Galatasaray takımı fırsatları biraz daha iyi değerlendirmiş olsaydı, İtalya'da ismi büyüğe çıkanların yapamadığını Galatasaray dün pekâlâ yapar ve Metin'in takımını bozguna uğratırdı.

Futbol oynamayan, dokuz kişi-

Devamı Sa. 5, Sü. 2 de

METİN'İN ASIL TAKIMI

Gündüz KILIÇ

Maçın başlamasına 25 dakikacık var... Fakat Galatasaray'ın soyunma odasında bir tek hazırlanan bile yok. Bekliyoruz...

Metin'i bekliyoruz. İdarecilerimiz Palermo'lularla âdeta gırtlak gırtlağa müzakeredeler. İtalya'da Metin'i takımlarında oynatmayan Palermo'lular Türkiye'de de onu takımında oynatmamak istiyorlar. Halbuki Mithatpaşa'yı tıklım tıklım dolduran seyirciler de Palermo'nun Metin'li bir Galatasaray'dan alacağı dersi görmek için gelmişler.

Soyunma odasının kapısının dışında sabırsızlıkla gezinirken birden idarecilerin güler yüzleri gözüktü. Ve sevinçle seslendiler. «Metin bizde oynayacak, geliyor» Ben de sevinci içeriye müjdeledim, çocuklar şevkle soyunmağa koyuldular.

Ve derken Metin de gelip aralarına katıldı. Kucaklaşmaları Metin'in futbol izzeti nefsini kurtarmak için azimle hazırlanmaları görülecek şeydi.

Şöyle konuşmaya mecbur kaldım: «Dışarıda fevkalâde günlerin havası esiyor. Fakat içerde, burada ben bir fevkalâdelik göremiyorum. Metin hepimiz kadar bizden ve Galatasaray'dan. Yalnız şu var ki, bu bizden, Galatasaraylı Metin'imizi küçümseyen bir takıma karşı oynayacağız. Metin bu aşırı heyecanlı ve gergin durumu ile tek başına belki bir şey isbat edemez. Sizler hep birden Türk futbolünü İtalyan futbolüne karşı temsil edip Metin'in hakikî takımının Palermo'dan daha iyi futbol oynadığını isbat edeceksi-

Devamı Sa. 5. Sü. 2 de

TALİHSİZLİĞİ YENEN SEVGİ

Namık SEVİK

Metin'in sahaya çıkışı ile müthiş bir taraka koptu. Bu gök gürültüsü gibi bir şeydi. Ve sonra sanki tribünlerdeki 26.000 seyirci bir anda dile gelerek «Metin, Metin çok yaşa» temposunu tutturdular.

Bu 26.000 seyircinin hepsinin Galatasaray'lı olduğunu iddia etmek güç. Ama hepsinin Metin'i sevdiği şüphe götürmez.

Uzun yıllar koştuğu, didindiği sahaya ürkek adımlarla çıkmıştı Metin. Ellerini havaya kaldırmıştı. Her taraftan birden yükselen sevgi tezahüratına mukabele ediyordu.

Tribünde oturanların gözlerini dolduran bu manzara Metin'in de elbette gözlerini yaşartmıştı.

O yana koştu, bu yana koştu, selâm verdi, selâm verdi. Candan, gönülden selâmlardı bunlar.

Hissen havaya bu derece konsantre olan bir futbolcudan elbette ki fazlasını beklemek doğru olmazdı. Nitekim Metin de oynayamadı.

Futbol moral oyunu. Palermo'da mânen yitirilmiş, moralman çökmüş Metin'i bir maçta ayağa kaldırmak... Bu imkânsız bir iş.

Anladık ve hissettik ki, futbolü sanayi haline getirmiş olan İtalya'da sanatçı vasfına sahip ve hassas bir insanın donuklaşması, katılaşması ve bir makine gibi randıman vermesi kolay değil.

Biz Metin'in talihsizliğini hem Palermo gibi derme çatma bir takıma düşüşünde, hem de maddiyatın her şeye hâkim olduğu, insanların birbirlerini öğüttüğü İtalya'nın futbol sanayilinde görüyoruz.

Işıklar altındaki gölge : Palermo!

Halit KIVANÇ

«Metin'in maçı» olarak başladı, «Receb'in maçı» olarak bitti. Aslında bu, Metin'in şahsında Türk futbolunu küçümsemiş bir Palermo'ya, seyircisi ve oyuncusuyla Türk futbolunun verdiği büyük dersti.

★ ★ ★

Verdiğimiz «Gol Kralı» na haftalarca takımda yer bulamamış, sonra da adına «talihsizlik» demişlerdi. Dün gece Palermo'yu yakından görünce anladık ki, Metin için gerçek «talihsizlik», futbolu sahadan çok, idare heyeti odalarında oynayan böyle sönük bir takıma gitmiş olmaktı.

★ ★ ★

Palermo'nun bekleri iyi imiş.. Rivayet bu...

Ya dün geceki hakikat: Meselâ bir Küçük Ahmet, bütün Palermo defansından daha büyük oyun çıkardı.

Palermo'nun hafları iyi imiş... Bu da, rivayet!..

Çünkü akşamki hakikat: Meselâ bir Büyük Ahmet yanında bütün Palermo hafları küçük kaldı.

Malavasi... Borjesson.. Fernando... Boşuna ne sayıyoruz: Tek başına bir Recep, bütün Palermo takımından daha üstündü işte!

★ ★ ★

Metin için böyle bir maçta «ideal Metin'in oyunu» nu göstermek, her bakımdan zordu. Şartlar, sanıldığının aksine, hep Metin'e karşıydı dün gece... Ama her Galatasaraylı «bir Metin» olarak Palermolulara Türkiye'de futbolun varlığını ispat edebilecek kudretteydi.

★ ★ ★

Metin'i dün iki Palermolu tutuyordu. Halbuki Palermo'da iken, bu istidatlı yıldızı bir teki tutmamıştı.

★ ★ ★

İster misiniz şimdi «Bu oyuncuda istikbal var» deyip Receb'i transfere kalksınlar. Evet, Receb'in istikbali de var, mâzisi de var.. Ya Palermoluların? Topa doğru dürüst vuracak hâli yoktu hiçbirinin...

★ ★ ★

Saha gene güzel ışıklıydı. Ama, ışıkların bu kudretine rağmen sahada gölgeler gene çoktu. Ve galiba, başta Sicilya'da şişip Mithatpaşa'da sönen İsveçli santrforu Borjesson olmak üzere, Palermo takımı bütünüyle bir muhteşem gölge idi.

★ ★ ★

Uzun sözün kısası, Galatasaray dün gece Vilardo'nun takımını bilârdo topu gibi oradan oraya savurdu. Ve sonunda bir de baktık ki... Bu top yeşil çuhalı masanın köşesindeki delikten süzülüp gitmiş: Ortada ne Borjesson var, ne Fernando, ne de Palermo...

SOYUNMA ODALARI

"G. SARAY AVRUPA ÇAPINDA BİR TAKIM,,

Gecenin yıldızı Recep Adanır, sevinç içinde sahayı terkederken.

HAYRİ DÜNDAR
NEZİH ALKIŞ

Palermo'nun sempatik görünüşlü babacan reisi Vilardo, takımı mağlûp olmasına rağmen neşesini kaybetmemişti. Şişman ve yusyuvarlak çehresinde eksilmeyen bir tebessümle «Metin'i gördünüz. Onu bu oyunu ile takıma almamız, herhalde bize fayda sağlamaz» diyerek şöyle devam ediyor:

«Galatasaray çok güzel bir takım. Kendilerini bir defa seyretmiş olmama rağmen lig şampiyonluğunu hak edecek bir futbola sahip olduklarını söyleyebilirim. Bize karşı çok sür'atli oynadılar. Pazar günü Lanerossi Vicenza ile lig maçımız olduğundan, fazla yorulmamak için oyunu yavaşlatmak istedik ama muvaffak olamadık. İki haf Suat ve Ahmet ile Recep, büyük klâsı olan futbolcular. Bu arada seyircinizi de çok beğendiğimizi söylemek isterim. Tribünlerdeki kalabalığı hiç yadırgamadık. Zira seyirciniz, aynı Palermo seyircisi gibi...»

PALERMO G. SARAY'I DÂVET EDECEK

Sözlerini bitirirken, İtalya lig maçlarının sonunda Galatasarayı Palermo'ya dâvet edeceklerini söyleyen Vilardo, memleketimizde ikinci bir maç oynayamayacaklarını ve bu akşam İtalya'ya döneceklerini belirtti.

Soyunma odasına âsâp bozukluğu içersinde giren Palermolu futbolcuların hepsi de Galatasarayın Avrupa çapında bir takım olduğunu açıklamaktan kaçınmıyorlardı.

G. SARAY SOYUNMA ODASINDAKİ SEVİNÇ

G. Saray soyunma odasında konuşulanları dahi anlamak mümkün değildi. Zira duhuliye seyircileri kulakları sağır eden tezahürata aralıksız devam ediyorlar ve ısrarla Metin'i görmek istiyorlardı. Teknik Menecer Gündüz Kılıç basın mensuplarına şu beyanatı verdi:

«Galatasaray biraz da İtalyan futbolüne karşı Türk futbolünü temsil etmek için sahaya çıkmıştı. Futbolcularımız bu vazifeyi hem çok iyi futbolle, hem de centilmenlikle yerine getirdiler. Palermo'lu idarecilerle konuştuk. Biz Metin'i istiyor ve onlardan anlayış göstermelerini bekliyoruz. Hakeme gelin-

Devamı Sa. 5, Sü. 2 de

Sarı - Kırmızılıların devamlı baskısı altında geçen ikinci devrede Suat'ın nefis bir kafa şutu az farkla avuta çıkarken. Geride Selçuk ve Talât, ilerde Fernando pozisyonu takip ediyor, Suat, sık sık Palermo kalesini böyle tehdit etti..

A MİLLÎ TAKIM DÜN AÇIKLANDI

Peşte için seçilen 25 kişilik kadroda, 7 yeni isim var. Millîler'e 17 Mayıs tarihine kadar izin verilmiyecek.

TURGAY ŞEREN

LEFTER

FUTBOL Federasyonu 29 Nisanda Peşte'de oynayacağımız millî futbol maçına hazırlanacak olan 25 kişilik namzed kadroyu dün açıklamıştır.

(A) millî takım kadrosuna çağırılan namzed futbolcular şunlardır: Galatasaraydan: Turgay, Candemir, Ahmet Berman, Suat, Talât, Fenerbahçeden: Şeref, Lefter, Naci, Beşiktaştan: Necmi, Süreyya, Yüksel, Karşıyakadan: Ogün, Gençlerbirliğinden: Tevfik, Kasımpaşa'dan: Ali İhsan, Yılmaz Öztürk, Göztepe'den: Nevzat, Altay'dan: Nail, Feriköy'den: Ahmet Ordu'dan: Özcan, İsmail, Mustafa, Yüksel, Candan, Fiorentina'dan: Can Bartu, Palermo'dan: Metin Oktay.

Federasyonca basına verilen tebliğde; kadronun seyyal olduğu ve icabettiği takdirde değiştirileceği bildirilmiştir.

Namzedler ilk antrenmanlarını 6 Nisan cuma günü saat 14.30 da Mithatpaşa stadında İtalyan antrenör Sandro Puppo'nun idaresinde yapacaklardır. Kadroya alınan Can ve Metin kafileye 26 Nisan 1962 günü Viyana'da iltihâk edeceklerdir.

Futbol Federasyonu Metin Oktayın yakından takip edilebilmesi için oynanmasına müsaade edilen Galatasaray - Palermo maçından sonra, 17 mayıs tarihine kadar kadroda bulunan futbolcuların, kulüplerinin hususi maçlarına katılmalarını men etmiştir.

F. BAHÇE - Y. DİREK BU GECE OYNUYOR

Saat 20.00'de başlayacak bu maçtan evvel 18.00'de Beykoz - K. Paşa ile karşılaşıyor

MİLLÎ lige dahil ikinci gece maçı bu akşam saat 18 de Beykoz - Kasımpaşa, 20'de Fenerbahçe - Yeşildirek arasında oynanacaktır.

Günün ilk karşılaşmasında Kasımpaşa ile Beykoz karşı karşıya geleceklerdir. Denk kuvvetlerin mücadelesi şeklinde geçecek maçın beraberlikle biteceği tahmin edilmektedir.

Saat 20 de yapılacak ikinci maç ise, Fenerbahçe ile Yeşildirek arasındadır. Ligin birinci devresinde berabere kalan iki ekipten bu defa Fenerbahçe galibiyet bakımından rakibinden daha ağır basmaktadır.

Haftanın ikinci gece maçı yarın akşam İstanbulspor - Feriköy, Galatasaray - Vefa arasında yapılacaktır.

GÜREŞÇİLERİN TOLEDO HAZIRLIĞI BAŞLIYOR

Dünya ve Balkan şampiyonalarına katılacak Güreş millî takımımız hazırlığına başlanmıştır. Çalışmaların yarından itibaren yapılacağını açıklayan güreş federasyonu namzet kadrolara serbestte 23, Greko - Romende 12 kişi davet etmiştir.

Serbest millî takımı Celâl Atik,? Greko - Romencileri ise, muhtemelen Halit Balamir çalıştıracaktır.

KISA HABERLER

- BEŞİKTAŞ'ın Yugoslav antrenörü Lubişa Spajiç, Siyah - Beyazlı takıma ilk antrenmanı dün yaptırmıştır. Üç bin lira maaşla, üç aylık mukavele imzalayan Spajiç bugün saat 15 de Beşiktaş'a bir antrenman daha yaptıracaktır.
- TÜRKİYE Voleybol Şampiyonası bu akşam Spor Sarayında yapılacak şu karşılaşmalarla başlayacaktır: 18.30: Beykoz - Harb Okulu, 19.30: Dârüşşafaka - Fenerbahçe.
- SPOR - TOTO'nun dünkü tasnifinde 13 bilen 30 kişi, 12 bilen 784 kişi, 11 bilen 7881 kişi, 10 bilen 40.971 kişi çıkmıştır.
- 10 Nisanda Tiflis Dinamosu ile Avrupa Basketbol Şampiyon Kulüpler Kupasının 3. tur eleme maçı revanşını oynayacak olan Dârüşşafaka basketbol takımı dün gece trenle Rusya'ya gitmiştir.
- ANKARA - İstanbul basketbol genç karmaları, Cuma ve Cumartesi günleri Spor Sarayında iki karşılaşma yapacaklardır. Bu müsabakalar sonunda, F.İ.B.A. tarafından tertip edilen Bologna Basketbol Şampiyonasına katılacak genç kadro belli olacaktır.
- YÜZME Hakem Tekâmül Kursu bugün saat 17.30 da Beyoğluspor kulübünde açılacaktır.
- İSRAİL'de antrenörlük yapmakta olan eski Galatasaraylı futbolcu Rober Eryol, İstanbul'a dönmüştür.
- VOLEYBOL Hakem Kursu 11 Nisanda faaliyete başlayacaktır. Basketbol Ajanlığı da bir hakem kursu açmak için hazırlıklara başlamıştır.
- TAŞLIK Tenis Kulübü ping - pong takımı hususi maçta Union Française takımını 6-1 yenmiştir. Galip takım tekleri: Akil, Metin, Memo, Bülend, Özcan, Ahmet, Çiftleri ise: Akil - Özcan, Metin - Ahmet tertibiyle oynamıştır.
- DÜN ilân edilmesi lâzım gelen basketbol millî takımı kadrosu, Fransızların son siyasi hâdiseler sebebiyle maç yapamayacaklarını bildirmesi sebebi ile bir müddet sonra ilân edilecektir.

İFŞAAT

Remondini'nin 9 milyon liret tutan transfer bedelini kulüpten aldığını, fakat kendisine vermediğini açıklayan

İLK GÜNLER: HERKES MEMNUN — Palermo'ya ilk gelişinde Metin Oktay krallar gibi karşılanmıştı. İşte (solda) Genel Sekreter Vilardo, (sağda) Palermo kulübü reisi Vizzini, Metin'in sırtını okşuyor.

DAİMA SON DAKİKADA OYNAYACAKSIN DEDİLER — Metin, oynayıp oynayamayacağını soyunma odasında öğreniyordu. İşte 0-0 lık Juventus maçı ve kaleye bir dalışı...

ŞİMDİ HER ŞEYİ DAHA İYİ ANLIYORUM — Transfer bedelini tahsil edemeyen Metin'e, Remondini de daimi tenkidlerle işkence ediyor ve moralini yıpratıyordu...

Metin, Palermoyu şikâyet etti

Türk santrforu, İtalyan Federasyonundan hakkını arıyor. Oktay, Lazio ile çalışacak

ŞÜKRÜ GÜLESİN
ROMA'dan bildiriyor

PALERMO'da şanssız bir sezon geçiren santrfor Metin Oktay, kulübünü İtalyan Futbol Federasyonuna şikâyet etmiştir.

Palermo'dan alacağı olan 12 milyonluk transfer bedelinden 9 milyonunun şimdiye kadar kendisine ödenmediğini bildiren Metin Oktay, İtalyan Federasyonunun duruma müdahele etmesini ve hakkının iadesini istemiştir.

Metin, yanında Profesör Cucco olduğu halde dün Palermo'dan Roma'ya gelmiş, oradan da Futbol Federasyonuna Palermo kulübü ile antrenör Remondini'yi şikâyet etmek üzere Milanoya geçmiştir.

Metin, Palermo'da şimdiye kadar niye oynamadığını ve Remondini'nin kendisine karşı ne sebeple cephe aldığını şu şekilde izah etmiştir:

«— Mevsim başında Palermo ile 24 milyon lirete mukavele **imzalamıştım. Anlaşmaya göre Palermo, 24 milyonun yarısını bu sene, yarısını da** gelecek sene **ödeyecekti. Ekim** ayında ilk taksitin 3 milyonunu **aldım. Geriye kalan 9 milyon liret ise üçer aylık çeklerle tahsil edilecekti.** Antrenör **Remondini «Ecnebilerin ismine burada çek vermezler. Bu sebeple çeklerin üstüne benim ismimi yazar, parayı alınca ben sana veririm» dedi.** Mevzuatı **bilmediğim, lisan** bakımından **güçlük** çektiğim **için ben de buna inandım.** Aradan **geçen zaman zarfında müteaddit müracaatlarıma rağmen Remondini, çeklerin karşılıksız olduğunu ve parayı alamadığını söyledi. İdare heyetine yaptığım müracaatlar da bir netice vermedi. Bozulan maneviyatımı, Remondininin «Burası Türkiye değil Galatasarayda oynamaya benzemez. Çalış bakalım. Zaten ne oynuyorsun ki» şeklindeki sözleri büsbütün yıprattı. Kendime itimadımı kaybetmiştim. Oynayıp oynamıyacağımı son dakikaya kadar öğrenemiyor ve sıkıntı içinde geçen gecelerde gözüme uyku girmiyordu. Düşünceden ve huzursuzluktan perişan bir halde idim. Bana şansı son saniyede veriyorlar, Montez ve Remondini soyunma odasından sahaya çıkarken alaylı bir şekilde suratıma bakarak iyi oynayamazsam bir daha takımda yer vermiyeceklerini ima ediyorlardı. Allahtan takım arkadaşlarım iyi çocuklardı. Bir defa Mattrel aleyhimde beyanat vermiş, sonra hatâsını anlayarak benimle dost olmuştu. Benedetti, Prato, De Robertis, Maestri, Fernando hepsi de candan arkadaşlardı.** Fakat insanın **derdini anlatamaması yok mu? Daima bu** hissin altında **eziliyor, eziliyordum. Remondini, moralman beni yıkmaya** devam ediyor, sahada da **çok kötü muamele ediyordu. Ters bir hareket yapmamak** için **kendimi zor tutuyordum. Zannedersem Remondini de böyle bir hareket yapıp ceza almamı istiyordu. Nihayet bu işin içinde bir iş olduğunu anladım. Futbol Federasyonunun duruma müdahele etmesini ve transferimdeki bu esrar perdesini kaldırmasını istiyorum.»**

Metin bir müddet sonra Roma'ya gelerek Lazio ile antrenmanlara çıkacaktır. Birinci kümeye geçmesi mümkün olan Lazio'nun bir santrfora ihtiyacı olduğu için Metin iki ay müddetle Roma'da moral kürü yapacaktır. Lazio kulübü reisi, Metin, Roma'nın ve Lazio'nun havasına alıştığı takdirde kendisini transfer edeceklerini söylemiştir. Reis, **«Metin'e Palermo'nun istediği ücret mâkûldür. Kendisinin iyi bir futbolcu olduğuna inanıyoruz.»** demiştir.

F. Bahçe'de geniş çapta tasfiye...

Sarı – Lâcivertli idare heyeti 32 kişilik

MİLLÎ LİG'DE BU HAFTA ÇETİN MAÇLAR VAR

GALATASARAY YARIN GECE YEŞİLDİREK İLE OYNUYOR

Bu maçtan evvel saat 18.30 da K. Paşa - K. Gümrük karşılaşacak. Sarı - Kırmızılılar dün çalıştı

MİLLÎ lige bu hafta üç şehirde yapılacak 11 karşılaşma ile devam edilecektir.

Şehrimizde oynanacak 6 müsabakanın ikisi, yarın gece Mithatpaşa stadında olacaktır. Saat 18.30 da yapılacak Kasımpaşa - Karagümrük ve 20.30 da başlayacak Galatasaray - Yeşildirek maçları için dört takım dün çalışmıştır. Puan cetvelinde kendisini takip eden rakipleri ile arasındaki farkı kapamamaya çalışan Galatasarayın, Şeref stadındaki dünkü antrenmanı ciddi ve yorucu olmuştur.

Bu hafta İzmir'e deplâsmana gi-

Fiorentinalı Can Bartu dün gece şehrimize gelmiştir. Resimde, Bartu uçaktan indikten sonra hava alanı terminal binasına doğru yürürken görülüyor.

Fiorentina'lı Can dün geldi

METİN, G. SARAY'A DÖNECEĞİNİ BİLDİRDİ

Millî futbolcu, Gündüz Kılıç'a yazdığı mektupta Palermo ile kontratının feshi için İtalya Futbol Federasyonuna resmen müracaat ettiğini açıkladı

KISA HABERLER

- **FENERBAHÇE kulübü, kuruluşunun 55. yıldönümünde İtalya'nın Fiorentina takımını şehrimize getirtecektir.**
- SAKATLIĞINA menüsküs teşhisi konan Ferikoylü futbolculardan Münacettin bu hafta içinde ameliyat olmak üzere İtalya'ya gidecektir.
- **FERİKÖY kulübü idare heyeti, Ankara deplâsmanına gelmeyen Nihat'a 500 lira para cezası vermiş ve futbolcunun, Merkez Ceza Heyetine sevkedilmesini istemiştir.**
- BEDEN Terbiyesi Umum Müdürü Fikret Altınel bu sabah 10 da Federasyon bürosunda, Federasyon başkanları ile görüşecektir.
- **KASIMPAŞA kulübü umumi kaptanı Lütfi Akın istifasını geri almıştır.**
- MODASPOR kulübünün senelik normal kongresi 6 Mayıs Pazar günü kulüp lokalinde yapılacaktır.
- **BEŞİKTAŞ kulübü tarafından davet edilen Barcelona takımı Kurban Bayramında şehrimize gelecektir.**
- FENERBAHÇE profesyonel takımı, anlaşma hâsıl olduğu takdirde şehrimizde Stoke City ve Honved'in iştirâkı ile tertiplenecek bir turnuvaya katılacaktır.
- **SPARTAK futbol takımı evvelki gece Belçika şampiyonu Anderlecht'i 2-1 mağlûp etmiştir.**
- BEŞİKTAŞ genç takımının Almanya seyahati iptal edilmiştir.
- **İNGİLTERE lig maçlarında Blackburn, Burnley'i 1-0 yenmiş, Tottenham ise, Fulham ile 1-1 berabere kalmıştır.**
- İSVEÇ (B) millî takımı, Rus millî takımını 2-1 mağlûp etmiştir.
- **GAZİANTEP - Hatay etaplı bisiklet yarışları 25-27 Nisan tarihlerinde yapılacaktır.**
- BREZİLYA'nın Gremio futbol takımı, Kopenhag'ın Alliancen takımını 3-2 mağlûp etmiştir.
- **ANKARAGÜCÜ bu yıl transfere 250 bin lira ayırmıştır. Bu para, kulübe Makine Kimya Kurumunun sosyal yardım fonundan verilecektir.**
- F.İ.B.A. tarafından tertiplenen Enternasyonal Gençler Basketbol Turnuasına iştirâk edecek olan genç millî takımımız Pazartesi günü uçakla Bologna'ya hareket edecektir. Bugün nihaî tertibi tesbit edilecek olan genç millî takımımız yarın kampa alınacaktır. Kamp müdürlüğüne Federasyon Sekreteri Özcan Kutluata tâyin edilmiştir. Cumartesi ve Pazar günleri iki hazırlık maçı yapacak olan genç takımımızın İtalya kafilesinde şu idareciler bulunmaktadır: Kafile başkanı: Muammer Pamuk, İdareci: Osman Solakoğlu, Antrenör: Samim Göreç, Hakem: Tevfik Artun. Genç millî basketbol takımımızın dün şehrimizde misafir oulunan Amerikan filosuna mensup bir takım ile yapılması kararlaştırılan maç, Amerikalıların gelememesi sebebiyle yapılmamıştır. Gençler, bunun üzerine kendi aralarında bir maç yapmışlardır.

GALATASARAY Kulübüne döneceğini açıklayan millî futbolcu Metin Oktay, Palermo kulübü ile geçen Temmuz ayında imzaladığı kontratın feshi için İtalya Futbol Federasyonuna resmen müracaatta bulunmuştur.

Oktay, dün Galatasaray menecer! Gündüz Kılıç'a gönderdiği bir mektupla durumu bildirmiş ve İtalya Federasyonu nezdinde giriştiği teşebbüslerin kendi lehinde neticeleneceğinden emin olduğunu söylemiştir

Kılıç'a yazdığı mektupta Oktay, artık İtalyada kalamıyacağından bahsetmekte ve biran evvel İstanbula gelip Galatasaraydaki yeri almakta kararlı olduğunu kaydettikten sonra, Sarı-Kırmızılı kulüp idarecilerinin de harekete geçmesini istemektedir

Menecer Gündüz Kılıç, Metin Oktay'a dün gönderdiği mektupla Galatasaraylıların kendisini heyecanla beklediğini belirtmiş ve bu hususta gereken fedakârlığı yapmaya hazır olduklarını ilâve etmiştir.

Metin Oktay'ın geliş haberinden sevinçli ve heyecanlı görünen Gündüz Kılıç «Metin'i Galatasaraya kazandıracağız. Bu futbolcumuzun artık İtalyada daha fazla ziyan olmasına razı olamayız. Kulübümüz Metini kazanmak için herhangi bir fedakârlık ve teşebbüsten kaçınmayacaktır» demiştir.

Milano'dan evvelki gün Palermo'ya dönen Metin, İtalya Futbol Federasyonunun ve Millî Lig Komitesinin kararını beklemektedir.

Macaristan : 1
Uruguay : 1

BUDAPEŞTE, OZEL

Dünya Kupasına hazırlanan Macaristan ve Uruguay millî futbol takımları arasında dün Peşte'nin Nep stadında yapılan maçta iki takım yenişemiyerek 1-1 berabere kalmışlardır.

Karşılaşmanın ilk devresi 0-0 berabere neticelenmiştir.

RUSYA: 2 - İSVEÇ: 0

STOCKHOLM, OZEL

Dün burada yapılan hususî karşılaşmada Rusya, İsveç'i 2-0 mağlûp etmiştir. Rus takımı fevkalâde bir oyun çıkartmıştır.

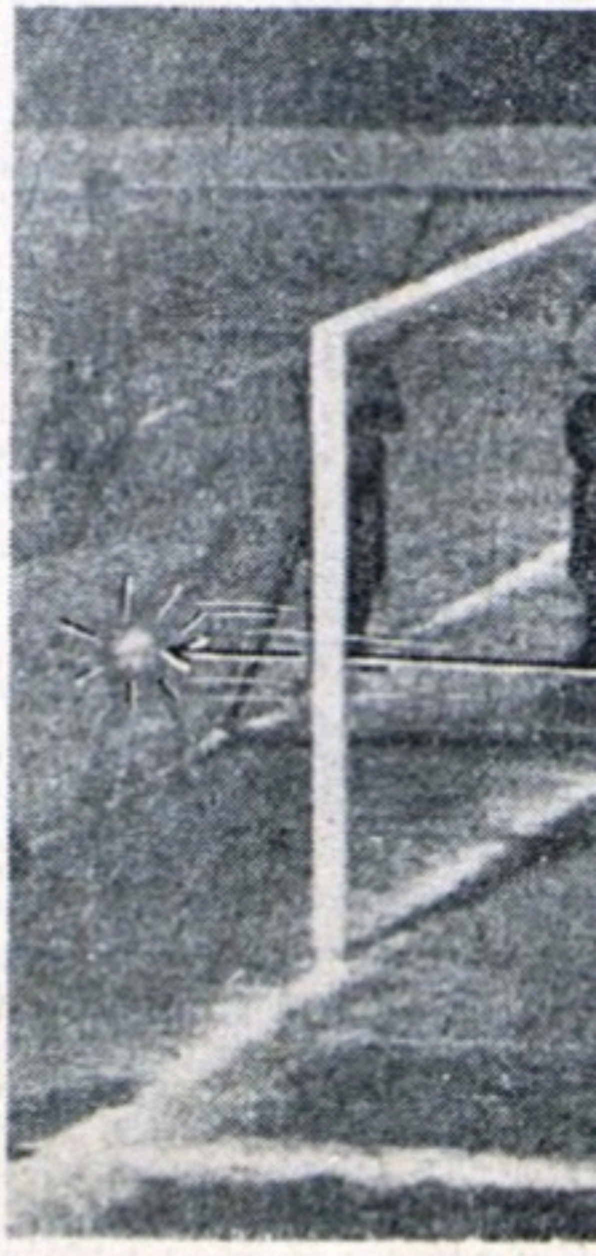

Galatasaray, Yeşildireğe ilk golünü Recep

METİN, NEW-YORK'ta BAŞARI KAZANDI..

Palermo, Hajduk'u 2-1 yenerken, Oktay sahanın en iyi üç futbolcusundan biri olarak temayüz etti.

İSKENDER SONGUR
NEW - YORK'tan bildiriyor

ENTERNASYONAL Futbol Turnuasında Palermo, Hajduk'u 2-1 yenerken Metin Oktay, sahanın en iyi üç futbolcusundan biri olarak temayüz etmiştir.

New-York'un **Randalls Island** stadını dolduran 25.000 seyirci arasında ellerinde Ay-Yıldızlı bayraklarla pek çok Türk maçın başından sonuna kadar **Metin**'i teşçi etmişlerdir.

Müsabakaya büyük bir hırsla giren Metin, şöhretli **Vukas**'ın da yer aldığı Hajduk defansını devamlı ataklarla yıpratmıştır Türk santrforunun 14. dakikada şahsi gayretiyle müdafaayı yarıp geçtikten sonra verdiği pası kullanan **Fernando** ilk golü atmıştır. 29. dakikada Palermo'nun yeni transferi Brezilyalı **Faustinho** yakın mesafeden ikinci golü çıkarmıştır. Yugoslavlar buna **Lukariç**'in golü ile cevap vermişler ve devre 2-1 kapanmıştır

İkinci yarıda **Metin**'in pasları ile beslenen forvet iki muhakkak gol fırsatı kaçırmıştır, bir üçüncüsünü de Metin müsait pozisyonda olduğu halde kullanamamıştır. Maç bu şekilde 2-1 Palermonun galibiyeti ile bitince Türkler sahaya girmiş, Bingül gemisinin mürettebatı Metin'e ve Palermo kaptanına Kırmızı - Beyaz güllerle süslü bir buket vermişler ve futbolcumuza tezahürat yapmışlardır

Takımlar:

PALERMO: Bandoni - Burgnich, Benedetti - Malavasi, Prato, Sereni -

Devamı Sa. 5, Sü. 4 de

ÜÇ DEFA ŞAMPİYON OLAN ALTIN KUPA ALACAK

BEYNELMİLEL Futbol Federasyonu olan FİFA, Dünya Futbol Şampiyonasını üç defa kazanacak olan takıma bir altın kupa hediye etmeğe karar vermiştir.

Kupayı şimdiye kadar sıra ile 1930 da Uruguay, 1934 de İtalya 1938 de İtalya, 1950 de Uruguay,

Devamı Sa. 5, Sü. 4 de

[SAMİ ÖNEMLİ]

lifi Fenerbahçe ta- kaleci Özcan dün müştür. Resimde, Reisi H. Ünlü ile.

etim

ırım

da kaldığın kitap?
şkı...
den?
esi...

mi bu da?
n mu?

a çok istediğin?
en büyük takımı-
orumak...
nra soyunma oda-
k yaptığın iş ne-

i, çantama yerleş-

hakkında düşün-

a zam...
derasyonu Başkanı
ne olurdu?
meyen Profesyonel-
esini hazırlar, en
kadar dağıttırır-

Ulvi Yenal İtalya'ya Gidiyor

G. Saray kulübü Reisi bugün Milano'da Palermo başkanı Vilardo ile görüşecek.

ULVİ YENAL
Metin için İtalya yolcusu

GALATASARAY kulübü reisi Ulvi Yenal, Metin'in transferini gerçekleştirmek üzere bugün uçakla İtalya'ya gidecektir.

Yenal, Palermo kulübü reisi ile konuşacağını ve anlaşmaya vardıkları takdirde Metin'i geri alacaklarını söylemiştir. İstanbuldan kalkacak bir uçakla doğrudan doğruya Milano'ya inecek olan Ulvi Yenal'ı Palermo kulübü avukatı **Carlo Messera** karşılayacak ve kendisini **Vilardo'ya** takdim edecektir. Palermo kulübünün avukatı dün Galatasaray kulübüne çektiği telgrafta, Ulvi Yenal'ı Palermo reisi Vilardo ile beraber Milâno'da beklediklerini bildirmiştir.

Ulvi Yenal **«Metin Türkiye'ye ve Galatasaray'a geri dönebilmek için her türlü fedakârlığa katlanıyor. Biz de elimizden geleni yapacağız. Palermo kulübü reisinin anlayış göstereceğini ve teklifimizi kabul edeceğini zannediyorum»** demiştir.

Palermolu Metin Kararını Verdi:

G. Saraya döneceğim

Sarı - Kırmızılı taraftarlar Metin için kampanya açıyor. Oktay yarın bir basın toplantısı yapacak

PALERMO Kulübü ile hâlen bir yıllık kontratı bulunan Metin Oktay, eski kulübü G. Saray'a dönmek kararında olduğunu açıklamıştır.

Geride bıraktığımız hafta içersinde Galatasaray'lı idareciler ve Menecer Gündüz Kılıç'la sık sık görüşen millî santrfor kendisine gösterilen yakın alâkadan son derece memnun olduğunu ifade etmiş ve taraftarlarının büyük bir kampanyaya girişerek kendisinin Sarı - Kırmızılı câmiada kalması hususunda gösterdikleri gayret için **«Onlar benim hakikî dostlarım. Esasen benim dönmek isteyişimin en büyük sebebi de budur»** demiştir.

Devamı Sa. 7, Sü. 4 de

Galatasaray kulübü, Palermolu Metin Oktay'ı geri almak için dün bir kampanya açmağa karar vermiştir. Resimde, Metin Oktay ve menecer Gündüz Kılıç, dün G. Saray kulübü lokalinde konuşurken görülüyor.

M. PAŞA'YA DÖNÜYOR

Metin'in transferi mevzuunda Palermo ile anlaşmanın yapıldığını haber veren Şükrü Gülesin'in dün gönderdiği telgrafın kupürü...

Palermo'ya ilk gittiği gün santrfor Metin Oktay'ın, Palermolu taraftarların coşkun tezahüratı ile karşılanışı.

Anlaşma oldu Metin tekrar G. Saray'da

Palermo kulübünün transferine müsaade ettiği Metin, bonservisi gelir gelmez G. Saray'la mukavele imzalayacak ve yeni sezonda Sarı - Kırmızılı formayı giyecektir...

Palermo Klübü, santrforunun bonservisini 11 milyon liret (159.000 TL.) ve İstanbulda yapılacak bir maç karşılığı veriyor

Vilardo "Metin'i bıraktığım için üzgünüm,, , Yenal ise "Palermo anlayış gösterdi,, dedi

ŞÜKRÜ GÜLESİN
ROMA'dan bildiriyor

PALERMO kulübü, santrfor Metin Oktay'ı 11 milyon lirete (159.000 TL.) Galatasaray'a bırakmağa karar vermiştir.

İki kulüp arasındaki anlaşma Galatasaray kulübü reisi Ulvi Yenal ve Palermo temsilcisi Morelli arasında dün yapılan görüşme sonunda imzalanan bir kontratla neticeye bağlanmıştır.

Anlaşmaya göre Palermo, Galatasaray kulübünden 11.000.000 liretin karşılığı olan 159.000 T.L. sının dışında Türkiye'ye gelerek 29 Ağustos veya 2 Eylül tarihlerinde 4.000 dolar (40.000 T.L.) mukabilinde bir de maç oynayacaktır.

Ayrıca, Metin Oktay'ın Palermo'dan alacağı olan 6 milyon liret, Ulvi Yenal'ın 18 milyonluk ilk teklifi fazla bulması karşısında umumi yekûndan düşürülmüştür.

Ulvi Yenal, Palermo kulübü idarecilerinin kendilerine anlayış gösterdikleri için müteşekkir olduklarını ifade etmiş ve iki kulüp arasında yapılacak ödemenin İtalya Federasyonu kanalından geçmesi sebebiyle herhangi bir ihtilâfın doğmıyacağı kanaatinde olduğunu söylemiştir.

Palermo kulübü Metin'in Galatasaray'a transferi için telgraf çekerek Türk Futbol Federasyonundan izin istemiştir.

VİLARDO «METİN'İ ÇOK SEVDİĞİM İÇİN KENDİSİNE MÜSAADE ETTİK» DEDİ

Dün geç saatlerde İstanbul'dan telefonla konuştuğumuz Palermo kulübü başkanı Salvatore Vilardo, haberi teyid etmiş ve şunları söylemiştir:

— Galatasaray kulübü başkanı Ulvi Yenal beyle konuştum. Çok kibar bir zat olan Yenal beyle her hususta anlaştık ve Metin'in Galatasaray'a dönmesi için kontrat yaptık. Paranın yatırıldığına dair belge İtalyan Fe-

Devamı Sa. 7, Sü. 4 de

Geçen sene Palermo'ya transfer edilen Galatasaraylı Metin Oktay, bir sene Sarı - Kırmızılı formayı giymek istediğini söylemiştir. Resimde Oktay, İtalya'ya gitmeden evvel son defa giydiği Galatasaray forması ile görülmektedir...

21. GÜN

Talât, G. Saray'la mukavele yaptı

Talât Özkarslı, dün Galatasaray kulübü ile iki yıllık profesyonel mukavele imzalamıştır...

Özkarslı, profesyonel olurken ücretin tâyinini kulübe bıraktı. K. Yavuz ve İsmet'i alan Beşiktaş, yarın Özcan'la kontrat imzalıyor. K. İbrahim, F. Bahçe'de

TALÂT Özkarslı dün Galatasaray kulübü ile iki senelik mukavele imzalamış ve profesyonel olmuştur.

Özkarslı, kendisine verilecek transfer ücretinin tâyinini kulübüne bıraktığını söylemiştir.

Kontratını imzaladıktan sonra basın mensupları ile konuşan millî futbolcu «Ölünceye kadar Galatasaraylı kalacağım» demiştir.

ÖZCAN YARIN BEŞİKTAŞ İLE MUKAVELE İMZALIYOR

Dün Beşiktaş kulübü reisi Hakkı Yeten ile konuşan Özcan Arkoç yarın Siyah-Beyazlı kulüp ile mukavele imzalayacaktır.

Millî kaleci, Beşiktaş idare heyetinin takdir ettiği transfer ücretine anlaştığını söylemiştir.

Siyah-Beyazlı idareciler dün sabah kulüp lokalinde Vefalı K. Yavuz ve Ankaragüçlü İsmetle 25'er bin lira karşılığında ikişer senelik mukavele yapmışlardır. Ankaragücü ile yeniden kontrat yaptığı söylenilen Erkan ise, dün kulübe gelerek böyle bir şey olmadığını ve Sarı-Lâcivertli idarecilerin Beşiktaştan sadece 8400 lira almak için bu şekilde konuştuklarını ileri sürmüştür.

ZİYA SÖNMEZ «F. BAHÇE'NİN YIKICI HAREKETLERİ BİZİ ÜZÜYOR» DEDİ.

Yarın Yordan ile mukavele yapmak için hazırlanan Fenerbahçe idarecilerine, Beykoz kulübü reisi Ziya Sönmez cevap vermiş ve «Fenerbahçeli idarecilere bir kere daha söylüyoruz, 100 bin lira verseler de artık bu iş olmaz» demiştir.

Sönmez, Yordan'a mukabil, Sarı-Lâcivertli idarecilerden Müslim Bağcılar, Ahmet Erol ve Semih Bayülken'in kendisine gelerek Aydoğan'ı ve 30 bin lira teklif ettiklerini açıklamıştır.

F. BAHÇE, K. İBRAHİM İLE KONTRATI İMZALADI

Transferin bitimine sekiz gün kala Fenerbahçeli idareciler Vefalı K. İbrahim ile profesyonel kontrat yapmışlar. İstanbulsporlu Garbis ile de amatör olarak anlaşmışlardır.

KARAGÜMRÜK TUNCAY'LA MUKAVELE İMZALADI

Karagümrük kulübü dün evvelce İstanbulsporla ön mukavele yapan Beşiktaşlı Tuncay'la iki senelik kontrat imzalamıştır.

Kırmızı-Siyahlılar ayrıca Orhan'ın mukavelesini de yenilemişlerdir.

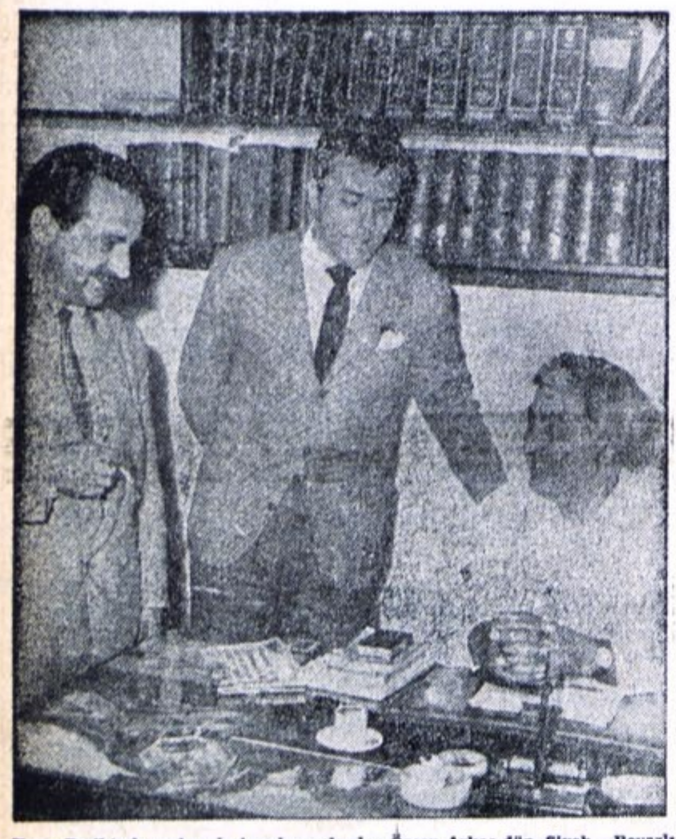

Yarın Beşiktaşla mukavele imzalayacak olan Özcan Arkoç dün, Siyah - Beyazlı kulübün reisi Hakkı Yeten ile konuşmuştur. Resim, görüşmeyi tesbit ediyor...

SORDUK
TALAT ÖZKARSLI
CEVAP VERDİ

Hayattaki düsturum daima dürüst olmak

— Daha bugün profesyonel olduğuna göre, bugüne kadar futbolden hiç para kazanmadın demek?

— Öyle... Hiç kazanmadım.

— Peki, ne zaman başladın futbole? Daha doğrusu topa ilk vuruşu kaç yaşında yaptın?

— Yedi yaşımda, Çıkrıkçı camii avlusunda...

— Ya futbolü kimden öğrendin?

— Kendi kendime...

— Futbolcu olmasaydın?

— Olmaya çalışırdım.

— Çok gol attın mı bugüne kadar?

— Çok.

—Ya penaltı?

— Penaltı da çok çektim.

— Kaçı gol oldu?

— Çoğu.

— Peki, doğrudan doğruya kornerden gol attın mı?

— Üç defa.

— Kaleci oynamaktan hoşlanır mısın?

—Hoşlanırım.

Devamı Sa. 7, Sü. 4 de

TALÂT

Avrupa Yelken Şampiyonasının ilk gününde

Yelkencilerimiz 9 uncu vaziyette

Hayrullah Kakış ve Hayri Karabilgin'den müteşekkil ekibimiz yatlarda sonuncu oldu

OSTEND, ÖZEL

CUMA günü Belçika'nın Ostend şehrinde başlayan Avrupa Yelken Şampiyonasına iştirâk eden millî ekibimiz, ilk gün müsabakalarında sonuncu olmuştur.

İki kişilik salma omurgalı teknеler arasında yapılan müsabakalara Cuma günü 9 takım iştirâk etmiştir. Birinciliği Hollânda, ikinciliği Fransa kazanmıştır. Bunları takiben Almanya üçüncü, İsveç dördüncü olmuştur. Hayrullah Kakış ve Hayri Karabilgin'den müteşekkil ekibimiz ise ancak 9 uncu olabilmiştir.

Hava muhalefeti sebebiyle dün yapılması icabeden yarışlar tehir edilmiştir. Müsabakalara bugün devam edilecektir.

CAN BARTU
Çarşamba günü gidiyor

Can: "İtalya'dan dönmeyeceğim,,

Venezialı futbolcu, Çarşamba günü Floransa'ya gidecek ve oradan Venedik'e geçecek.

Çarşamba günü Floransa'ya gidecek olan Can Bartu «İtalyada daha çok futbol oynıyacağım» demiş ve mukavelesinin hitamında Türkiye'ye gelmiyeceğini söylemiştir.

Venezia, takımının yeni transferi olan Bartu, Floransada bir kaç gün kaldıktan sonra Venedik'e geçecektir.

Millî futbolcu, İtalya'da bu sene çıkaracağı oyunlarla, daha yüksek bir ücretle, büyük bir takıma gireceğini, bunun için çok çalışacağını sözlerine ilâve etmiştir.

Lefter, Federasyondan müsaade bekliyor

Fenerbahçeli futbolcu Lefter, Yunnanistana antrenör olarak gidebilmek için Federasyonun müsaadesini beklediğini söylemiştir. Federasyon Başkanı Orhan Şeref Apak; «Lefter bizi her hususta Avrupada temsil edebilir. Kendisine nereye gitse bonservis veririm» derken, Lefter: «Federasyondan Fenerbahçe amatör bir kulüptür. Lefter ise mukaveleli futbolcusudur Yunanistanda antrenörlük yapmasında mahzur yoktur diye kâğıt istedim, alamadım» sözleriyle dert yanmıştır.

Federasyona göre Fenerbahçe'nin Lefter'e izin vermesi, Federasyonun bu izni tasdik etmesi gerekmektedir.

Yüzme şampiyonası 8-10 Ağustosta yapılıyor

İstanbul Yüzme Şampiyonası 8-10 Ağustos tarihlerinde yapılacaktır.

Bu münasebetle tertip edilen seçme müsabakaları Çarşamba günü Moda havuzunda başlayacaktır. Uç gün devam edecek yarışlara erkek ve kızlarda büyükler, ortalar, gençler iştirâk edeceklerdir. Müsabakalar sonunda derece alacak 6 yüzücü, İstanbul Şampiyonasına katılmak hakkını kazanacaktır.

Transferde Kulis

Artin: "Bir Senede mi İhtiyarladım ?,,

● Fenerbahçe idare heyeti Basri, Şükrü, Ergun ve Artin'i çağırdı, kendilerine «yaşlandıkları için kadro dışı bırakıldıklarını» bildirdi. Bunu duyan dört futbolcudan Artin hemen atıldı: «Kıymetli ağabeylerim» dedi «Beni buraya otuz sene evvel getirmediniz ki.. Geçen sene aldınız. Bir senede mi ihtiyarladım?» Ergun da, Fenerbahçe'yi çok sevdiğini söyledi ve «Bütün evliyalara gittim, kurban kestim, gene sakatlandım. Ne yapayım, bir kısmetsizliktir gitti. Hiç değilse genç takımla antrenmana çıkayım. Belki Allah yardım eder, sakatlığım geçer.» şeklinde konuştu. «Kurt kocayınca» sözünü hatırlayan Basri ise «Doğru, yaşlandık» dedi. «Ama belli olmaz. Belki gene birbirimize lâzım oluruz.» Dört futbolcunun en ateşlisi, Şükrü idi. Fenerbahçenin fedakâr kalecisi «Ben 17 senedir Fenerbahçeliyim. Gene öyle kalmak istiyorum» diyor ve antrenmanlara gelmek arzusunu açıklıyordu. İdareciler: «Olmaz... Olmaz...» diye sözünü kesmeğe kalkışınca, Şükrü dayanamadı: «Yahu,» dedi «Ben komünist miyim?... Eğer antrenmanlara gelmezsem, yazın kongre üyesi olurum. Takımla antrenmana çıkamazsam, üyelerle antrenman

Devamı Sa. 7, Sü. 4 de

İtalyan Federasyonunun transferine izin vermediği Amarildo, Şili maçında...

Amarildo'nun İtalya'ya transferi yasak edildi

İTALYAN Futbol Federasyonu, Juventus ve Fiorentina'nın arasını açtığı ve sun'i fiat artışına sebep olduğu mülâhazasiyle Brezilya'lı Amarildo'nun transferini menetmiştir.

Dünya Kupasında Pele'nin yerini alan ve pek parlak oyunlar çıkaran Amarildo'yu almak için Fiorentina ve Juventus kulüpleri arasında harp çıkması sebebiyle İtalyan Federasyonu duruma müdahele etmiştir.

ÇEŞİTLİ HABERLER

- Stockholm'de soğuk bir havada yapılan atletizm müsabakalarında Petterson, yüksekte 2.12 yi aşmıştır.
- Dünya 400 metre rekortmenlerinden Alman Kauffmann, 200 metreye indiğinden bu yana 21.3 ten daha iyi derece yapamamıştır.
- Rusya lig şampiyonasının finalleri başlamıştır. İlk turda alınan neticeler: GRUP A: Rostov - Ordu 2-2, Kairat Alma Ata - Lokomotiva 0-0, Dinamo Kiev - Spartak Yerevan 8-1, Moldava Kiçinev - Daugava Riva 4-0, Çaktior - Jaiguiris Vilno 2-0, B GRUBU: Spartak Moskova - Torpedo 1-1, Neftianik Bakû - Avangard Harkov 4-0, Paktakor Taşkent - Belarus Minsk 1-0, Kubiçev - Dinamo Leningrad 0-0, Dinamo Moskova - Dinamo Tiflis 0-0. A grubunda Dinamo Kiev 16, B grubunda Dinamo Moskova 14 puanla baştadır.
- Baadstadt'ta yapılan İsveç Enternasyonal Tenis Turnuasında büyük bir sürpriz olmuş ve Wimbledon dömifinalistlerinden Emerson'un Arjantinli Soriano tarafından elenmesi teşkil etmiştir. Başlıca neticeler: Santana (İspanya) - Schmidt (İsveç), Soriano (Arjantin) - Emerson (Avustralya) 5-7, 6-0, 6-3, Krişnan (Hindistan) - Ulrich (Danimarka) 6-2, 10-8, 8-6
- Alman Federasyonu, aldığı bir kararla Szymaniak, Brülls ve Haller'i millî takıma çağırmaktan vazgeçmiştir. Buna sebep, adı geçen futbolcuların yabancı memleketlerde futbol oynamasıdır.

Türkiye - Yunanistan basketbol maçı bu gece Selânik'te

Genç millî takımımız sahaya Halil, Oktay, Nur, Engin Tuncer beşiyle çıkacak. Galibiyet şansları müsavi.

SELÂNİK, ÖZEL

TÜRKİYE - Yunanistan genç millî basketbol takımları bu gece saat 21 de Aris Stadındaki 3 bin kişilik Açık Hava Sahasında karşılaşacaktır.

Türk takımı sahaya **Halil, Oktay, Nur, Tuncer ve Engin** tertibinde çıkacaktır. Ancak antrenör Samim Göreç, Engin ile Önder arasında bir tefrik yapamadığını, bu iki basketbolcudan hangisinin ilk beşde yer alacağının bu sabah belli olacağını açıklamıştır.

Yunan genç millî takımının 9 basketbolcusu, kendi kulüplerinin (A) takımında yer almakta olup çok uzun boylu ve atletik elemanlardır. Ancak tekniklerinin zayıf olduğu bildirilmiştir.

TAKIMIMIZ ÇALIŞTI

Takımımız dün saat 20 de maçın yapılacağı sahada antrenör Samim Göreç nezaretinde sıkı bir çalışma yapmıştır. Takımımızın çalışması Yunanlılar tarafından da takip edilmiştir.

KISA HABERLER

- **BEŞİKTAŞ idare heyeti Salı günü futbolcuları ile birlikte bir tanışma toplantısı yapacaktır.**
- MİLLÎ lig kulüpleri Çarşamba gününden itibaren yeni futbol sezonunu açmaya başlayacaklardır.
- **MÜNİH Üniversitesi tarafından davet edilen İstanbul Üniversitesi Spor Kulübü kız ve erkek basketbol takımları, 30 kişilik bir kafile halinde 15 Ağustosta Almanya'ya gidecektir.**
- 12 Ağustosta Milano'da başlayacak olan Avrupa Bisiklet Şampiyonasına katılacak millî takımımız, 14 kişilik bir namzet kadro ile Bursa'da kampa girmiş ve toplu çalışmalara başlamıştır.
- **FENERBAHÇE basketbol takımı, Aris kulübü tarafından Selanik ve Atina'ya davet edilmiştir. Aris takımı Ağustos ayında İstanbul'a gelecek ve müteakiben Fenerbahçe Yunanistan'a gidecektir.**
- MİTHATPAŞA stadındaki Şehirlerarası Basketbol Turnuvasına katılacak olan Atina Karması, Salı günü saat 18 de uçakla İstanbul'a hareket edecektir.
- **25 Ağustosta başlayacak olan Türkiye Kupası münasebetiyle İstanbul mahalli lig takımları arasında yapılacak ilk eleme maçlarının programı şöyle tesbit edilmiştir: Adalet — Davutpaşa, Galata — Eyüp, Vefa — Anadolu, Hasköy — Sarıyer, Süleymaniye — Beylerbeyi, Taksim — Beyoğluspor. Bunları takiben Taksim — Beyoğluspor maçı galibi, Vefa — Anadolu maçının galibi ile karşılaşacak. Bunların galibi de Yedikule Emniyet ile oynayacaktır.**
- ÇALENÇ Kupası tek erkekler dömifinali dün Dağcılık Kulübü kortlarında yapılmıştır. Atıf Aksel ile yaptığı müsabakayı 7-5, 6-0, 6-4 kazanan Suzan Gürel, finale kalmıştır. Nazmi Bari ile Gürel bugün final için karşılaşacaklardır.

Ruslar ümitsiz

Ovanesyan sakat. Brumel yükseğe 2.06'dan başlayacak. Amerika galibiyetten emin

KALİFORNİA'nın Palo Alto şehrinde başlayan Amerika - Rusya atletizm müsabakalarından evvel uzun atlama dünya rekortmeni Ter Ovanesyan'ın sakatlandığı müşahede edilmiştir.

Amerika'ya ümitli gelen Rus takımı, **Ovanesyan'ın** antibiyotik ilâçlardan zehirlenmesi karşısında bütün şansını kaybetmiştir. **Ralph Boston'u** tahtından indiren atlet olarak tanınan **Ovanesyan** sağ baldırındaki sakatlıktan şikâyetçidir. Mühim şampiyonalardan evvel sık sık sakatlanan (Olimpiyatlarda da böyle olmuştu) Ermeni atletin muhtemel birinciliğinden mahrum kalmak Ruslar için büyük kayıp olacaktır.

100.000 SEYİRCİ

Atletizm dünyasının bu çok mühim müsabakalarını Stanford Üniversitesinin stadyomunda 100.000 kişi takip etmektedir. 150.000 seyircinin talebini karşılayamıyan organizasyon komitesi hâsılat rekorunun kırıldığını bildirmiştir.

90.000 kişilik oturma yeri olan stadyomda müsabakalar televizyonla Güney Amerika yarım küresinde yayınlanmaktadır.

AMERİKA, GALİBİYETTEN EMİN

Bâzı sakatlıklara rağmen Amerikan millî takımının antrenörü Igloi, takımının zaferinden emin olduğunu söylemiştir.

Igloi, kendisine Brumel'in 2.06 dan eşofmanla başlayacağı haberini de soğukkanlılıkla karşılamış ve **«Brumel yükseği kazandığı zaman biz 10 müsabakada birinciliği almış olacağız»** demiştir.

Müsabakaların son hazırlıkları yapıldığı bir sırada 10.000 metre dünya rekortmeni Bolotnikov'un 5000 metre koşmıyacağı öğrenilmiştir. Amerika'nın son senelerde yetiştirdiği en iyi uzun mesafe koşucusu olan Truex'ün 10.000 metrede koşacağını duyan Bolotnikov, **«Kendisini bu mesafede geçip unutamıyacağı bir ders vereceğim»** demiştir.

OVANESYAN
Sakatlanması Rusları üzdü

Fikret Altınel, güreş raporunu yarın açıklıyor

ANKARA, ÖZEL

Beden Terbiyesi Umum Müdürü Fikret Altınel, yarın saat 11 de bir basın toplantısı yaparak, dünya güreş şampiyonası raporu hakkında açıklamada bulunacaktır.

Güreş Federasyonu Başkanı Seyfi Cenap Berksoy'un bir gün evvel Umum Müdürlüğe verdiği rapor hakkında, Devlet Vekili Necmi Ökten ile bugün bir görüşme yapacak olan Fikret Altınel, **«Henüz tam olarak inceleyemedim. Bu sebeple rapor hakkında birşey söyleyemiyeceğim»** demiştir.

İstanbul Basketbol karması kampa girdi

Çarşamba günü Mithatpaşa stadında başlayacak olan şehirlerarası basketbol turnuasına iştirâk edecek olan İstanbul karması belli olmuş ve kampa girmiştir.

Beden Terbiyesi öğretmenlerinden Cemal Güvendik'in nezaretinde kampa alınan kadroda şu oyuncular bulunmaktadır:

Nedret, Şengün, Batur, Güner, Ercan, Erdal, Hüseyin, Ayhan, Nedim, Haşim, Ferhan ve Tuncer.

İstanbul karması Mithatpaşa stadında ışıklar altında Yalçın Granit'in nezaretinde bir çalışma yapmıştır. Beylerbeyinde kampta bulunan Ankara karması da bir çalışma yapmıştır.

Tel-Aviv karması yarın saat 10 da uçakla şehrimizde olacaktır. Turnuanın bilet fiatları şöyle tesbit edilmiştir: **Numaralı 8, kapalı ve açık tribün 4 lira.**

İstanbul basketbol ajanı Muzaffer Tunçalp, Pazartesi günü saat 15 de bir basın toplantısı yaparak turnua hakkında izahatta bulunacaktır.

Yeten, Recep Adanır'ın cevabını efendice buldu

Beşiktaş kulübü reisi Hakkı Yeten, Recep'in idare heyetinin deklârasyonuna verdiği cevabı çok yumuşak ve efendice bulduğunu söylemiştir.

Recep'i çok sevdiğini açıklayan Yeten, bâzı sebepler yüzünden kendisini Beşiktaş'a alamadık demiştir.

Beşiktaş kulübü reisi, Recep'e Karagümrük'teki antrenörlük vazifesinde başarılar dilemiştir.

Bu sene Galatasarayda oynayacak olan Metin Oktay, Palermo takımı ile şehrimize ilk gelişinde halkın tezahüratına otobüsten mukabele ederken...

Ulvi Yenal'ın, Başkan Vilardo ile yaptığı anlaşmaya göre

Metin, Palermo'dan hiçbir hak talep edemiyecek

Sarı-kırmızılı kulüp, 159.000 lirayı üç ay zarfında ödeyecek. Oktayın bonservisi Cuma günü geliyor

Milliyet SPOR

★★★ METİN: "ESKİ FORMUMU BULACAĞIM,,

Millî santrfor, G. Saray'a dönmekten memnun olduğunu söyledi. Kılıç "Metin'in reçetesi bende,, dedi. İlk antrenman paralı olacak

METİN Oktay, Palermo kulübü ile Galatasaray arasında cereyan eden konuşmaların müsbet bir neticeye bağlanmasından memnuniyet duyduğunu ifâde etmiştir.

«Tekrar Türk sporseverlerine kavuştum, sevincim büyük» diyen Oktay, kısa zamanda eski formuna ulaşabileceğini tahmin ettiğini söylemiştir.

Oktay, malî konulara temas etmekten kaçınmış, «Reis Ulvi Yenal beye vekâlet verdim, o benim namıma anlaştı» şeklinde konuşmuştur.

KILIÇ, «METİNİN REÇETESİ BENDE» DEDİ

Metin Oktay'ın Galatasaray'a tekrar dönmesi spor çevrelerinde büyük bir memnuniyet yaratmıştır. Sarı - Kırmızı'lı kulüple olduğu kadar onun dışında da pek çok sporsever, Oktayı tekrar Mithatpaşa'da seyretmiş olmanın millî lige yeni bir hava ve heyecan kazandıracağını ifade etmişlerdir.

Bu kanaate Galatasaray kulübü teknik menecerl Gündüz Kılıç da iştirak etmiştir. Transfer kampanyasının açılmasında ve Metin'in Galatasaray'a dönmesinde baş rolü oynayan Kılıç, bu husustaki düşüncelerini şu şekilde ifade etmiştir:

♦ Devamı Sa. 7, Sü. 4 de

İzmirspor, Mevsimi dana Keserek açtı

Beşiktaş sezona yarın Fenerbahçe ise Perşembe günü giriyor.

İZMİR, ÖZEL

İzmirspor profesyonel futbol takımı dün kendi sahalarında yapılan bir törenle yeni mevsime girmiştir. Lâcivert - beyazlıların açılış merasimi çok parlak olmuş, antrenmandan önce bir dana kesilmiştir.

İlk çalışmalarını Tarık Gençay'ın nezaretinde yapan İzmirsporluların yeni sezondaki kadroları şöyledir: Kaleciler: Seyfi, Altan, Bekler: Erol, Şevket, Bülend, Haflar: Doğan, Gürcan, Orhan, İrfan, Erdoğan, Forvetler: Erol, K. İbrahim, Turgay, Kahraman, Cengiz, Zeki, K. Erdoğan, Kâmuran.

ANKARA TAKIMLARI

Millî ligin Ankara takımları yeni mevsim hazırlıklarına çarşamba gününden itibaren başlıyacaklardır. Mevsime ilk olarak çarşamba günü Gençlerbirliği girecektir.

İSTANBUL'DA HAZIRLIK

Şehrimizde yeni mevsime ilk olarak yarın Beşiktaş girecektir. Siyah - Beyazlılar, yarınki toplantıdan sonra çarşamba günü diş ve doktor muayenesine tâbi tutulacaklar ve perşembe günü kendi sahalarında ilk antrenmanı yapacaktır. Fenerbahçe ise perşembe günü mevsimi açacaktır.

22. GÜN

Özcan Arkoç, bugün Beşiktaş'lı oluyor....

Siyah-Beyazlılar, millî kalecinin satış bedeline itiraz etti. Transfer 31 Temmuz günü sona eriyor

ÖZCAN ARKOÇ

Gündüz Kılıç «Ergun imzalayabilir ama para alamaz» dedi

YILIN en büyük transferlerinden birini bugün Beşiktaş kulübü, Fenerbahçe tarafından satışa çıkarılan kaleci Özcan Arkoç ile yapacaktır.

Dört gün önce Beşiktaş kulübünün kendisine tâlip olduğu Özcan her hususta Siyah - Beyazlı idarecilerle tam bir mutabakata varmıştır. Anlaşmaya göre Özcan'a Siyah - Beyazlılar 40 bin lira transfer ücreti vereceklerdir.

Fenerbahçenin tesbit ettiği satış bedeline Özcan'dan sonra Beşiktaşlı idareciler de itiraz edeceklerdir. Transfer İhtilâf Komitesi millî kalecinin satış bedelini tesbit edene kadar, Beşiktaşlılar, Fenerbahçe kulübüne para ödemeyeceklerdir.

Sonradan herhangi bir ihtilâfa

♦ Devamı Sa. 7, Sü. 4 de

Transferde Kulis

"Yanlış kapı Çaldınız ağam,,

- Ankara'lı idareciler Cumartesi günü heyecan içersinde bir futbolcunun peşine takıldılar ve bütün gün arkasında dolaştılar. Ne bahasına olursa olsun kadrolarına almak istiyorlardı. Böyle kuvvetli bir defans futbolcusunu takımlarına dahil edebilmek için ne icabederse verecek, kesenin ağzını açacaklardı. Nihayet futbolcuyu bir lokantada yakaladılar ve: «Kartal Yaşar, seni kadromuza almak istiyoruz» dediler. Kartal Yaşar: «Yanlış kapı çaldınız ağam.» dedi. «Ben buraya, Adana'ya futbolcu götürmek için geldim. Bizim takım gelecek sene terfi maçlarına katılacak, kuvvetli bir kadro kurmamız lâzım.»
- Talât'ın transferi için Galatasaray'dan yüz bin talep eden ağabeysi Hayri, Metin kampanyasına 1000 lira teberru ederek katıldı. Bunu gören bir âza «Doğru sözmüş... Kaz gelen yerden tavuk esirgenmez» dedi.

Metin, Pembe-Siyahlı formayı son defa Palermo - G. Saray maçında giyecek

ŞÜKRÜ GÜLESİN
ROMA'dan bildiriyor

Galatasaray Metin'in transfer bedeli olan 11 milyon liret (159.00 TL) yı Palermo kulübüne üç ay zarfında ödeyecektir.

Sarı - Kırmızılı kulüp, yapılan anlaşmaya göre 27 Temmuz 1962 Cuma gününe kadar 11 milyon liretin karşılığı olan 159.000 T.L. sı tutarında bir teminat mektubunu Merkez Bankasına ibraz edecek ve aldığı resmî makbuzu da İtalyan Futbol Federasyonuna gönderecektir. İki kulüp arasındaki tediye İtalyan Federasyonu kanalıyla yapılacaktır.

Metin Oktay'ın bonservisinin Cuma günü gelmesi muhtemeldir.

Reis Ulvi Yenal'in, organizatör Morelli ve Palermo kulübü avukatı Crescentini ile imzaladığı beş maddelik anlaşma içersinde Metin'in Palermodan ne geçmişte, ne de gelecekte hiçbir talepte bulunamayacağı kaydı da vardır.

Yenal, Roma'daki temaslarına bugün de devam edecektir. Evvelce kendisine ranseynman verilen üç amatör futbolcu ile tanışacak ve bunların Türkiye'ye geliş şartlarını tespit edecektir. Galatasaray kulübü başkanı yarın yurda dönmüş olacaktır.

METİN, İSTANBULDA PALERMODAN OYNAYACAK

Mukavele mucibince 4000 dolar (40.000 T.L.) karşılığı İstanbul'da 29 Ağustos veya 2 Eylülde yapılacak Palermo - Galatasaray maçında Metin Oktay, İtalyan takımında son defa Pembe - Siyahlı formayı giyecektir.

Dün çıkan İtalyan gazeteleri, Metin'in Türkiye'ye dönüşü hakkında malûmat vermişler ve Vilardo'nun Galatasaray kulübü başkanı Ulvi Yenal'le yazılı anlaşma yaptığından bahsetmişlerdir.

Palermo kulübü ile Galatasaray Metin'in transferi hususunda tam bir anlaşmaya varmışlardır. Resimde, (soldan itibaren): Palermo kulübü avukatı Crescentini, muhabirimiz Şükrü Gülesin, Galatasaray kulübü reisi Ulvi Yenal ve Piero Morelli anlaşma yapıldıktan sonra bir arada görülüyor [ROMA - ÖZEL]

SORDUK NACİ ERDEM CEVAP VERDİ

tek santrfor: ŞİRZAT

— Bak Naci, hazır transfer ayındayız. Sana yetki verseler de, takımın için istediğin yabancı futbolcuları al, deseler...

— Evet, kimleri mi alırdım? Pele ile Eusebio'yu.

— Ya sen hangi yabancı takımda oynamayı istersin?

— Real Madrid'de.

— Dünyanın en büyük futbolcusu olarak kimi görüyorsun?

— Pele'yi.

— Kendi mevkiinde beğendiğin Türk futbolcuları?

— Ergun, Sabahattin, Yordan.

— Karşı karşıya oynadığın sporcular içinde en iyi arkadaşın?

— Metin Oktay.

— Ya karşısında oynamaktan en çekindiğin?

— Beykoz'lu Şirzat.

— Çok gol attın mı bugüne kadar?

— Bir hayli.

— Penaltıdan?

— Attım.

— Kaç tane?

— Bugüne kadar dört penaltı çektim, üçü gol oldu.

— Ya frikikten?

— Frikikten de dört gol attım.

— Doğrudan doğruya kornerden?

— Sadece bir gol.

— Attığın en güzel gol?

— Adalet maçındaydı galiba.

— Peki, gördüğün en güzel gol?

— Lefter'in Macarlara attığı golden güzelini görmedim.

— Futbolü nasıl öğrendin?

— Seyrederek...

— Futbol oynamadığın zamanlarda en beğendiğin futbolcu kimdi?

— Selâhattin Torkal.

— En sevindiğin maç?

— Macaristanı 3-1 yendiğimiz.

— Ya en üzüldüğün?

— Galatasarayın Fenerbahçeyi 5-0 yendiği.

♦ Devamı Sa. 7, Sü. 4 de

Çekindiğim

NACİ ERDEM

YUNANİSTAN'A 80 - 74 YENİLDİK

SELANIK, ÖZEL

Yunan genç millî basketbol takımı dün gece 3 bin kişi önünde Türk genç millî takımını 80-74 yenmiştir.

Karşılaşmanın ilk devresi 40-40 berabere bitmiştir. Zevkli, sür'atli ve karşılıklı basketlerle geçen oyunun 6. dakikasında Türk takımının en uzun adamı Halil 5 faulle oyun dışı kalmış, ribaunt hakimiyeti Yunanlılara geçmiştir. Buna rağmen Türk takımı kazanacağı bir maçtan mağlûp ayrılmıştır.

Maçın iki Yugoslav hakemi Miniç ve Dragas iyi bir idare tarzı gösterememiştir. Türk takımının sayılarını şu oyuncular yapmıştır:

Engin 11, Nur 16, Tuncer 15, Oktay 17, Halil 6, Önder 9.

Avrupa Fuar Şehirleri Kupasında 4. gruba düşen

Altay, Roma ile İstanbul'da karşılaşacak

Kadrosunda Manfredini, Angelillo gibi şöhretleri bulunduran İtalyan takımı ile ilk maç Eylûlde.

İZMİR, Esen Kaftan
bildiriyor

ALTAY, Fuar Kupasındaki ilk maçını Roma ile Eylül ayında İstanbul'da Mithatpaşa stadında yapacaktır.

Siyah - Beyazlı idareciler Futbol Federasyonuna müracaat ederek, bu tarihte Alsancak Stadının tamir sebebiyle tribünlerinin bir kısmının yıkılacağını bildirecekler ve Mithatpaşa Stadının kendilerine tahsis edilmesini isteyeceklerdir.

Revanş maçı, Ekimde Roma'da oynanacaktır. Hâlen kur'aların çekilişi sebebiyle Bologna'da bulunan Hayri Yorgancıoğlu, dün İzmire telefon ederek Roma takımının İstanbulda Altay ile yapacağı maçtan sonra Beşiktaş, Galatasaray veya Fenerbahçe ile hususi bir mç yapacağını bildirmiştir.

Fuar Şehirleri Kupası Turnuasında 4 üncü gruba düşen Altay'ın Roma'dan sonraki rakipleri İrlanda'nın Glen Torand ile İspanya'nın Saragoza takımlarıdır.

Fuar Kupası maçlarında 3 futbolcu takviye alınması sebebiyle, Siyah - Beyazlılar şimdiden iki oyuncuyu tesbit etmişlerdir. Bunlar Göztepeli Nevzat ile Karşıyakalı Ogün'dür. Altay idarecileri, üçüncü takviyeye şimdilik lüzum olmadığını bildirmişlerdir.

ROMADA 6 ŞÖHRET VAR

Bu sene büyük transfer yapmıyan Roma'nın kadrosunda Orlando, Manfredini, Angelillo, Jonsson gibi yabancı şöhretler bulunmaktadır. İlk üçü İtalyan tabiiyetine girdiği için takımda tek ecnebi oyuncu İsveçli Jonssondur. Roma'nın santrhafı Losi ve solaçığı Menichelli de Şilideki Dünya Kupasında yer almışlardır.

Real Madrid'in eski antrenörü Carniglia'nın çalıştırdığı Roma'nın bu seneki onbiri söyledir:

Cudicini - Fontana, Carpanesi - Pestrin, Losi, Guarnacci - Orlando, Jonsson, Manfredini, Angelillo, Menichelli.

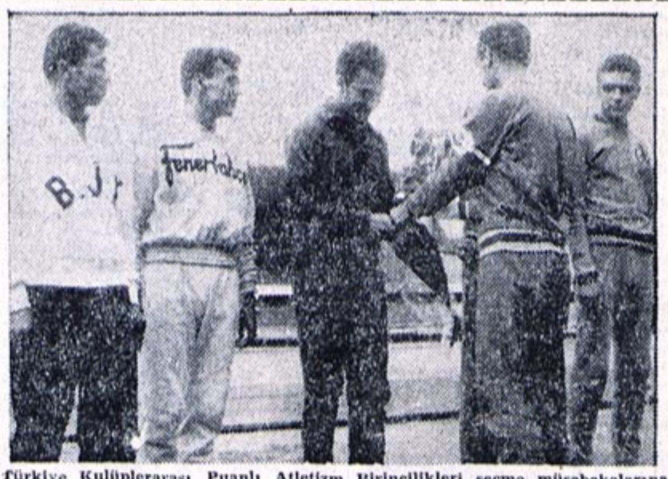

Türkiye Kulüplerarası Puanlı Atletizm Birincilikleri seçme müsabakalarına iştirâk eden Beşiktaş, Kurtuluş, Fenerbahçe ve Beyoğluspor takım kaptanlarına Galatasaray kaptanı Cahit Önel birer buket ve bayrak veriyor.

3000 Steeple'de büyüklerle yarışan genç atlet

MEHMET AY'ın GENE REKORU VAR: 9.44.6

Farklı bir şekilde birinci gelen Galatasaryla birlikte Fenerbahçe, Beşiktaş ve Kurtuluş takımları Puanlı Türkiye Atletizm Şampiyonasına katılacak

DÜN sona eren Türkiye kulüpler arası puanlı atletizm birincilikleri eleme müsabakalarında, Galatasaray'lı genç atlet Mehmet Ay, 9.44.6 ile 3000 metre steeple'de Türkiye gençler rekorunu kırmıştır.

Dünkü yarışmalardan sonra 23 binin üzerinde puan tutturan Galatasaray, Fenerbahçe, Beşiktaş ve Kurtuluş takımları İzmirde yapılacak Türkiye şampiyonasına girme hakkını elde etmişlerdir:

Teknik neticeler şöyledir:

400 engelli: 1 — Fahir Özgüden (B.J.K.) 55.2
800 metre: 1 — Muharrem Dalkılıç (F.B.) 1.56.5
200 metre: 1 — Naili Baskan (G.S.) 23.4
3 adım atlama: 1 — Turgay Kurt (F.B.) 13.29
3000 steeple: 1 — Cahit Önel (G.S.) 9.17.2
Cirit atma: 1 — Atıf Kobal (B.J.K.) 50.05
Sırık: 1 — Işıl Özışık (Kurt.) 3.75
10.000 metre: 1 — Şükrü Saban (F.B.) 31.31.8
Disk atma: 1 — Mustafa Maviengin (F.B.) 36.68
Çekiç atma: 1 — Hristo Yakovidis (Kurt.) 46.87
4X400 bayrak: 1 — Galatasaray 3.30
Puan durumu: 1 — G. Saray 27784, 2 — Fenerbahçe 24174, 3 — Beşiktaş 24080, 4 — Kurtuluş 23.732.

Kürek müsabakalarının hepsini G. Saray kazandı

Kürek teşvik müsabakaları dün Kartal'da yapılmış ve bütün yarışları Galatasaray kazanmıştır.

Dört tek dümencili yarışında, yanlış çıkış yapan Anadoluhisarının itirazının kabul edilmemesi sebebi ile Hisarlılar müsabakalardan çekilmişler ve yarışlar sadece Galatasaray ile Fenerbahçe ekipleri arasında yapılmıştır.

TEL - AVİV KARMASI DÜN GECE GELMEDİ

Çarşamba gecesi Mithatpaşa stadında başlayacak olan Şehirlerarası Basketbol Turnuasına iştirâk edecek olan Tel-Aviv karması dün gelmemiştir. Birgün önce telgrafla geleceklerini bildiren misafir takımın Salı günü şehrimizde olması beklenmektedir.

ANKARA TURNUADAN ÇEKİLİYOR MU?

Organizasyon Komitesinin, diğer takımların kamp yaptığı otele kabul etmediği Ankara karması, durum düzeltilmediği takdirde turnuadan çekilecektir. İlgililer, mevzuat müsait olmadığından Ankaralı basketbolculara günde 16 lira yevmiyeden başka bir şey verilemeyeceğini bildirmişlerdir.

Belgrad karmasının da vizeleri geç gittiğinden turnuaya yetişmesi şüpheli görülmektedir. İstanbul Basketbol Ajanı Muzaffer Tunçalp, bugün yapacağı basın toplantısında, turnua ile ilgili açıklamalarda bulunacaktır.

4. Mahir Sâfi Kupası Yelken yarışları

Marmara Yelken Kulübü tarafından tertip edilen 4. Mahir Safi Kupası Yelken Yarışları, dün Caddebostan - Kınalı arasında yapılmıştır. Müsabakalar sonunda birinci olan yelkenciler şunlardır:

Şarpi: Mümtaz Seçkiner (K.Y.K.)
Dragon: Oktay Ereş (İ.Y.K.)
Fin: Ziya Ergin (İ.Y.K.)
Dingi-14 Kadem: Orhan Salihoğlu (Mar. Y.K.)
Dingi-12 Kadem: Kerim Selimoğlu (Mar. Y.K.)
Snipe (Avrupa): Nur Öktem (KYK)
Snipe (Yerli): Yener Üçkaya (KYK)
Pirat (Avr.): Erdoğan Arsal (İ.Y.K.)
Pirat (Yer.): Rıza Durgunoğlu (FB)

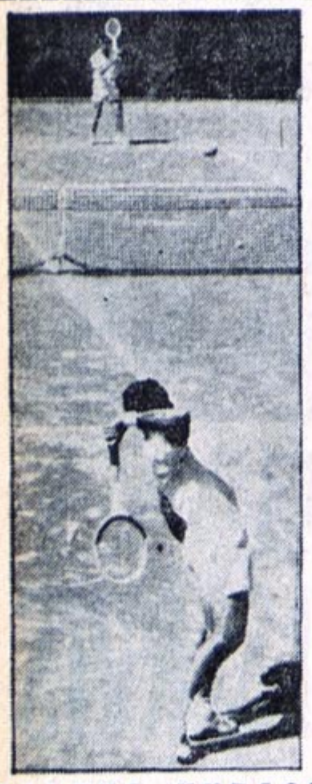

ÇALENÇ KUPASI

T.E.D. Kulübü tarafından tertiplenen Çalenç Kupası tenis müsabakaları sona ermiş ve tek erkeklerde Nazmi Bari, çift erkeklerde ise Bari - Kermen çifti şampiyon olmuştur. Dünkü finallerde Nazmi Bari, Suzan Gürell 6-1, 6-1 ve 6-2 yenmiş, çift müsabakasında da Nazmi Bari - Osman Kermen çifti, Behbut Cevanşir - Andon Cip çiftini 6-4, 6-4, 2-6, 3-6, 6-3 yenmiştir. İzmir'de yapılan gençler Türkiye tenis birinciliğinde ise tek erkeklerde Taksim Gürsoy, tek kadınlarda Ayşe Türegün, çift erkeklerde M. Gürak - A. Fistedis şampiyon olmuştur. Resimde Nazmi Bari, Suzan Gürel final karşılaşmasından bir an görülmektedir.

Avrupa Yelken birinciliklerine devam edilemedi

OSTEND, ÖZEL

Avrupa yelken şampiyonasına dün de şiddetli fırtına sebebiyle devam edilememiştir. Hakem heyeti, hava muhalefetini göz önünde bulundurarak yarışmaları bugüne tehir etmiştir. Yelkencilerimiz ve diğer ekipler, bu sebeple günlerini istirahat ve tekne bakımı ile geçirmiştir.

AMERİKA - RUSYA ATLETİZM SAVAŞININ İLK GÜNÜ

Conolly, çekiçte dünya rekoru kırdı: 70.67

Erkeklerde Amerika 61 – 45, kadınlarda Rusya 30-22 ilerde. Tarr, Bolotnikov, Long, Morris, Hayes Ozolina ve Press'in dereceleri ise müsabaka rekoru..

CALİFORNİA, A.P.

GÜNLERDENBERİ merakla beklenen Amerika - Rusya millî atletizm müsabakalarının ilk gününde bir dünya ve yedi müsabaka rekoru kırılmıştır.

Palo Alto semtinin Stanford Üniversitesinin atletizm stadyomunu dolduran 80.000 e yakın seyirci önünde Conolly, 70.33 le kendisine ait dünya çekiç atma rekorunu 70.67 ile kırmıştır.

Çekiç rekorunun dışında 110 engellide Tarr 13.4 le, 10.000 de Bolotnikov 29.17.7 ile, güllede Dallas Long 19.52 ile, sırıkta Morris 4.88 ile, 100 de Hayes 10.2 ile müsabaka rekorlarını kırmıştır.

İlk gün sonunda erkeklerde Amerika 61-45, kadınlarda ise Rusya 30-22 öne geçmiştir.

AMERİKA 8 BİRİNCİLİK ALDI

Erkekler arasında yapılan müsabakalarda Amerika 8, Rusya 2 birincilik kazanmıştır. Teknik neticeler:

100 METRE: 1. Hayes (Amerika) 10.2, 2. Sayers (Amerika) 10.2, 3. Tujakov (Rusya) 10.4, 4. Ozolin (Rusya) 10.5

400 METRE: 1. Williams (Amerika) 46.4 2. Sadler (Amerika) 46.8, 3. Arkloçik (Rusya) 46.9, 4. Biçkov (Rusya) 47.9

110 ENGELLİ: 1. Tarr (Amerika) 13.4, 2 Jones (Amerika) 13.7, 3. Mikhailov (Rusya) 13.8, 4. Çistiyakov (Rusya) 14.5

10.000 METRE: 1. Bolotnikov (Rusya) 29.17.7, 2. İvanov (Rusya) 29.30.3, 3. Truex (Amerika) 29.36.1, 4. McArdle (Amerika) 30.57.3

UZUN: 1. Boston (Amerika) 8.15, 2. Ovanesyan (Rusya) 8.09.

Dekatlonda Kuznetsov (Rusya) birinci, Herman (Amerika) ikinci durumdadır. Rus Kutenko safra kesesinde taş olduğu için müsabakalardan çekilmiş ve hastahaneye kaldırılmıştır.

KADINLARDA RUSLAR ÖNDE

Kadınlarda ciritte Ozolina 55.88 ile, Diskt Tamara Press 57.74 ile müsabaka rekoru kırmışlardır. Teknik neticeler:

100 METRE: 1 Ward (Amerika) 11.5, 2 Itkina 11.8, 3. McGuire (Amerika) 11.8,

YÜKSEK: 1. Çençik (Rusya) 1.70, 2. Evsyukova (Rusya) 1.65, 3. Brown (Amerika) 1.60, 4. Baskerville (Amerika) 1.55

CİRİT: 1. Ozolina (Rusya) 55.88, 2. Şastitko (Rusya) 51 13, 3. Baire (Amerika) 44.82,

..adınlarda dünyanın en iyi yüksek atlayıcılarından biri olan Rus Çençik, Palo Alto'da 1.70 aşarak birinci gelirken... [TELE-FOTO AP, CALİFORNİA, LONDRA, İSTANBUL,

— Taksim
a oynuyor

dördüncüsü Va-
kımı şehrimizdeki
çını bu akşam sa-
tpaşa stadında Fe-
apacaktır.
eşiktaşla 2-2 berabe-
alılar, ilk maçta sa-
arını ve Siyah - Be-
nlerinin dışında bir
ı söylemişler, «Fe-
eğiz» demişlerdir.
da seyirciden, ha-
ip takımdan mem-
ifade eden İspanya-
formalıları, Fener-
maçta galip geldi-
maç için İspanyaya
ir. Aksi halde İs-
a ile berabere ka-
rılacaktır.
maçtan sonra İtalya-
arşılaşacak. İspanya-
ol Barcelona ile Fu-
ası finalini oynaya-
le, Fenerbahçe kar-
a durumunu dene-
ahçe ise Altay, Genç
epe karşısında iyi
niştir. Sarı - Lâci-
ı Sa. 7, Sü. 5 de

Milliyet SPOR

PALERMO KULÜBÜ REİSİ

Vilardo "2-1 in revanşı için geliyoruz,, dedi

Cuma akşamı G.Saray'la karşılaşacak olan Palermo, bugün şehrimizde. Metin eski takımına karşı hırslı çıkacak

Palermo ve Beşiktaş ile iki karşılaşma yapacak olan Galatasaraylılar, dün Şeref stadında çalışmışlardır. Resimde, Metin Oktay, Bülent ve Ayhan görülmektedir...

CUMA akşamı Mithatpaşa stadında Galatasaray ile karşılaşacak olan Metin'in eski takımı Palermo bugün saat 18 de şehrimize gelecektir.

Dün çıkan İtalyan gazetelerine bir beyanat veren Palermo Kulübü Reisi Vilardo, **«Türkiye'ye en kuvvetli kadroları ile gideceklerini ve yegâne arzularının G. Saray'dan 2-1 lik mağlûbiyetin revanşını almak olduğunu»** söylemiştir.

Sarı - Kırmızılılar dün Palermo maçı için Şeref stadında sıkı bir antrenman yapmışlardır. Çalışmaya, sakatlığı geçmeyen Turgay ve Turhan katılmamışlardır. Turgay'ın Palermo

♦ *Devamı Sa. 7, Sü. 6 da*

Eskişehir Atıcılık Ajanı istenmiyor

...lerdir. Resimde, ...i Fernando'dur.

... HAS
...p oldu

... Kasım
...ladılar.

...Kulübü, Fener-
...olcu Şeref Has'a
...ık transfer tek
...ar.
...nün ikinci baş-
...loches, Şeref'i
...sırasında takip
... sırada takım-
...ı futbolcu bu-
... transfer ede-
...miştir.
...lyomunda Fe-
...cia maçından
...ile görüşen İs-
...kendisini Kasım
...diklerini bildir-
...as, Türk parası
...

BÜKREŞ MAÇINA 9 GÜN KALA

G. SARAY, PALERMO BU GECE OYNUYOR

Metin, eski takımına karşı iddialı
Palermoda Faustinho ve Skoglund var

BÜKREŞ Dinamosu için hazırlanmakta olan Galatasaray, bu akşam saat 21 de İtalya'nın Palermo takımı ile hususi bir karşılaşma yapacaktır.

Metin'in transferi ile ilgili olarak tertiplenen bu müsabaka, aynı zamanda daha önce iki takım arasında yapılan ve 2-1 Galatasaray'ın galibiyeti ile neticelenen maçın revanşı olacaktır.

Avrupa Şampiyon Kulüpler Kupası haz'rlığında, yabancı bir ekiple karşılaşmanın faydalı olacağını söyleyen Sarı - Kırmızılı kulüp meneceri Gündüz Kılıç **«Sahadan galip ayrılmaya çalışacağız»** demiştir. Evvelki gece şehrimize gelen ve dünü istirahatle geçiren Palermolular ise **«Bu maçı kazanacaklarını»** söylemişlerdir.

Mithatpaşa stadında yapılacak karşılaşmaya takımlar muhtemelen şu tertiplerle çıkacaklardır:

PALERMO: Robin - Sereni, Calvani - Malavasi, Benedetti, Maggioni - De Robertis, Faustinho, Börjesson, Fernando, Skoglund.

GALATASARAY: Turgay - Candemir, K. Ahmet - Suat, Ergun, B. Ahmet - Tarık, Mustafa (Kadri), Talât, Metin, Uğur. Eski takımı Palermoya karşı iyi bir oyun çıkartacağını söyleyen Metin Oktay **«Mevsim yeni başladı, ben de formda olmadığımı biliyorum. Fakat elimden geleni yapacağım»** demiştir.

Palermo - Galatasaray maçından önce saat 19 da Kasımpaşa ile Feriköy takımları bir karşılaşma yapacaklardır.

İSTANBUL BOKS KARMASI İZMİR'E GİTTİ

İstanbul Boks karması Fuar Kupasına katılmak üzere dün akşam İz-...

Milliyet SPOR

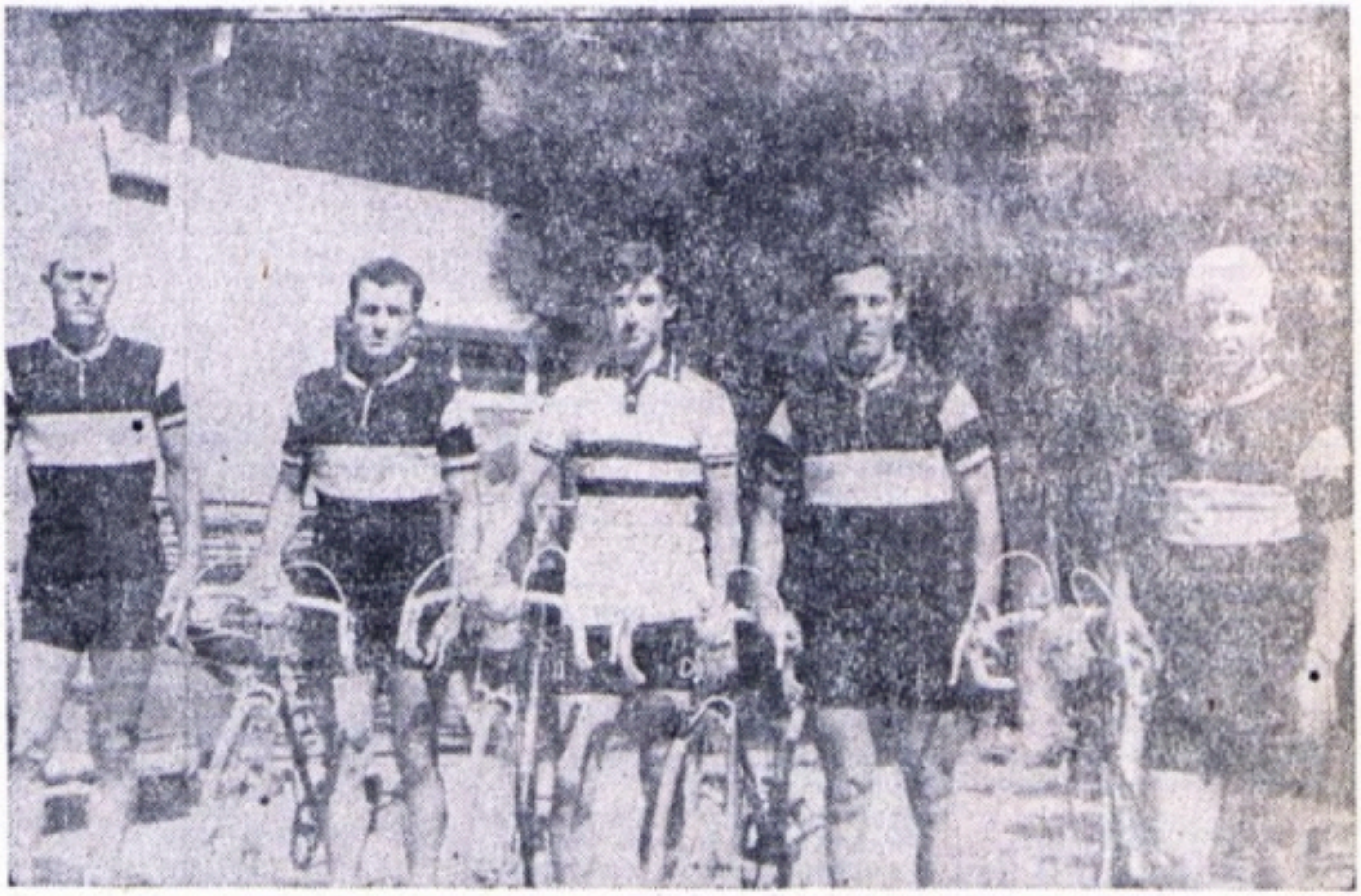

Çarşamba günü Milano'da başlayan Dünya Amatör Bisiklet Şampiyonasına katılan milli bisiklet ekibimiz toplu halde

BİSİKLET ŞAMPİYONASI...

Zevksiz ve kalitesiz geçen maçta

GALATASARAY:0-PALERMO:0

Sarı-kırmızılılar daha hâkim oynamalarına rağmen müdafaa yapan İtalyanları yenemediler

SEYİRCİ: 17.293
HASILAT: 117.018 TL.
HAKEMLER: Rifat Atakanı (★★) - Ahmet Bağatır (★★), Nazif Oturgan (★).
GALATASARAY: Turgay (★★) - Candemir (★★), K. Ahmet (★★) - Suat (★★), Ergun (★★), B. Ahmet (★★) - Tarık (★), Kadri (★★), Talât (★) [Ayhan (★)], Metin (★), İbrahim (★) [Uğur (★★)].
PALERMO: Rosin (★★) - Angeretti (★★), Calvani (★★) - Malavasi (★★), Benedetti (★★), Sereni (★★) - De Robertis (★), Faustinho (★) [Börjesson (★)], Volpi (★) [Cignani (★)], Fernando (★★), Skoglund (★).

Halit KIVANÇ

HATIR maçıydı bu... Metin'in hatırı için iki takımın oynamağa mecbur olduğu maç... Ve bizler de, sadece Metin'in hatırı için seyrettik. Öylesine seyredilmez, öylesine futbolden uzak bir maçtı.

Evet, hatır maçı... Metin'in hatırı için seyrettiğimiz maç... Ne olurdu, Metin de bizim hatırımız için bir gol atıverseydi şu futbol yoksunu Palermo'ya...

Doğrusu dün gece Mithatpaşa stadına gelmeyenler, hiç bir şey kaybetmiş sayılmaz. Hattâ bu yazıyı okumasalar da, gene bir şey kaybetmiyecekler. Çünkü şu anda böyle bir «futbolsuz maç» ı okuyucuya nakletmekle görevli yazarın, yazabileceği o kadar az şey var ki...

Neyi yazsın? Çok çok, Metin'in 5. dakikada avta giden volesini, 43. dakikada üstten avta plâsesini, 63. dakikada Kadrinin kale direğini yalayan gerçekten nefis şutunu, daha daha Büyük Ahmetin 65. dakikada önce kale direği, sonra da santrhaf Benedetti tarafından tesadüfen kurtarılan güzel vuruşunu, nihayet sağaçık De Robertis ile Küçük Ahmet arasındaki kafa düellosunu ve yan hakem Oturgan'ın da önündeki bu olayı görmeyişini yazabilirdi. Bunlar dışında dün geceki 90 dakikanın anlatılacak tarafı yoktu.

Palermo takımı, âdeta bütünüyle «müdafaa» ya çekilmiş, her topu karşılamaktan başka gaye peşinde koşmuyordu. Skoglund'a bile evet «Bu sarışın adam, o meşhur İsveçli Skoglund mu?» diye hayrete düştüğümüz solaçığı, 1958 Dünya Kupası'nın as'ları arasında seyredip alkışlamıştık. Fakat şimdi «futbol» ün gölge olduğu bir maçta, Skoglund'un da gölgesi dolaşıyordu.

Palermoda göze çarpanlar ileri-geri başarılı çalışan soliç Fernando, iki hatalı çıkışı hariç tutulursa birkaç güzel kurtarış yapan kaleci Rosin, başından sakatlanmasına rağmen yerinde müdahalelerde bulunan santrhaf Benedetti idi.

Galatasaray ise, rakibinden daha baskılı oynamasına, devamlı atak yapmasına rağmen, netice alamadı. Geri hatlar emin ve rahat, fakat ileri oyuncular telâşlı ve beceriksizdi. Sadece Kadri «forvetin en iyisi» olarak besleyici paslarıyla parlıyordu. Bir de ikinci yarıda solaçığa giren Uğur görünüyordu, o kadar...

Metin'e bir ölçüde hak vermek gerekti. Kendisini harcamış bir Palermo önünde çok şeyler yapmak istemenin heyecanı içindeydi. Biraz da bunun için, başka zaman rahatlıkla kullanabileceği topları, gereği gibi sonuçlandıramadı. Ama Palermo'yu ikinci defa gördükten, hele dün geceki hüviyetiyle tanıdıktan sonra, Metin'in böyle bir takımda birşeyler öğrenebilmesinin mümkün olmadığına kanaat getirdik. Böyle bir Palermo'da insan bildiğini de unuturdu. Çünkü Palermo, «gol yememek için çırpınmak» tan başka bir şey bilmiyordu ki...

Haaa, az kalsın kaydetmeyi unutuyorduk: Maç 0-0 başladı ve 0-0 bitti..

Dün akşam Mithatpaşa Stadında yapılan Palermo Galatasaray maçında Sarı - Kırmızılı forvetin maç boyunca ele geçen fırsatları değerlendirmesi çok sıkışık oynamaları dolayısıyle imkânsızdı. İşte resimde bu akınlardan birinde Talât ve Metin'in Palermo defansı tarafından kesilen bir atağı görülmektedir. (ÖZDEMİR GÜRSÖY)

TÜRKİYE KUPASINDA 6 MAÇ VAR

TÜRKİYE Kupası eleme maçlarına bugün devam edilecek ve Şeref stadında saat 14.30 da mahallî ligden Adalet - Davutpaşa, 16.30 da Galata-Eyüp karşılaşacaklardır.

Yarınki maçların ise programı şöyledir:

İstanbul'da: Taksim - Anadolu, Hasköy - Sarıyer, Beylerbeyi - Süleymaniye.

İzmir'de: Kültürspor-Ülküspor.

Sakarya'da: Zonguldak Kömürspor - Eskişehir Şekerspor.

Akgün, takımının En iyi oyuncusu

MUNİH, ÖZEL

Alman spor basını, Schwaben Augsburg'un 3-2 yenildiği son lig maçında «takımın en iyi oyuncusu» olarak Türk futbolcusu Akgün'ü göstermişlerdir. «Sport Magazin» dergisi, «en iyi oyuncu» olarak Akgün'le solhaf Schneider'i, «Kicker» dergisi de Akgün'le kaleci Mögele'yi seçmiştir. Böylece iki ünlü mecmua, Akgün adında birleşmiştir.

Alman basınında bu maça ait yayınlanan kritiklerde de Akgün'den iyi dille bahsedilmekte ve gazetelerden birinde «Schwaben'in hemen hemen bütün akınları, üstün bir oyun gösteren Türk futbolcusu Akgün tarafından yaratılmaktaydı» denmektedir.

Sağır ve Dilsizler Yunanistan ile oynayacak

İstanbul Sağır ve Dilsizler takımı 5 Eylül Çarşamba günü Yunanistan Sağır ve Dilsizler takımı ile bir maç yapacaktır.

Sağır ve Dilsizler takımı bu karşılaşma için yarın kampa girecektir. Yunanlılar ise, aynı gün şehrimizde olacaklardır.

Milliyet SPOR

Hafta arası hususî maç yapılmayacak

İçişleri Bakanlığının aldığı karar, evvelce yapılan anlaşmalar dışında tatbik edilecek. Maçların ikinci devresi ışık altında oynanacak

İÇİŞLERİ Bakanlığı, dün İstanbul, Ankara ve İzmir Valiliklerine bir tâmim göndererek hafta arası yapılacak hususî maçların müsaadesini kaldırdığını bildirmiştir.

Beden Terbiyesi Umum Müdürlüğünün isteği üzerine alınan bu kararın millî ligi aksatmamak ve emniyet işlerinin normal yürümesi maksadı ile verildiği açıklanmıştır.

Bu karar evvelce mukaveleleri yapılan maçların dışında tatbik edilecektir.

MAÇLARIN İKİNCİ DEVRESİ GECE OYNANACAK

Mithatpaşa Stadı reflektörlerinin bozuk olması sebebiyle gece maçlarının ilk devresi gündüz, ikinci yarısı ise, ışık altında oynanacaktır.

Millî lig maçlarının dondurulduğunu açıklayan Futbol Federasyonu Başkanı Orhan Şeref Apak, «Galatasarayın Avrupa Şampiyon Kulüpler Turnuası arefesinde bu kadar fazla maç yapmasını doğru bulmadığını» açıklamıştır.

Federasyon, bundan böyle organizasyon yapan şahısların Ticaret Odasına kayıtlı olmalarını, bu iş için büroları bulunmasını, bunun dışında hiçbir kimsenin organizasyon yapamıyacağını da açıklamıştır.

İ. Ü. S. K. Basketbol Takımları döndü

Münih Üniversitesinin dâvetlisi olarak birer karşılaşma yapmak üzere Almanyaya giden İstanbul Üniversitesi kız ve erkek basketbol takımları şehrimize dönmüştür.

Münih Üniversitesi ile yapılan maçlarda kız takımı 35-33 galip gelmiş, erkek takımı ise 74-68 mağlûp olmuştur.

F. Bahçe - Galatasaray basket maçı bu akşam

Fenerbahçe ve Galatasaray Basketbol takımları bu akşam Yeşilköy Açıkhava sahasında hususî bir maç yapacaklardır.

Saat 21 de başlayacak olan karşılaşmaya her iki takım da tam kadroları ile katılacaklardır.

Basketbol mevsimi açılmadan yapılacak bu karşılaşmanın zevkli ve çekişmeli geçeceği tahmin edilmektedir.

Resimde Arjantin'in Buenos Aires şehrinde dün yapılan maçta Uruguay'ın Penarol takımını 3-0 mağlûp ederek Güney Amerika şampiyonluğunu kazanan Santos'un son kadrosu görülmektedir.

Santos, Penarol'ü kupadan eledi:3-0

Pele'nin 2 gol attığı maçı büyük bir kalabalık takip etti. Santos, Benfica Dünya Şampiyonluğu için oynayacak

GÜNEY Amerika Futbol şampiyonluğu için dün Buenos Aires'te oynanan üçüncü maçta Brezilya şampiyonu Santos, Uruguay şampiyonu Penarol'u 3 - 0 mağlûp etmiştir.

Buenos Aires'in Nunez Stadyomunda mahşerî bir kalabalık önünde cereyan eden müsabakayı Santos taraftarlarına mukabil, 5000 den fazla Montevideo'lu takip etmiştir.

Bundan evvel oynanan iki maçta çıkan hâdiseler sebebiyle tarafsız saha olarak kabul edilen Buenos Aires'te yapılan karşılaşmadan evvel Arjantin kuvvetleri tarafından sıkı emniyet tedbirleri alınmış ve müsabaka devamınca herhangi bir hâdisenin vukuunu önleyecek şekilde hazırlık yapılmıştır.

Brezilya şampiyonu, ezelî rakibi Penarol karşısında başarılı ve rahat bir galibiyet alırken, Siyah inci Pele, takımının iki golünü kaydetmiştir.

Devre 1-0 kapanmış ve sahadan 3-0 galip ayrılan Santos, dünya şampiyonluğu için Avrupa birincisi Benfica ile oynama hakkını elde etmiştir.

Santos: Gilmar - Lima, Calvet - Zito, Mauro, Dalmo - Dorval, Mengalvio, Coutinho, Pele, Pepe.

Penarol: Maidena - Gonzales, Gaetono - Gonzalves, Lescano, Cano - Rocha, Sasia, Spencer, Matosas, Joya.

BOLOTNİKOV
Belgrad'a rekor için gidiyor

BOLOTNİKOV REKOR DENEYECEK

Rusların 10.000 metre dünya rekordmeni Bolotnikov, Belgraddaki Avrupa Şampiyonasından evvel 5000 metre rekorunu deneyeceğini açıklamıştır

18 Ağustostan beri Avrupa Şampiyonasına hazırlanan Ruslar, Belgrad'a kalabalık bir kafile halinde gideceklerdir. Kadrosunda Bolotnikov, Ter Ovenesian ve Brumel gibi rekordmenler de bulunan Rus atletizm takımı 6 ve 7 Eylülde Belgrad'a hareket edecektir.

Rus kafilesinde bulunan kız atletlerin sayısı 20 dir.

ÇEŞİTLİ HABERLER

● İtalyan gazetecileri İsveçteki müsabakalarda 100 ve 200 metrede İsveçli sprinter Owe Johnson'a mağlûp olan Berutti'nin Avrupa Şampiyonasında Olimpiyat şampiyonluğu titrini muhafaza edemiyeceğini yazmaktadırlar.

● Dün İtalyada Real Madrid ile Roma takımları arasında yapılan hususî karşılaşma 3 - 3 beraberlikle neticelenmiştir. Roma futbol otoritelerince dünkü netice şöhretli Real'in çökmekte devam ettiğine delil olarak gösterilmektedir. Yine dün İtalyadaki hususî maçta Juventus İsviçrenin Lozan takımını 2-0 yenmiştir.

● **Amerikada Forrest Hill'de tertiplenen beynelmilel tenis turnuasında Laver ile Emerson favori gösterilmektedir. Dünyanın en büyük turnualarından biri olan Forresthill'de final muhtemelen Emerson ile Laver arasında oynanacaktır.**

Santos dün Penarol'u 3-0 gibi farklı bir netice ile yenerek Güney Amerika şampiyonu ünvanını korumuştur. Resim, bundan evvel oynanan ve hâdiseli geçen 3-3 lük maçta Penarol'un Ekvator'lu santrforu Spencer'in Brezilyanın millî kalecisi Gilmar'ın koruduğu Santos kalesine attığı golü gösteriyor.

EKREM KOÇAK

MUHARREM DALKILIÇ

Türkiye Atletizm Şampiyonası bugün Ankara'da başlıyor

4-5 Ekim tarihlerinde yapılacak Cezmi Or Kupası yarışmalarına Yunan, Bulgar, Yugoslav ve Romen atletleri dâvet edildi

ANKARA, ÖZEL

TÜRKİYE Ferdi Atletizm Şampiyonasına bugün saat 16.30 dan itibaren 19 Mayıs stadında başlanacaktır.

Avrupa Atletizm ve Balkan Şampiyonasına katılacak atletlerin nihai seçmeleri mahiyetini de taşıyan yarışların zevkli geçeceği tahmin edilmektedir.

Beden Terbiyesi Umum Müdürü Fikret Altınel, Avrupa Atletizm Şampiyonasına üç genç atletin götürüleceğini söylemiştir.

CEZMİ OR KUPASI YARIŞLARI

Cezmi Or Kupası atletizm yarışları 4-5 Ekim geceleri Mithatpaşa Stadında yapılacaktır.

20. Balkan Oyunları revanşı mahiyetini taşıyan müsabakalara Romanya ve Yunanistan katılacaklarını bildirmişlerdir. Bulgar ve Yugoslav Federasyonlarından ise, cevap beklenmektedir.

Hazırlanan programa göre, 100 - 200, 400, 400 engelli, 110 ve 80 engelli müsabakalarına Türkiyeden ikişer, diğer devletlerden birer, bu branşların dışında kalan yarışlara ise, 12'şer atlet katılabilecektir.

MİTHATPAŞA PİSTİ YAPTIRILIYOR

Atletizm Ajanı Kâmuran Tekil, «Beden Terbiyesi Umum Müdürü ile bir görüşme yaptığını ve Mithatpaşa Stadı atletizm pistinin yeniden revizyonu için 25 bin liralık bir tahsisatın sağlandığını» söylemiştir.

Tekil, bu işle ilgili olarak dün Ankaraya hareket etmiştir.

Atletizm Federasyonu teknik istişare heyeti üyesi Neşen Oğuz Utku, bundan böyle Atletizm Federasyonuna vekâleten başkanlık edecektir.

Müesseseler Güreş Kupasını Ş. Spor kazandı

ANKARA, ÖZEL

Müesseseler Kupası Güreş Şampiyonası dün nihayetlenmiş ve 35 puanla Şekerspor birinci olmuştur. Müsabakalarda ilk üç sırayı alan güreşçiler şunlardır:

52 kilo: 1 — Satılmış Tektaş, 2 — Cemal Yanılmaz, 3 — Şefik Namlı, 57 kilo: 1 — Hasan Sevinç, 2 — İlhan Topsakal, 3 — İsmail Çevi, 63 kilo: 1 — Yunus Pehlivan, 2 — Bayram Büke, 3 — İsa Acar, 70 kilo: 1 — Mahmut Atalay, 2 — Hilmi Gezici, 3 — Satılmış Sarıbacak, 78 kilo: 1 — İsmail Ogan, 2 — Fahrettin Çankaya, 3 — Ziya Doğan, 87 kilo: 1 — Hasan Güngör, 2 — Mehmet Demir, 3 — Nuri Ayva, 97 kilo: 1 — Ahmet Ayık, 2 — İbrahim Karabacak, 3 — Gıyasettin Yılmaz. Ağır 1 — Hâmit Kaplan, 2 — Bekir Aksu, 3 — Dursun Alıcı.

35 puana sahip olmasına rağmen az birincilik alması sebebiyle Toprakspor ikinci, Demirspor ise, 29 puanla üçüncü olmuştur.

Mevsimin ilk hususî maçı

G.Saray-Beşiktaş

Sarı - Kırmızılılar Dinamo'ya çıkacak onbiri deneyecek

Beşiktaş önünde

GALATASARAY ve Beşiktaş profesyonel takımları bu akşam saat 21 de Mithatpaşa stadında hususî bir maç yapacaklardır.

Bu sene şampiyonada iddialı iki takım, mevsimin bu ciddî maçına kamp yaparak hazırlanmışlardır.

Beşiktaş ve Galatasarayın millî ligde iki ayrı grupta bulunması ve ayrıca Sarı - Kırmızılıların 9 Eylülde Bükreşte Dinamo ile oynayacakları Avrupa Kupası eleme müsabakası bu geceki maçı daha câzip bir hale sokmaktadır.

Karşılaşmaya her iki takım da şu kadroları ile çıkacaklardır:

GALATASARAY: Turgay - Candemir, B. Ahmet - Suat, Ergun, Mustafa - Tarık, Turan, Talât, Metin, İbrahim.

BEŞİKTAŞ: Özcan - Erkan, Sabahattin - Yüksel, Süreyya, Kaya - Coşkun, Güven, Şenol, Birol, Nedim.

Büyük maçtan evvel saat 19 da her iki takımın (B) kadroları karşılaşacaktır.

F. BAHÇE - G. BİRLİĞİ YARIN GECE OYNUYOR

Fenerbahçe profesyonel takımı ise, yarın akşam yine aynı stadda Gençlerbirliği ile karşılaşacaktır.

Sarı - lâcivertliler bu müsabakaya en kuvvetli kadroları ile çıkacaklardır.

Bu maçtan evvel Fenerbahçe (B) takımı mahallî ligden Taksim ile oynayacaktır.

Yarın saat 17 de Beykoz sahasında, İstanbulspor ile Beykoz sezonun dördüncü hazırlık maçını yapacaklardır.

G. SARAY, PAZARTESİ GÜNÜ BÜKREŞ'E GİDİYOR

Galatasaray profesyonel takımı 9 Eylülde Romanyada Bükreş Dinamosu ile yapacağı Avrupa Şampiyon Kulüpler Kupası ilk tur karşılaşması için Pazartesi günü saat 15 de otobüsle Bükreş'e hareket edecektir.

Dün Dinamo kulübünden, Sarı - Kırmızılılara gelen bir telgrafta Türkiyeye 26 kişilik bir kadro halinde gelecekleri bildirilmiştir. Galatasaray kulübü ikinci reisi Rüçhan Adlı «Bu durum karşısında biz de kadroya yeni elemanlar almak mecburiyetinde kalacağız» demiştir.

Galatasaray profesyonel takımı Romanya dönüşü, Dinamo ile 16 Eylülde yapacağı ikinci karşılaşmaya kadar kampa devam edecektir.

Millîleri Kiraz Görkey ve Suvari Antrene edecek

Seçilecek futbolcular hazırlık maçları için İstanbul'da toplanacak

MİLLÎ takım antrenörlüğünü, üç ayrı bölgede üç ayrı antrenör yapacaktır. Millî maçların yaklaştığı günlerde ise üç antrenör bir araya gelerek, takımı bir arada idare edeceklerdir.

Millî takımın mesuliyeti tamamen Futbol Federasyonuna ait olacak, Başkan Teknik Komiteye riyaset edecektir.

Millî takıma çağrılacak futbolcular, İstanbulda Şeref Görkey, Ankarada Sabri Kiraz, İzmirde Adnan Suvari tarafından çalıştırılacaklardır. Kadroya dahil olan futbolcular kendi bölgelerinde bir müddet antrenmana tâbi tutulacaklar daha sonra da, İstanbuldaki hazırlık maçlarında oynayacaklardır.

Yelken Birinciliğine dün devam edildi

İstanbul Yelken birinciliklerine dün Kalamış Koyunda devam edilmiştir.

Rüzgârlı bir havada yapılan yarışmaların sabah seansında birinci olan yelkenciler şunlardır:

Dragon: 1 — Taci, Cafer, Nurhan (İ.Y.K.) Pirat yerli: 1 — Mete, Ali (İ.Y.K.). Pirat Avrupa: 1 — Deniz, Arda (İ.Y.K.). Snipe yerli: 1 — Aydın, Ercan (K.Y.K.). Snipe Avrupa: 1 — Aydın, Murat (K.Y.K.). Şarpi: 1 — Mümtaz, Mehmet (K.Y.K.). Finn: 1 — Ziya (İ.Y.K.). Dingi: 12 KD: 1 — Orhan Akra (Ferdi), Dingi: 14 KD: 1 — Yorgo, Pavlo (Burgaz).

Öğleden sonraki seansta ise: Dragon: 1 — Taci, Cafer, Yılmaz (İ.Y.K.). Pirat yerli: 1 — Rıza, Mehmet (F.B.), Pirat serbest: 1 — Deniz, Arda (İ.Y.K.). Snipe yerli: 1 — Aydın, Erdem (K.Y.K.). Snipe serbest: 1 — Metin, Kenan (K.Y.K.). Şarpi: 1 — Mümtaz, Mehmet (K.Y.K.). Finn: 1 — Ziya (İ.Y.K.). Dingi 12 KD: Orhan Akra (Ferdi). Dingi: 14 KD: Yorgo, Pavlo (Burgaz).

KARAGÜMRÜK'ÜN YENİ KADROSU Karagümrük kulübü idare heyeti, millî lig kadrosunu tesbit etmiş ve umumi kaptan Niyazi Civelek dün futbolcularla yaptığı toplantıda yeni kadroyu açıklamıştır. Oyuncuların form durumuna göre değişebileceği belirtilen 17 kişilik seyyal kadroda şu futbolcular bulunmaktadır: Recep Adanır (Antrenör futbolcu), Selâhattin, Sümer, Nihat, Gökçen, Metin, Doğan, Orhan, Tuncay, Kadri, Cengiz, Nurcan, K. Ali, Kemal, Özkan, Muharrem, Nedim. Hasta olan Cevdet ve Erkan'ın iyileşmesi, Zekâi ile Aydın'ın askerden dönmesini müteakip yeniden tesbit edilecek olan kadro 16 kişiye indirilecektir. Bu haftayı istirahat ile geçirecek olan Karagümrük takımının primleri, yapılacak maçların değerine göre, müsabakalardan önce tesbit edilerek futbolculara bildirilecektir. Yukarıdaki resimde Kırmızı - Siyahlı futbolcular ve idareciler dün yapılan toplantı sırasında görülmektedir.

OYA SARI

İzmir'in bu genç, zarif ve güzel kızı, Galatasaray'ın şöhretli futbolcusu Metin Oktay ile evlendikten sonra spor muhitinde adı sık sık geçmeye başladı. Herkes onları beğeniyor ve seviyordu. Fakat bu mesut günler çok sürmedi. Bu iki gencin ayrılmaları da, birleşmeleri kadar geniş ilgi topladı. Bu haberi duyanlar çok üzüldüler. Aradan çok zaman geçmesine rağmen, hâdise hâlâ hatırlanıyor. Metin şimdi İstanbul'da Galatasaray Klübünde form tutmak için çalışıyor. Oya ise ne yapıyor acaba?

SEVİLEN FUTBOLCU

Metin futbole karşı olan kabiliyeti ile kısa zamanda şöhrete kavuştu. Sporseverlerin sevgilisi oldu. Futbol ve hususi hayatında başından çok şey geçti. Aksilikler şöhretinin peşini bırakmadı. Geçen yıl İtalya'nın Palermo Klübünde bir sene oynadıktan sonra bu sene Galatasaray'a döndü. Metin'i sevenler Galatasaray'ın ilk maçına koştular. Fakat Metin kalecileri korkutan şütlerini atamıyordu. Ancak Bükreş'te çıkardığı büyük maç taraftarlarını yeniden sevindirdi. Metin şimdi eski formunu bulmaya çalışıyor.